

# 市政だより *くれ* 11

令和5年  
(2023)  
10月10日発行  
vol. 873

あ  
っ  
た  
か  
し  
い



# みんなで食べる給食がおいしい!

天応学園と広南中学校で食缶制給食が始まり、約半年。  
生徒たちの反応は?

## 中学生たちの声



お昼ごはんの時間が  
より楽しくなりました!

「お弁当派」だった  
天応学園9年生  
みなさき はる  
南崎 晴琉 くん

**同じメニューがうれしい**  
新しい給食が始まるまで、僕は母が作ってくれたお弁当を持参していました。デリバリー給食を食べている友達もいましたが、毎日おいしいお弁当を作ってくれる母には、本当に感謝していました。それが食べられなくなっただのはちょっと残念。でも、食缶制給食が始まってようになって同じ給食を食べるようになったことで、休憩

**冬の季節が楽しみ!!**  
僕にとっては2年ぶりの給食。その時は、冬の定番メニュー「牡蠣シチュー」が大好きだったので、今から待ち遠しいです。

時間に友達とメニューの話で盛り上がるのが増えたと思います。ごはんが温かいまま食べられることも、とてもうれしいです。

天応学園9年生の人気メニュー

- 1位 フルーツポンチ
- 2位 呉っ子元気カレー
- 3位 パンシットビーフン\*

\*フィリピンの郷土料理のビーフン

おいしい給食が  
毎日楽しみです!

「デリバリー給食派」だった  
広南中学校3年生  
よこみち のあ  
横道 希空 さん



**バリエーションが豊富!!**

私はデリバリー給食を食べていましたが、食缶制給食では温かいメニューがよく出るので、メニューそのもののバリエーションが増えたように思います。新しい給食になって半年。今では、「明日の給食は何だろう」とメニュー表を調べるのが日課になっています。特に、私たちのクラスでは「呉っ子元気カレー」が

広南中学校3年生の人気メニュー

- 1位 呉っ子元気カレー
- 2位 かきたま汁
- 3位 中華冷麺

**感謝の気持ちを忘れずに**  
給食に変化があったことで、改めて作ってくれる人のことを思い浮かべるようになりました。給食を作ってくれる人への感謝の気持ちを忘れずに、毎日の給食や学校生活を楽しくしていきたいです。

特集

旧呉市内中学校の

# 広がる! 『食缶制給食』



おなかも心も温まる給食が  
順次始まります♪

問 学校施設課 ☎ 25-3449

今年度から、市内の中学校2校で新たに「食缶制給食」がスタート。小学校でおなじみの「食缶制給食」ですが、中学校では一部地域でのみ提供されてきました。今回の提供開始を皮切りに、市内全ての中学校に広がる予定です。大きな変化を迎えている呉の学校給食。その「今」をお届けします。



### 呉市の『食缶制給食』とは

おかずや汁物などを保温性の高い食缶に入れて運ぶ方式で、生徒自らが取り分け、全員で食べる学校給食のこと。これまで、旧呉市内中学校(16校)の給食は、民間業者によるデリバリー給食と弁当持参の「選択制」でしたが、順次、既存の小学校給食施設を活用することで、小学校と同じ献立の学校給食を実現していきます。  
※旧呉市外のすべての中学校と、警固屋中学校・宮原中学校においては、すでに食缶制給食が導入済(詳しくは7P)

レシピを公開♪

## 給食の人気メニューを作ってみよう

呉市の給食のメニューは、栄養バランスがとれた、おいしいものばかり。その中でも人気メニューの「呉っ子元気カレー」のレシピを紹介します。その味をおうちで再現してみませんか。

### 呉っ子元気カレー

#### POINT

給食のカレーは、ルーから手作り。塩分を控えるため、材料をしっかり炒めることで、素材のうまみを引き出しています。ぜひ挑戦して、おうちでも召し上がってみてください。



▲実際に給食として提供されている呉っ子元気カレー

#### 材料 (中学生4人分)

ごはん ..... 適量  
 牛肩肉(小間切り) ..... 150g  
 こしょう ..... 少々  
 にんにく(みじん切り) ..... 少々  
 しょうが(みじん切り) ..... 少々  
 食油 ..... 適量  
 じゃがいも(2cmの角切り) ..... 中2個  
 たまねぎ(くし切り) ..... 中1個  
 にんじん(いちょう切り) ..... 小1/2本  
 グリンピース(冷) ..... 25g

② 小麦粉 ..... 35g  
 食油 ..... 大さじ2  
 カレー粉 ..... 大さじ1/2  
 ターメリック ..... 少々  
 ケチャップ ..... 大さじ2  
 濃口醤油 ..... 大さじ1/2  
 ウスターソース ..... 大さじ1/2  
 お好みソース ..... 大さじ1/2  
 ⑤ コンソメの素 ..... 2.5g  
 水 ..... 350cc  
 ⑦ 赤ワイン ..... 小さじ1  
 砂糖 ..... 小さじ1  
 塩 ..... 小さじ1/3  
 こしょう ..... 少々

カレールーから手作りする、  
こだわりのレシピです♪

#### 作り方

- ① にんにく、しょうが、野菜とじゃがいもを切る。米を炊く。
- ② カレールーを作る。鍋に食油を入れ、小麦粉をふり入れて茶色に色づくまで炒める。カレー粉、ターメリック、ケチャップ、濃口醤油、ウスターソース、お好みソースを順に加えて炒め合わせる。
- ③ 別の鍋に食油、にんにく、しょうがを入れ、香りが立ったら牛肩肉を炒め、こしょうをふる。
- ④ ③にたまねぎ、にんじん、じゃがいもを入れてさらに炒める。
- ⑤ 水、コンソメの素を加えて煮る。
- ⑥ ⑤の煮汁を少し取り、②のカレールーを溶きのばして⑥に加える
- ⑦ 赤ワイン、砂糖、塩、こしょうで調味し、さらに煮込んで仕上げにグリーンピースを加える。

# 調理研究会

— 呉の給食を生み出す —

食をとりまく環境の変化が著しい現代。その変化に適応しながら、給食メニューの研究や見直しを行っている「調理研究会」の現場取材しました。



## VOICE

Key person

### 給食のメニューができるまで

「調理研究会」は、呉の栄養教諭と学校栄養職員が集まって、学校給食に取り入れる新たなメニューの試作、研究を行う場です。  
心掛けていることは、子どもたちの成長を支える「栄養バランス」と、子どもたちが食べやすい「味付け」が優れていても、子どもたちがおいしいと思わなければ、食べ残しなどにつながり、その効果が薄れてしまいます。適塩や、不足しがちな栄養素にも気をつけながら、子どもたちが喜ぶ献立を考えています。

栄養バランスとおいしさの両立



調理研究会 代表  
宮原小 栄養教諭  
あらたに  
荒谷 みどり 先生

子どもたちの反応を大切に

今回の研究会では、高タンパクで栄養豊富な「大豆ミート」を使ったメニューなどに挑戦。子どもたちが好きなスパゲティや、そぼろごはんを作ってみました。栄養教諭などの試食では、お肉と遜色ないと大変好評でした。今後、栄養バランスなどを改めて精査し、給食のメニューに取り入れることを検討していきます。  
一番大切なのは、給食を食べる子どもたちの反応です。子どもたちの意見にしっかりと耳を傾けながら、より良い給食が作れるよう、引き続き頑張っていきます。



▲栄養教諭などが集う、調理研究会の様子

# 呉の中学校給食が変わります！

呉市では学校給食の課題に対応するため、令和3年度に「呉市小中学校給食検討委員会」を立ち上げました。その委員会において、中学校の学校給食への意見を集約したところ、「全ての中学校で食缶制給食を導入してほしい」という意見が多数集まったことから、最小限の費用・時間で、その導入を進めていくことになりました。



「小学校と同様に温かい給食を味わってほしい」  
**食缶制給食を導入してほしい**

「みんなが同じものを食べることで、食育につなげたい」

「弁当を作る保護者の負担を減らしたい」

## “すべての中学校”で食缶制給食を！



今後、食缶制給食を行っていない中学校では、既存の小学校給食施設を活用し、小学校と同じ献立の給食を提供する「親子方式」を採用することで、食缶制給食の提供を実現していきます。

### ▼ 提供スケジュール・提供方法など

食缶制給食の提供時期	中学校	提供方法
令和5年4月 開始	天応学園	自校方式
	広南	親子方式 ※例：広南小→広南中 ※選択制のデリバリー給食から、順次変更
令和6年4月(予定)	仁方・郷原・阿賀・和庄・東畑・両城・吉浦	
令和7年4月(予定)	白岳・広中央・横路・片山・呉中央・昭和・昭和北	
引き続き、食缶制給食を提供する中学校	川尻	親子方式
	警固屋・宮原・音戸・明徳・倉橋・蒲刈・豊浜	センター方式
	安浦	自校方式

令和7年度までに  
全中学校で食缶制給食を導入!!

※自校方式 … 自校の給食施設で給食を提供する方式  
 ※センター方式 … 共同調理場から食缶で給食を運ぶ方式

# 呉の学校給食の歴史

時代が変わるにつれ、姿を変えてきた学校給食。その歴史を紹介します。

昭和			平成			令和					
22	26	36	46	54	13	15	27	3	4	5	7



## 半世紀前の給食をのぞいてみよう



# 日本遺産MONTH(10/21~11/19)開催

～日本遺産構成文化財を巡って呉の歴史を体感しよう～

イベント

普段見ることのできない日本遺産構成文化財を期間限定で特別公開します。今年度も、「ひろしまたてものがたりフェスタ」と連携し、同時開催します。

## ●日本遺産構成文化財 期間限定特別公開

問 くれ観光情報プラザ ☎ 23-7845

定員 各25人(先着) 申込 10/20(金)～31(火)に電話またはファクスでくれ観光情報プラザへ(FAX ☎23-7850)。住所・氏名・年齢・電話番号・構成文化財名を連絡

構成文化財名	公開日時	内容など
本庄水源地堰堤水道施設	11/11(土)10:30～12:00	堰堤、丸井戸、階段などの公開 集合 堰堤下広場 ※駐車場(堰堤下・約20台)あり
海上保安大学校煉瓦ホール (旧呉海軍工廠砲熷部火工場機械室)	11/11(土)14:00～15:30	旧海軍施設の公開 集合 本館正面玄関前 ※駐車場(約25台)あり
JMU ジャパンマリンユナイテッド (旧呉海軍工廠 造船部・造機部)	11/12(日)10:00～12:00	旧海軍施設の公開 集合 総監部前バス停付近 ※駐車場なし
ダイクレ呉第二工場 亜鉛メッキ工場 (旧呉海軍工廠砲熷部精密兵器工場)	11/12(日)13:30～14:30	外観の公開 集合 正門入口 ※駐車場なし

## ●日本遺産パネル展・亀ヶ首発射場跡のジオラマ模型・半鐘の公開

問 観光振興課 ☎ 25-3315

明治33年、倉橋島の東端に位置する亀ヶ首に、海軍によって整備された大砲の発射試験場。ここで、戦艦大和に搭載された46センチ砲などの試験が行われました。日本遺産のパネル展に加え、発射場跡のジオラマ模型と射撃を知らせるために用いられた実物の「半鐘」を公開します。

期間 10/21(土)～11/19(日) 場所 大和ミュージアム1階ガイダンスルーム ※入館料・事前申し込み不要。

## ●ひろしまたてものがたりフェスタ2023

問 同実行委員会(広島県営繕課) ☎082-513-2311(平日9:00～17:00)

申込 10/20(金)から同フェスタ公式 [tatefesta.info](https://tatefesta.info)で ※電話不可。

ガイドツアー名	定員	開催日時
両城・川原石に残る戦前の市井の建築をめぐる (空襲で焼け残った戦前の呉)	15人(先着)	9:30～11:30
呉YWCA建物公開(呉の戦中戦後を見続けた建物) ※自由見学(ガイドなし)。事前申し込み不要。	なし	11/18(土) 10:00～16:00
青山クラブ/旧下士官兵集会所と桜松館 ※青山クラブ中庭と桜松館内部の見学。	各15人(先着)	(1)10:00～10:45 (2)11:00～11:45
旧呉鎮守府に残る海軍時代の遺構をめぐる (旧呉鎮守府の中枢部を歩く)	30人(先着)	9:30～11:30
音戸まちあそび“Feel度Walk&知図展” (音戸で“まちあそび”体験)	15人(先着)	13:30～16:30
入船山記念館/旧呉鎮守府司令長官官舎 (貴重な明治期の邸宅建築)	15人(先着)	11/19(日) 14:00～15:30
旧澤原家住宅 (海軍が来る前の呉を留める)	各15人(先着)	(1)14:00～14:45 (2)15:15～16:00
旧海軍ゾーンの境界をめぐる (軍港都市の面影をたどる)	15人(先着)	10:00～11:30

10月2日現在

新型コロナウイルス感染症関連

ホームページはこちら

- 基本情報・注意喚起
- 接種開始時期
- 関連リンク など



# ワクチン接種についてのお知らせ

## 令和5年度のワクチン接種

令和5年9月20日より、新型コロナウイルスワクチン接種の枠組みが「令和5年春開始接種」から「令和5年秋開始接種」へ移行しました。

「令和5年秋開始接種」は、初回接種を完了し、前回接種から3か月経過している生後6か月以上の全ての人が1回接種できます。未接種の人は、まず初回接種を受けてください。初回接種完了の有無を問わず、使用するワクチンは、オミクロン株(XBB.1.5系統)対応1価ワクチンです。

12歳以上の人は、武田社ワクチン(ノババックス)を代わりに接種することもできます。

対象区分	R5.5.8～	R5.9.19	R5.9.20～	R6.3.31
	令和5年春開始接種		令和5年秋開始接種	
	オミクロン株対応ワクチン BA.1・BA.4/5系統		オミクロン株対応ワクチン XBB.1.5系統	
12歳以上	65歳以上	(終了しました)		
	基礎疾患あり			
	医療従事者など			
5～11歳	健康な65歳未満	接種対象		
	基礎疾患あり			
	健康な5～11歳			
生後6か月～4歳		接種対象外		
ワクチン未接種者	5歳以上	接種対象 初回(1・2回目)接種 (R6.3.31まで可能)		
	生後6か月～4歳	接種対象 初回(1～3回目)接種 (R6.3.31まで可能)		

- 【注意】●令和5年秋開始接種用の接種券は、接種が可能となる人へ順次送付します。なお、未使用の接種券がある人はそちらを使用してください(新たに接種券は届きません)。  
●転入した人、紛失した人、対象であるのに接種券が届かない人などは、券の発行申請をしてください。市役所、各市民センター窓口、郵送および下記コールセンターで申請できます。

### 個別接種

- 接種券同封の接種可能な医療機関一覧を確認の上、医療機関に直接問い合わせて予約してください。

### 集団接種

※使用ワクチンが決まり次第ホームページなどでお知らせします。

予約開始	場所	接種日時	接種者数
10/18(水) 8:30～	東保健センター(広市民センター2階)	12/2(土)、12/3(日) 8:30～11:30 13:00～16:00	各800人
	新日本造機ホール(市役所1階)	12/3(日)、12/10(日) 9:30～12:30 14:00～17:00	各600人
	くれ協働センター会議室(市役所1階)	11/24(金)、12/22(金) 19:00～21:00	各150人

問 コールセンター (8:30～17:15)

☎0570-666-427

WEB(ネット)予約はこちら

<https://v-yoyaku.jp/342025-kure>

推奨ブラウザ:Edge(Chromium)、Google Chrome、Firefox



令和4年度決算の財政健全度指標

今後も健全財政に向けて努力します

問 財政課 ☎25-3188

「地方公共団体の財政の健全化に関する法律(地方財政健全化法)」に基づき、財政が健全かどうかを判断する「健全化判断比率」「資金不足比率」を算定し、皆さんに公表しています。

呉市の状況は？

健全化判断比率の4つの指標(実質赤字比率、連結実質赤字比率、実質公債費比率、将来負担比率)は、いずれも**財政悪化の黄色信号となる早期健全化基準を下回っています**。全国の中核市(人口20万人以上の都市)で比べると、実質公債費比率は62市中で上から35番目、将来負担比率は上から44番目にランクされています(令和4年度決算暫定値)。  
今後の見通しでも、市税収入の伸び悩みや社会保障関係経費の増加など、依然として厳しい状況が見込まれます。引き続き、財政・経営健全化に向けて行財政改革の着実な実践に取り組んでいきます。 ※詳しくは、[R市ホームページ](#)で。

健全化判断比率

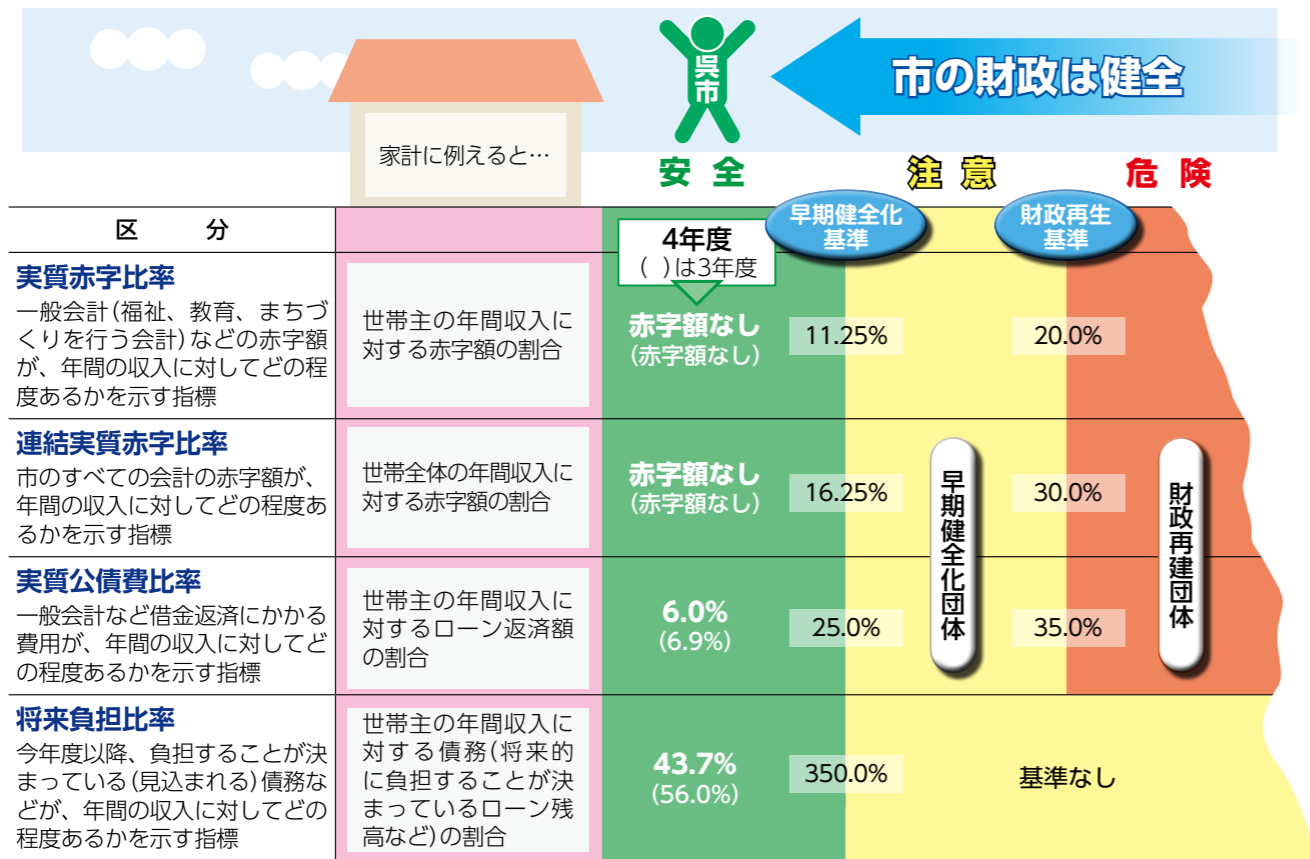

資金不足比率

公営企業の料金収入などの営業収益に対する資金不足の割合を示す指標です。呉市は、すべての公営企業で資金不足は発生していません。今後も引き続き経営改善に努めていきます。



呉市観光・地域振興アプリ「マイクレ」会員募集

募集

問 観光振興課 ☎25-3180

呉市観光・地域振興アプリ「マイクレ」がスタートしました。「マイクレ」では、市内の加盟店で買い物をする事でポイントが貯まり、貯まったポイントを加盟店で使うことができます。また、観光やイベント情報、加盟店の新品、キャンペーンなどのお得な情報を掲載します。  
会員登録・アプリのダウンロードは無料です。会員登録して、お得に買い物を楽しみませんか。



ポイントプレゼントキャンペーン実施中

会員登録先着3,000人に500ポイントをプレゼントするキャンペーンを実施中です。



◀会員登録・アプリダウンロード、加盟店の検索はこちらから



不要品は処分の前にリユース(再使用)を！  
ウェブサービス「おいくら」を活用ください

くらし

問 環境政策課 ☎25-3302

マーケットエンタープライズと協定を締結し、新たなリユース事業がスタートしました。ウェブサービス「おいくら」を活用すれば、不要品を簡単に一括査定できます。処分費用や排出の手間なく、売却できるかもしれません。ごみとして出す前に、売却してリユースにつなげてみませんか？



▲「おいくら」はこちら

目次	ページ
《今月の注目記事》	
今後も健全財政に向けて努力します	11
積極的な行政改革に取り組んでいます	12
総合防災訓練を実施します(4月からの放課後児童会への入会)	13
高騰対策事業継続給付金	13
カメラピックス「みんなで楽しんだ、秋の風物詩」	20
2023くれ食の祭典/呉少年合唱団定期演奏会/ケアライ	21
支援講演会/わんぱくドッジボール大会	21
連載コラム 呉で輝く若者たち	32
くらし 13ページ 募集	16
相談 そのほか	17
イベント 子ども広場	21
芸術・文化	26
すこやか健康	28
スポーツ	30

# 積極的な行政改革に取り組んでいます

問 行政改革デジタル推進第1課 ☎25-3291  
行政改革デジタル推進第2課 ☎25-3258

市民が必要とする行政サービスを将来にわたり安定的に提供していくため、「第3次呉市行政改革実施計画」、「第2次呉市職員体制再構築計画」に基づき、効率的な行政システムの構築に取り組んでいます。  
令和4年度の行政改革の主な取り組みを紹介いたします。詳しくはR市ホームページで見ることができます。

## 主な取り組み

### 第3次呉市行政改革実施計画

多様化する行政ニーズや新たな行政課題に対応できる、簡素で効率的な行政システムの確立を目指して次の4つの基本方針に基づき行政改革に取り組んでいます。

- ▶ **基本方針**
  - (1)市民ニーズに対応する行政サービスの提供
  - (2)効率的な行政システムの構築
  - (3)健全な財政運営の確保
  - (4)職員の意識改革と能力開発

- 【令和4年度の主な取り組み】
- オープンデータの推進（「データプラットフォームくれ」の構築）
- ▶ オープンデータの公開データ項目を37項目から60項目に拡充するとともに、市のオリジナルデータを可視化し提供するデータ連携基盤である「データプラットフォームくれ」を構築しました。
- 地方税統一QRコードを利用した納税環境の整備
- ▶ 納税者の利便性向上及び職員の事務負担軽減を図るため、令和5年度から運用が開始された全国共通「地方税統一QRコード」の本市での利用開始に向けた準備を行いました。
- 電子決裁の運用開始
- ▶ 事務の効率化及びペーパーレス化の推進等を図るため、職員の休暇の申請や予算執行などにおいて電子決裁の運用を開始しました。

### 第2次呉市職員体制再構築計画

「呉市財政集中改革プログラム」、「呉市職員体制再構築計画」の推進などにより、平成17年に完了した広域合併から平成30年度当初までに912人の職員削減を行いました。  
平成30年3月には「第2次呉市職員体制再構築計画」を策定し、引き続き、定員の適正化に取り組んでいます。

- ▶ 計画概要 平成30年度当初1,741人 → 令和5年度当初1,600人（▲141人）
- 【令和4年度の取り組み】
- 39人の削減 ▶ 再任用職員の活用や事業進捗を踏まえた配置数の見直しなどによる削減

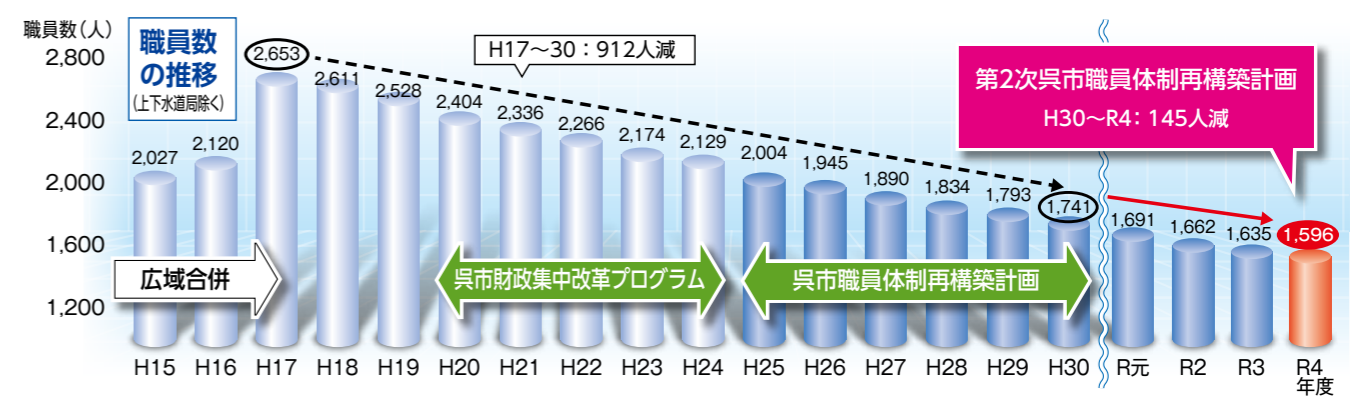

### 暮らし

呉市価格高騰重点支援給付金の申請は10月31日(火)で受付が終了します

呉市重点支援給付金コールセンター ☎0120-039-904 (平日9時~17時)

確認書が届いている世帯は、記載内容を確認し、同封している返信用封筒に入れ、返送してください。

また、税更正により新たに令和5年度非課税となった世帯や家計急変世帯については、各自で申請が必要です。詳しくは、コールセンターへ問い合わせてください。

#### 延長窓口の取り扱い業務

市民窓口課 ☎25-3161

次の日程での延長窓口では、マイナンバーカード・住所変更に関する手続きができません。パスポート交付・住民票(戸籍を除く)などの証明書交付・印鑑登録のみ手続きできます。

日時 11月2日(木)17時15分~19時

場所 市民窓口課(市役所1階)

※延長窓口は市民センターでは実施していません。

納税は10月31日(火)までに市・県民税第3期分

収納課 ☎25-3204

納付方法には、「スマホ決済」、「窓口納付」、「口座振替」、「バーコードやQRコードによる「電子決済」があります。金融機関へ行く手間が省ける口座振替や電子決済をぜひ利用してください。

市民課 ☎25-3193

生活保護を受けたとき、災害にあつたとき、失業などにより納付が困難なときなど、税が减免される場合がありますので相談してください。

根絶しましょう 麻薬・覚醒剤・大麻・危険ドラッグなどの乱用

地域保健課 ☎25-3534

10・11月は麻薬・覚醒剤・大麻乱用防止運動月間です。

麻薬・覚醒剤などの薬物の乱用は、自身の心身をむしばみばかりでなく、犯罪・事件・事故を引き起こし、社会にも大きな不安を与えています。

特に最近では、若者を中心に大麻による検挙者が急増し、覚醒剤などへ嗜好が進むことが懸念されています。

### 10月は浄化槽月間

浄化槽の適正な管理を

環境試験センター ☎25-3551

● 維持管理 市に登録している専門業者による定期的な保守点検と市の許可を受けた業者による清掃などを受ける。

● 法定検査 県知事が指定した検査機関による年1回の法定検査を受ける。

※し尿だけを処理する単独処理

### 病院に行くべきか悩んだら 小児救急電話相談

問 福祉保健課 ☎25-3265

看護師などが、症状に応じて適切な対処の仕方や受診する病院などをアドバイスします。

プッシュ回線・携帯電話 ☎#8000  
ダイヤル回線・公衆電話・IP電話など ☎082-555-8870

実施時間 毎日19:00~翌8:00

【11月の小児夜間救急当番】

時間	診療科	連絡先
19:00 ~ 22:40 (※1)	小児科	●毎日 呉市医師会小児夜間救急センター ☎32-1299(朝日町15-24)
19:00 ~ 23:00	薬局	●毎日 呉市薬剤師会小児夜間救急調剤センター ☎32-7677(朝日町14-6)
22:40 ~ 翌8:30 (※2)	小児科	●月・水・木・土曜日 国立病院機構呉医療センター ☎23-1020(青山町3-1) ●火・金・日曜日 中国労災病院 ☎72-7171(広多賀谷1-5-1)

※1 症状の程度により23:00を大幅に越えて処置が必要なときは公的病院を紹介する場合があります。

※2 できるだけ22:40までにまず呉市医師会小児夜間救急センターで受診してください。紹介状を持たず、中国労災病院・呉医療センターを受診した場合は、別途費用が掛かります。詳しくは、各病院へお問い合わせください。なお、時間帯は日付が変わっても同じ病院が担当します。

● 比較的症状の軽い人が受診する医療機関

時間	診療科	連絡先
夜間(平日) 19:30 ~ 22:40	内科	呉市医師会内科夜間救急センター ☎32-1299(朝日町15-24)
日曜祝日 9:00 ~ 18:00	内科 小児科 外科	呉市医師会休日急患センター ☎32-1299(朝日町15-24)
	薬局	呉市薬剤師会センター ☎32-7677(朝日町14-6)

※平日の昼間は、かかりつけ医療機関を利用してください。休診となる場合もありますので、受診する前に電話で確認してください。

### 不法投棄と野焼きの禁止

環境政策課 ☎25-3302

ごみの不法投棄や野外焼却の苦情が後を絶ちません。

浄化槽を使用している世帯は、川や海の水質を守るため、生活排水も処理できる合併処理浄化槽への設置替えをお願いします。

※浄化槽の管理者(所有者など)を変更したり、浄化槽を廃止・休止・使用を再開する場合は、届け出が必要です。

※浄化槽を廃止・休止する場合は、清掃業者に清掃を必ず依頼してください。

### 10月は食品ロス削減月間

環境政策課 ☎25-3301

食品ロスとは食べられるのに捨てられる食品(食べ残しや手つかずなど)のことです。

「おいしく楽しく食べよう!」をテーマに、食べ物を無駄にしないよう、一人ひとりができることから始めましょう。

介護認定の更新申請 介護保険の要介護認定有効期間が令和5年11月30日までの人は更新の手続きをしてください。問 介護保険課 ☎25-3175

# 下水道管を長く使うために

## ～下水道管更生工事の取り組み～

呉市では、全国的にも早い昭和30年代から下水道の整備を始めました。市内の地下には約1,220kmの下水道管があり、このうち、布設後40年を経過した古い下水道管が約350kmあります。特にコンクリートで作られた下水道管は、流れてくる汚水などの影響でもろくなり、長年使用したものは壊れてしまう場合があります。道路の下の下水道管が壊れるとそこに土砂が流れ込み、陥没などの事故につながる場合があります。そのような事故が起これないように、上下水道局では、計画的に下水道管を直す工事を行っており、交通規制などの影響を減らすため、下水道管を掘り出して取り換えることはせず、古い下水道管の内側に新しい下水道管を作り寿命を延ばす、更生工事という工法を採用しています。

### 道路上での作業に協力してください

工事中は、道路上に工事車両を停めて作業を行う必要があります。また、交通量の多い道路では、夜間に工事を行う場合もあり、迷惑をおかけしますが、協力をお願いします。



道路の下では…

### 寿命を延ばすとともに地震に強くする

下水道管の更生工事では、地震に強い材料を使用して、耐震性を向上させています。



工事前の下水道管



工事の様子



工事後の下水道管

# 上下水道局

問 下水建設課 ☎25-3432

## 暮らしを支える正しい「はかり」

11月1日は計量記念日

商工振興課 ☎25-3815

商店や病院などが取引や証明に使用する「はかり」には、公

11月10日～16日は  
アルコール関連問題啓発週間

地域保健課 ☎25-3542

多量・未成年の飲酒は、がんなどの臓器障害やアルコール依存症、さらには暴力・虐待、飲酒運転にもつながります。適正な飲酒を心掛けましょう。

## マイナンバーカード交付 臨時窓口を休日開庁します

市民窓口課 ☎25-3162

交付通知書（はがき）に記載の受け取り場所が「市民窓口課」の場合は、次の日時に受け取れます。

日時 10月29日、11月26日の日曜日8時30分～16時30分

場所 市民窓口課（市役所1階）市民センターは日曜日開庁しません。

※カードは住民票がある市民センターで保管していますが、事前申請により、市民窓口課での受け取りに切り替えることができます。詳しくは問い合わせください。

満70歳になったら  
いきいきパスの利用を

満70歳の誕生日から「いきいきパス」が利用できます。申請は誕生日の2カ月前から高齢者支援課・各市民センターで受け付けています。申請には保険証など本人を確認できるものが必要です。問 高齢者支援課 ☎25-3139

## 総合防災訓練を実施します

危機管理課 ☎25-3326

消防・警察・自衛隊をはじめとする防災関係機関、民間事業者、自主防災組織ほか市民団体などが参加し、総合的な防災訓練を実施します。防災関係機関による特殊車両などの展示も行います。

日時 10月30日(月)13時30分

場所 広多賀谷多目的広場 ※見学自由。駐車場あり。

## 11月8日は「いい歯の日」

西保健センター ☎25-3542

11月8日(水)～14日(火)は「いい歯の週間」です。

健康な歯と口でよくかんで食べることは、全身の健康につながります。毎日お口の手入れをして、かかりつけ歯科医で定期的に歯科健診を受けて歯と口の健康を維持しましょう。

## 11月の献血バス

※400mlのみ。

地域協働課 ☎25-3223

●藤三広店

日時 11月17日(金)9時30分～12時、13時15分～15時30分

●呉市役所

日時 11月22日(水)9時～11時30分、12時45分～16時

## 市の9月補正予算が決まりました

問 財政課 ☎25-3278

### 9月補正予算の規模

総額 14億3,150万円

エネルギー価格の高騰が続くなか、LPガスの価格高騰の影響を受ける市内の中小企業者への支援等の広島県の施策に合わせた事業のほか、し尿等前処理施設建設に係る追加費用など、緊急性・必要性の高い事業の予算を追加しました。詳しい内容は、Q市ホームページから確認できます。

### 補正予算の主な内容

- 電気・ガス・食料品などの物価高騰に対する支援 (96,500千円)
  - 中小企業等振興事業 (88,000千円)
    - LPガスの価格高騰の影響を受ける市内の中小企業者への給付金の支給
  - 産地育成・産地消推進事業 (8,500千円)
    - 燃料消費効率の高い省エネ機器等を導入する施設園芸農家への助成
- し尿処理施設の適正配置 (16,000千円)
  - し尿等前処理施設建設に伴う解体撤去に要する追加費用
- 基金積立金 (1,319,000千円)
  - 前年度実質収支額の1/2を財政調整基金に積み立てる経費



## 緊急地震速報の訓練放送を実施

問 危機管理課 ☎25-3326

全国瞬時警報システム(Jアラート)を活用し、震度5弱以上の地震を想定した情報伝達訓練を全国一斉に行います。市内全ての防災行政無線のスピーカーから緊急地震速報を流します。各家庭・職場などで、地震時の安全行動をとってください。テレビ・ラジオの放送、携帯電話の緊急速報メールは流れません。  
日時 11/2(木)10:00ごろ(9:50ごろに訓練の事前放送を行います。)  
放送内容 次の内容を3回繰り返します「チャランチャラン チャランチャラン」[緊急地震速報。大地震です。大地震です。]「これは訓練放送です。」

### 【緊急地震速報とは】

▼気象庁ホームページより



## 11月 市の広報番組

問 秘書広報課 ☎25-3236

★広島テレビ「われら! 呉 Tuber」  
(火曜日 18:55～19:00)



### 放送日

- 7日「もしも」のときに119
- 14日 地震に備えて
- 21日 ACP・人生会議とは
- 28日 ふるさと納税返礼品

★広島FM  
(毎週月～木曜日21:29ごろ)

呉市のCMを  
「大窪シゲキの9ジラジ」内で放送中!  
● 呉局 81.7MHz  
● 大崎局 76.4MHz



**呉市LPガス価格高騰対策事業継続給付金**

呉市LPガス価格高騰対策事業継続給付金センター ☎21-8799  
商工振興課 ☎25-3308

LPガス価格高騰の影響を受ける市内中小企業者の事業継続を支援します。  
**対象** 主たる事業の燃料としてLPガスを使用している市内中小企業者 **要件** 9/30(土)以前の過去1年間のうち、連続する任意の3カ月間のLPガスの使用量が月平均で10m<sup>3</sup>以上であることなど **交付額** 1事業者当たり一律8万円(1回限り) **申込** 12/28(木)までに同センターへ  
※詳しくは☎市ホームページで確認してください。



**教育資金を準備するコツを無料でアドバイス**

こども支援課 ☎25-3173

お金のプロ・ファイナンシャルプランナーが教育プランにに応じて教育資金を計画的に準備する方法を伝えます。  
**対象** ひとり親家庭の保護者  
**日時** セミナー 11/12(日)13:00~15:00(オンライン可能)  
**個別相談会** 11/26(日)13:00~17:00(1人50分程度)  
**場所** 市役所2階会議室 **定員** 20人(申し込み多数の場合は抽選)  
**申込** 電話または申込書をファクス・メールで呉市母子寡婦福祉連合会へ(☎21-5995・FAX☎27-5578・✉kureboshikai@go6.enjoy.ne.jp)。申込書はこども支援課または各市民センターで配布 **料金** 無料

**くれオーク賞表彰者の推薦 文化振興課 ☎25-3461**

**対象** 市在住または出身者で、教育・文化、スポーツの分野で優れた成績を収めた人(年齢は問いません)  
●全国規模の大会で1位 ●国際規模の大会で3位以内  
●世界記録または日本記録者 ●全国規模の最優秀表彰などを受賞  
**推薦** 12/15(金)までに推薦書を文化振興課へ  
※推薦書は☎市ホームページからダウンロードできます。推薦に関する事など、詳しくは問い合わせてください。

**事業者が対象 NC工作機械(マシニングセンター・NC旋盤)技術者養成セミナー 商工振興課 ☎25-3308**

個々のレベルに合わせてマシニングセンターまたはNC旋盤のプログラム作成をメインにした講座を行います(合わせて機械加工の実習も行えます)。  
**日時** マシニング 11/13(月)~17(金)9:00~16:00  
NC旋盤 12/4(月)~8(金)9:00~16:00(各全5回)  
**場所** 呉高等技術専門学校(阿賀中央5-11-17)  
**定員** 各5名(申し込み多数の場合は抽選)※1社1名  
**申込** 11/1(水)(必着)までに申込書を直接または郵送・ファクスで商工振興課へ(〒737-8501〔住所不要〕・FAX☎25-7592)。呉市雇用促進協議会 ☎koyo-kure.jp/からも申し込みます。申込書は商工振興課・各市民センター・ハローワーク呉・呉商工会議所で配布 **料金** 無料

**4月からの保育所などの入所 電子申請で受け付け開始**

こども施設課 ☎25-3144

**受付期間** 10/30(月)~11/13(月)  
※必ず希望施設の見学をした上で、必要書類を準備し、受付期間内に電子申請で申し込んでください。詳しくは、くれ子育てねっと ☎www.kure-kosodate.com/で確認してください。幼稚園の利用希望は、直接、施設に問い合わせてください。



**青少年の善行などの表彰 文化振興課 ☎25-3461**

表彰にふさわしい人・団体を推薦してください。  
●善行青少年表彰 **対象** 善行や模範的行為のあった市内在住の満25歳未満  
●優良青少年団体表彰 **対象** 結成後5年以上で活発に活動し、他の模範となる団体  
●青少年健全育成成功労者表彰 **対象** 育成活動に優れた実績を示し、他の模範となる人  
いづれも **推薦** 11/17(金)まで ※詳しくは問い合わせてください。

**4月からの放課後児童会の入会**

こども支援課 ☎25-3254

保護者などが就労などにより昼間常時家庭にいない場合に、児童を放課後から夕方まで児童会で預かり、遊びや生活の場を提供します。  
**対象** 市内の小学校に在籍する児童  
**入会要件** 保護者が、就労などの理由により、子どもの帰宅時にいない日が1カ月のうち15日以上あり、その状況が3カ月以上継続する場合など  
**申込【新規入会】** 11/1(水)~30(木)に「子育てオンライン申請」で申し込んでください(保護者の就労証明書などが必要)。この期間を過ぎた場合、入会希望日どおり入会できません。詳しくは、くれ子育てねっと ☎www.kure-kosodate.com/で確認してください。  
【継続利用】児童会から配布される「呉市放課後児童会継続利用申込書」にて申し込んでください。



**農漁業者向け講習会 オンライン販売による新たな販路開拓を支援**

農林水産課 ☎25-3318

新たにオンライン販売を開始するために必要なノウハウを学ぶ講習会を開催します。  
**対象** 市内在住の農漁業者(スマートフォンの使用及び操作が可能であること)  
**日時** (1)11/7(火)13:30~15:30 (2)11/8(水)13:30~15:30  
**場所** (1)倉橋市民センター (2)広まちづくりセンター  
**内容** EC(電子商取引)サイトを運営する事業者を講師として、出品する際の操作方法や、出品文章の書き方、出品写真の撮り方など **定員** 各20人(申し込み多数の場合は抽選)  
**申込** 10/31(火)(必着)までに、電話・メールで(✉nourinsui@city.kure.lg.jp)。住所・氏名・年齢・電話番号・オンライン販売を予定する農水産物を記入 **料金** 無料

**相 談**

養育費等相談会  
※託児(無料)あり。

こども支援課 ☎25-3173  
離婚前・離婚後の養育費の取り決めや支払いの履行など法律に関わる相談に弁護士が応じます。  
**日時** 11月21日(火)、12月19日(火) 9時30分~11時45分(1人約45分)  
**場所** こども支援課(市役所2階)  
**定員** 3人(先着)  
**申込** 電話またはファクスで、広島県ひとり親家庭サポートセンターへ(☎082-227-2377)  
※このほかに、就業や資格取得などひとり親家庭を取り巻く問題について、養育費専門相談員などが応じます。詳しくは問い合わせてください。

建築士・建設業者などが無料で応じます。

**日時** 11月21日(火)14時~16時30分  
※後日、個別の時間を連絡。  
**場所** 市役所1階多目的室  
**定員** 20人(先着)  
**申込** 10月20日(金)~31日(火)に電話で、氏名・連絡先・相談内容などを連絡

全国一斉「女性の権利ホットライン」強化週間

広島法務局呉支局  
☎21-9288

人権・男女共同参画課  
☎25-3476

広島法務局および広島県人権擁護委員連合会では、夫・パートナーからの暴力やストーカーなど、女性をめぐるさまざまな人権問題の解決を図るため、専用相談電話「女性の権利ホットライン」を開設しています。  
※強化週間は時間を延長。  
**時間** 平日8時30分~17時15分  
**女性の権利ホットライン**  
0570-070-810

**実施期間** 11月15日(水)~21日(火)  
**相談受付時間** 8時30分~19時  
※土曜・日曜は10時~17時



# 11月の相談日程

	日 時	場 所	問い合わせ先
要予約	NPO設立・運営相談	毎週木曜日9:00~12:00、金曜日17:00~20:00 ※ボランティアに関する相談は随時。	くれ協働センター(市役所1階) ☎25-5602
	認知症・若年性認知症の相談	15(水)13:30~15:30 [10(金)15:00までに予約] 22(水)13:30~15:30 [17(金)15:00までに予約]	ひろ協働センター(水曜日休館) ☎71-0321
	成年後見制度相談会	毎月第3木曜日13:00~16:00 (前日12:00までに予約)	ひろ協働センター(水曜日休館) ☎71-0321
	おしりの悩み相談	1・15の水曜日13:30~16:00	高齢者支援課 ☎25-5694
	在宅医療おくり相談	毎週木曜日13:00~16:00(前日12:00までに予約 (先着5人)) ※薬剤師	社会福祉協議会 ☎25-0266
	犯罪被害者などの相談	毎月第2金曜日13:00~16:00(前日12:00までに 予約) ※広島被害者支援センター相談員	呉市医師会病院 ☎22-2321
	エイズ・梅毒相談(検査)	相談 毎週月~金曜日(祝日を除く)8:30~17:00 検査 14(水)9:00~11:00	呉市薬剤師会館(中通1-4-2) ☎21-4695
	こころの健康相談	21の火曜日13:00~	人権・男女共同参画課(市役所1階) ☎25-3465
	思春期相談	13(月)・24(金)15:00~17:00(受付15:00~16:00)	すこやかセンター-くれ 地域保健課 ☎25-3525
	人権相談	毎月第2火曜日10:00~15:00 ※人権擁護委員	西保健センター ☎25-3542
心配ごと相談	毎週水曜日10:00~12:00	東保健センター ☎71-9176	
民事・登記・相続法律相談	16(水)13:00~16:00(12:45に受付(抽選6人)) ※司法書士 22(水)13:30~16:30(13:00に受付(抽選6人)) ※司法書士	昭和市市民センター1階 ☎33-0011	
外国人による生活相談	月~金曜日9:00~18:00、土・日曜日10:00~18:00 (祝日を除く) ※言語によって曜日・時間が異なりますので問い合わせください。	昭和市市民センター1階 ☎73-7191	
歯の無料健康相談	2・16の木曜日12:30~13:30	国際交流センター(市役所1階) ☎25-5604	
医療に関する心配・苦情相談	毎週月~金曜日(祝日を除く)8:30~17:00	呉市東部地区外国人総合相談窓口(広市民センター4階) ☎76-3370	
消費生活相談	毎週月~金曜日(祝日を除く)8:30~16:30 (12:00~13:00を除く) ※消費生活相談員	すこやかセンター-くれ 呉口腔保健センター(和庄1-2-13) ☎25-4441	
行政相談	20(月)14:00~16:00 ※行政相談委員	呉市歯科医師会 ☎25-2326	
民事・登記・相続法律相談	7・14・21・28の火曜日13:30~16:30 (13:00に受付(抽選6人)) ※司法書士	消費生活センター ☎25-3218	
法律相談	1・8・15・22・29の水曜日、10・17・24の金曜日 9:30~(受付8:30~9:00(抽選6人)) ※弁護士	市民相談室(市役所1階)	
相続・許認可手続相談	6・13・20・27の月曜日13:00~16:00 ※行政書士、先着6人	市民相談室 ☎25-3222	
交通事故相談	9(水)13:00~16:00 ※行政書士、先着6人		
相続登記義務化・国庫帰属・遺言書保管相談	8(水)13:00~16:00 ※法務局職員、先着6人		
土地の境界・不動産表示登記相談	1(水)13:00~16:00 ※土地家屋調査士、先着6人		
労働・年金に関する相談	15(水)13:00~16:00 ※社会保険労務士、先着6人		

当日12時から整理券配布

児童虐待かも？と思ったらすぐに連絡を

子ども家庭相談 ☎25-3599

国は毎年11月に「オレンジリボン」児童虐待防止推進キャンペーンを実施しています。

児童相談所虐待対応ダイヤル189 あなたの1本の電話で救われる子どもがいます。連絡は匿名でも可能です。連絡者や内容に関する秘密は守られます。

子ども・子育て・虐待に関する電話相談

子ども家庭相談課では、24時間電話による相談を受け付けています。市役所開庁時間以外が委託している児童家庭支援センター「明日葉」が対応します。

弁護士などの出張法律相談・消費生活相談会

市民相談室 ☎25-3222

日常生活における法律全般に関する相談や消費生活に関する相談に弁護士などが応じます。(裁判中のものは除く)

倉橋市民センター

無料調停相談会

広島地方裁判所呉支部

市民相談室 ☎25-3222

調停委員が、金銭、交通事故、土地建物などに関するトラブルや家庭内・親族間のトラブルについて、その解決手段である調停制度の利用に関する相談に応じます。

日時 11月2日(木)10時~15時

場所 つばき会館6階

小中で創る「未来の学び」実践事業教育研究会

学校教育課 ☎25-3454

子どもたちに未来を生き抜く力をつけるため、中学校区で進めている教育研究の成果の一端を公開します。

11月19日(日) 問 音戸図書館 ☎50-0020

温水プールの臨時休館

川尻温水プール ☎87-5555

広温水プール ☎73-6325

施設清掃のため、次の期間臨時休館します。

川尻温水プール 期間 10月22日(日)17時~24日(火)

広温水プール 期間 11月7日(火)~10日(金)

危険管理課 ☎25-3326

気象情報や避難情報、不審者情報などをメールでお知らせします。リスク回避のため、ぜひ登録してください。

登録方法 QRコードを利用、または空メールを「t-bousai-kure@sg-p.jp」に送信

10月25日(水)16時~17時30分 呉商工会議所6階大会議室

### 消費生活のお話

#### 実在する事業者や組織を語るフィッシングメールに注意！

問 消費生活センター ☎25-3218

＜相談内容＞  
事例1 大手通販サイトからクレジットカード番号を登録し直すようにとのメールが来たので、クリックしてカード番号や銀行口座情報などを入力しました。その後、覚えのない数万円のカード利用が判明しました。  
事例2 大手クレジットカード会社から「不正利用の事例が多いので確認するように」とメールが届いたので、クリックしてカード番号や住所、名前などを入力しました。その後、知らない通販サイトでの利用が確認されました。

＜アドバイス＞  
・通販サイト、カード会社、フリマサービス運営事業者、携帯電話会社や宅配事業者などの実在する組織をかたり、暗証番号やクレジットカード番号などの情報を詐取るフィッシングの手口が多く発生しています。  
・メールに記載されているURLには安易にアクセスせず、事業者の公式ホームページでフィッシングに関する情報がなければ確認しましょう。  
・メールのURLにアクセスし、個人の情報を入力してしまうと、クレジットカードや個人情報を不正利用されるおそれがあります。もし、アクセスしてしまっても、個人情報は絶対に入力してはいけません。  
・困ったときは、消費生活センターに相談しましょう。(消費者ホットライン「188(イヤヤ)」からも消費生活センターへ繋がります)



(C)Kurosaki Gen

### 第1部講演(30分程度)

テーマ 市民連携で進める持続する地方創生について

講師 総務省 地域力創造アドバイザー 藤村雄志さん

第2部トークセッション(40分程度)

テーマ 企業力で呉市を変え、地域を超えた企業連携の可能性

【登壇】

- 地元企業 制服のフジ 金子 健太郎さん
- 地元企業 呉信用金庫 松川 昌司さん
- 支援機関 くれ産業振興センター 田中裕樹さん
- 総務省 地域力創造アドバイザー 藤村雄志さん

申込 QRコードから

定員 30人

料金 無料



紹介してクレ！呉市のふるさと納税(魅力いっぱいの返礼品)

問 収納課 ☎ 25-3226

呉市へ「ふるさと納税」として寄付をした市外在住者の方に、感謝の気持ちとして、呉市の特産品などの返礼品を届けます。呉市との「絆」を感じられる、魅力いっぱいの返礼品を、ぜひ市外の親戚や友人に紹介してください。

※呉市への寄付申し込みは、市ホームページから。ふるさと納税制度の詳細内容は総務省ふるさと納税ポータルサイトで。



返礼品紹介

寄付金額に応じた約500種類の返礼品を用意しています。充実した呉市の返礼品を紹介します。

ーツボサン 爪カンナピアニッシモ 広島カラー 赤×黒ー

日本の伝統的なカンナを爪で再現した「爪カンナ」で綺麗・簡単・安全・清潔なネイルケアを始めましょう。国内トップシェアを誇るヤスリメーカーの職人の技とアイデアを全力で注いで出来上がった爪カンナです。



広島広域都市圏 ふるさとの魅力発見バスツアー  
みかん狩りと江田島荘でランチ・下蒲刈蘭島散策

広交観光 ☎ 082-238-4930、企画課 ☎ 25-5621

対象 広島広域都市圏(呉市を含む三原市から山口県柳井市までの13市15町)在住の人

日時 11/18(土)9:20~18:00 集合・解散 広島駅新幹線口

定員 30人(先着。最少催行人数15人)

内容 川西農園(みかん狩り・園内食べ放題) ~ 江田島荘(昼食) ~ 江田島オーリーブアクトリー(ショッピング) ~ 呉市下蒲刈・蘭島散策(松濤園・蘭島閣美術館・三之瀬御本陣芸術文化館・白雪楼)

申込 電話で広交観光へ

料金 7,000円(昼食代含む)



「黄金の島」でみかん狩り

豊まちづくりセンター ☎ 66-2111

濃厚で甘い「大長みかん」の収穫体験です。

日時 11/11(土)10:00~12:00(豊まちづくりセンター集合)

定員 50人(先着) 申込 10/23(月)9:00~31(火)15:00に電話で(1グループ6人まで) 料金 2,000円

呉の秋祭り写真展2023

くれ協働センター ☎ 25-5602

呉独特の存在で秋祭りに登場するヤブを中心に、祭りの様子を撮影した写真展を開催します。

期間 12/27(木)まで

場所 くれ協働センターフリースペース(市役所1階)

呉ポータルミュージックアワー うたごえ喫茶

呉ポートピアパーク ☎ 38-0560

懐かしい曲などを演奏します。

日時 11/26(日)13:30~15:00

場所 呉ポートピアパーク 多目的ホール

イベント



グリーンヒル郷原「秋の収穫祭！」 ☎ 77-1025

花苗、地域特産品・焼きたてパンの販売や、さつま芋の収穫体験・フリーマーケット、和太鼓演奏「和☆ROCK」、見て楽しい金魚鑑賞、金魚すくい、食育講座と広島牛の試食など、おいしいイベントが盛り沢山です。

日時 11/5(日)9:30~13:00(品物が無くなり次第終了。雨天決行) 場所 グリーンヒル郷原

●親子で学ぶ食育講座(11:00~12:30)

日本のお肉がどのように食卓まで安全に届けられているのか、一緒に学んでおいしい広島牛を食べましょう。

対象 小学生とその保護者 定員 30人(先着)

申込 10/20(金)9:00~29(日)16:00に電話で 料金 無料

おんど観光文化会館うずしお ☎ 50-0321

●中島ちかこ作品展 「めぐりあえる色と言葉の世界」

日時 11/2(木)~5(日)9:30~16:30

※無料。

●うたごえ喫茶

NKG66withReikoと一緒に歌って楽しみませんか。歌詞をスクリーンに大きく映し出すので安心して歌えます。

日時 11/9(木)11:00~12:00

※無料。事前申し込み不要

いずれも場所 おんど観光文化会館うずしお

税を考える週間 絵はがき展示

呉法人会 ☎ 22-5798、収納課 ☎ 25-3199

市内の小学生在が描いた、税に関する絵はがきの展示です。

場所・期間

●広市民センター1階ロビー 10/24(火)~31(火)

●市役所1階多目的室 11/24(金)~30(木)



▲子どもたちに、秋の七草の種類を教えた倉本玲子さん

みんなで楽しんだ、秋の風物詩

安浦中央保育所で9/28(木)に行われた「お月見会」。全員での開催は4年ぶり。粘土で作った月見団子や秋の七草など、秋の風物詩をみんなで観賞しました。



呉警察署長賞 吉浦小  
広島交通安全協会賞 蒲刈小  
交通安全協会賞 長迫小  
音戸倉橋交通安全協会賞 仁方小  
消防局長賞 莊山田小



●教育委員会教育長賞 明德小



●市議会議員賞 三坂地小



●市長賞 和庄小

安全都市宣言に基づく事業  
安全ホスター受賞校  
総務課 ☎ 25-13565



場所・展示作品	期間
広市民センター (広警察署管内の学校作品)	10/7(土)~13(金)
安浦まちづくりセンター (広警察署管内の学校作品)	10/14(土)~20(金)
音戸市民センター (呉警察署管内の学校作品)	10/21(土)~27(金)
市役所1階多目的室 (全作品)	11/6(月)~20(月)

※各施設における展示期間の最終日は14時まで。

作品展示  
防災協会賞 両城小  
労働基準監督署賞 天応学園(前期課程)  
労働基準協会呉支部賞 昭和南小  
自治会連合会長賞 横路小  
交通安全推進協議会連合会長賞 郷原小  
PTA連合会長賞 明立小  
商工会議所会頭賞 阿賀小  
海上保安部長賞 呉中央小  
女性連合会長賞 昭和中央小  
防犯連合会長賞 昭和中央小  
民生委員児童委員協議会長賞 白岳小  
社会福祉協議会長賞 安浦小

# 子ども広場



## 安芸戦士メープルカイザーヒーローショー

呉ポートピアパーク ☎ 38-0560

日時 11/23(祝)11:00～、13:30～

場所 呉ポートピアパーク イベントガレージ

## 中学校総合文化行事

学校教育課 ☎ 25-3454

市内中学校の文化活動や授業の成果を、展示・発表します。

日程	時間	内容	場所
11/4(土)	9:30～11:55	ふれあい夢議会	市議会議場
11/10(金)	13:00～16:00	話し方大会	つばき会館音楽ホール
	12:30～15:30	技術・家庭科作品展	阿賀まちづくりセンター
	10:30～16:00	連合音楽会(合唱の部)	呉信用金庫ホール(文化ホール)
	13:30～16:00	理科研究発表会	吉浦中学校
11/11(土)	10:00～16:00	連合音楽会(吹奏楽の部)	呉信用金庫ホール(文化ホール)
	13:30～16:00	プレゼンテーションコンテスト	つばき会館音楽ホール
11/10(金)～13月	8:30～20:00(13日は15:00まで)	美術作品展Ⅱ期	市役所1階多目的室

## 11月の絵本会

場所	内容	日	時
中央図書館 ☎ 21-3014	プーさんのえほんかい	25(土)	15:00～15:40
	プーさんのはじめましてのえほんかい	6(月) 13(月) 20(月)	10:30～11:00
昭和図書館 ☎ 34-1210	とんぼのめがねのえほんかい	4(土)	10:30～11:10
		15(水)	15:30～16:10
川尻図書館 ☎ 87-3836	紙しばい会	11(土)	13:30～14:00
	スワニーのおひざにだっこの絵本会	17(金)	10:30～11:00
	スワニーの絵本会	18(土)	13:30～14:10
音戸図書館 ☎ 50-0020	ももちゃんのポケットのえほんかい	15(水)	10:30～11:00
倉橋図書館 ☎ 53-1872	宝島くらはしのえほん会	18(土)	15:00～15:30
安浦図書館 ☎ 84-3806	このゆびとまれの絵本会	11(土)	10:30～11:00
阿賀まちづくりセンター ☎ 71-9077	話のシャワー「絵本会」	11(土)	10:00～11:00
呉ポートピアパーク ☎ 38-0560	アリスの絵本会	19(日)	14:00～15:00
下蒲刈農村環境改善センター ☎ 65-2027	おはなしころりんの絵本会	4(土)	10:00～12:00 14:00～16:00

## おさかなカーニバル in 蒲刈

潮騒の館 ☎ 090-2866-7834

蒲刈近海で獲れた旬のお魚、マダイ、キジハタ、サザエなどを提供します。タコ天、たこ焼き、鯛めし、さば寿司、ひじき飯、姫ひじきを使った塩からあげ・塩焼きそば、新鮮野菜、藻塩、日本ミツバチのはちみつ、安芸高田市のお米などの地域産品もあります。

日時 11/19(日)8:00～11:00(毎月第3日曜日開催)

※10:30～お魚カーニバル風じゃんけん大会

場所 潮騒の館(蒲刈水産物直売所) [蒲刈町宮盛]

## 2023かわじり元気まつり

川尻市民センター ☎ 87-3310

天才ヨコヤマの愉快なライブ、食の元気市、フリーマーケット、農産物品評会・即売会、豪華景品が当たるラッキーナンバーゲームなど盛りだくさんです。

日時 11/19(日)9:00～15:30 場所 川尻グラウンド

## 歴史探訪ウォーク 川尻3寺巡り

くれ観光情報プラザ ☎ 23-7845

日時 11/11(土)9:15～11:20 (9:10に安芸川尻駅に集合)

※小雨決行。

コース 安芸川尻駅集合～宝積寺～光明寺～真福寺～安芸川尻駅解散

ガイド 呉観光ボランティアの会

定員 30人(先着)

申込 10/24(火)11:00から電話で

料金 500円(保険料など)※飲食は各自負担

## 音戸フェスティバル&マルシェ

音戸町まちづくり協議会事務局 ☎ 52-1111

ステージイベントやマルシェ、総合展示会、音戸高等学校の文化祭など盛りだくさんです。

日時 11/19(日)10:00～15:00

場所 音戸市民センター周辺

## 【グリーンピアせとうち割対象プラン】せとうちプレミアム会席・銀・ご宿泊プラン

グリーンピアせとうち ☎ 84-0262

期間 来年2/29(木)まで

内容 夕食 銀会席

朝食 せとうちモーニングBOX

料金 1泊2食付 中学生以上

13,500円(割引後・呉市民限定価格)※他の割引併用不可。

特典 夕食時のソフトドリンク & アルコール類無料サービス

※1人1室利用は1泊につき3,300円増。土曜、休日の前日は2,200円増。子ども料金は問い合わせてください。



## 観光による地域づくりを考える講演会

「観光需要回復に向けた観光コンテンツの商品化」

観光振興課 ☎ 25-3180

観光資源の更なる魅力向上、観光プロダクトの開発に向け、他地域での事例や講師の体験をクロストークします。

日時 11/22(水)14:00～16:00(開場13:30)

場所 市役所7階 752～754会議室

講師 山田桂一郎さん(呉市顧問)、西谷雷佐さん(インアウトバウンド仙台・松島 代表取締役)

定員 120人(先着)

申込 11/15(水)までにQRコードから 料金 無料

※詳細はQRコードから確認してください。



## 野呂高原ロッジニュース ☎ 87-2390

●好評につき期間延長！野呂山割引第4弾

対象 2人以上のグループ

期間 11/1(水)～30(木)

申込 利用希望日2日前までに電話で

料金 1泊2食付(いずれも割引後) 通常会席5,976円、特別会席8,616円

※風呂・トイレ付和室は780円増、洋室は1,330円増、土曜日及び休前日は1,100円増。

●野呂山の紅葉ウォーク

日時 11/3(祝)9:15～ 場所 安芸川尻駅集合

コース 岩海(バス移動)～かぶと岩展望台～レストハウス～弘法寺～氷池周辺～ロッジ(昼食休憩)～安芸川尻駅(バス移動)

定員 20人(先着) 申込 10/31(火)までに電話で

料金 3,500円(昼食・保険・入浴付き)

※参加者6人以下の場合は中止。

●陶芸1日体験教室

～クリスマスツリーを作ろう～

日時 11/19(日)10:00～ 場所 野呂山ビジターセンター

定員 20人(先着) 申込 10/20(金)～11/14(火)に電話で野呂山ビジターセンターへ(☎70-5338) 料金 2,200円

●陶芸1日体験教室

～お正月に飾る干支卯を作ろう～

日時 12/3(日)10:00～ 場所 野呂山ビジターセンター

定員 20人(先着) 申込 11/3(祝)～28(火)に電話で野呂山ビジターセンターへ(☎70-5338) 料金 2,200円

## 蔵本通り緑地帯の自然観察会

環境政策課 ☎ 25-3301

蔵本通り堺川沿いの緑地帯で、樹木・昆虫・鳥の観察をします。

対象 小学生～一般

日時 11/3(祝)10:00～12:00 ※雨天時は座学。

集合 くれ協働センター 定員 20人(先着)

申込 電話で 料金 100円

## ふれあいフェスティバル&きよみんと森の妖精イベント

昭和まちづくりセンター ☎ 34-1200

昭和地区の団体が楽しい企画を準備しています。

日時 11/5(日)9:30～14:00(雨天時、中止となる企画があります)

●やけやまうどん・八寸・和太鼓演奏・昭和の駄菓子屋

昭和北中吹奏楽部演奏、キッズダンス ほか

場所 昭和まちづくりセンター

●卓球体験

場所 昭和体育館

●メープルカイザーショー・エレクトーンコンサート

ミニ白バイ試乗、きよみんと森の妖精のイベント ほか

場所 呉市野外活動センター

●子どもスポーツ体験(ソフトテニス・軟式野球・サッカー)

場所 焼山公園多目的広場

※各会場の移動は無料シャトルバスを利用してください。



## 2023くれ食の祭典

呉まつり協会(呉商工会議所内) ☎ 21-0151

がんすうどんや肉じゃが、呉海自カレー・呉海軍グルメなどの呉グルメや、県内のうまいものや国際色豊かな料理が一度に楽しめる秋の定番イベントを、4年ぶりに開催します。

日時 11/5(日)10:00～(売り切れ次第終了)

場所 蔵本通り一帯

●こもれび広場

呉海自カレー、がんすう

どん、青果の販売など

●芸術の広場

呉広域商工会うまいもの

市、各種料理 など

●集いの広場

学生イベントや呉の肉じ

ゃが など

※公共交通機関を利用し

てください。

【関連イベント】

●税に関する寸劇

呉税務関係団体連絡協議会 ☎ 22-5798

税に関する寸劇のほか、紙芝居、景品ありのクイズ大会を実施します。

日時 11/5(日)11:00～

場所 中央図書館横(敷地内)

料金 無料

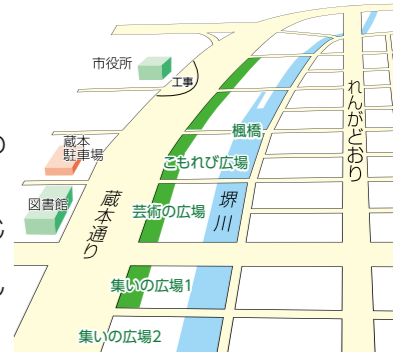

## 「クリスマスの集い」

～田村アナとIchikureのゆかいな仲間たち～

新日本造機ホール(くれ絆ホール) ☎ 25-0306

RCC田村友里アナウンサーをMCに招

き、呉高等学校のミュージカルと吹奏楽演

奏会など、幼児や子どもたちにクリスマス

の楽しいひとときを提供します。

日時 12/16(土)14:30～(開場13:45)

場所 新日本造機ホール(くれ絆ホール)

出演 呉高等学校吹奏楽部、RCCアナウンサー

田村友里 ほか

料金 無料 ※要整理券。11/4(土)から新日本造機

ホール、呉信用金庫ホール(文化ホール)にて配布

(先着・1人4枚まで)。全席自由。未就学児入

場可。中学生以下は保護者同伴。2歳以上要整理

券。2歳未満膝上鑑賞可。



## 復活大開放 来んさい買いんさい食べんさい 呉市場祭り

地方卸売市場 ☎ 22-5114

4年ぶりに市場を解放します。そ

の活気を体感しませんか。

日時 11/12(日)9:00～14:00

場所 呉市地方卸売市場(光町15番)

内容 マグロ解体ショー、青果の模擬

せり、野菜・鮮魚の小売り、じゃん

けん大会、けん玉教室、食育コーナ

など



▲マグロ解体ショー



**大人の陶芸講座 干支(辰)の置物作り**

宮原まちづくりセンター ☎ ☎22-1016

**対象** 18歳以上  
**日時** 11/9(木)13:30~15:30  
**場所** 宮原まちづくりセンター  
**定員** 12人(先着)  
**申込** 10/20(金)から直接同センター窓口で  
**料金** 1,400円



**警固屋まちづくりセンター ☎ ☎28-0200**

●脳トレ体操～音楽に合わせて楽しくチェアエクササイズ～

**対象** 18歳以上 **日時** 11/1(木)13:30~15:00  
**定員** 20人(先着) **料金** 400円

●料理～ルーから作るクリームシチュー～

**対象** 小学3年生以上(小学4年生以下は保護者同伴)  
**日時** 11/5(日)10:00~12:00 **定員** 10人(先着)  
**料金** 950円



●レジン～ゆめかわな雲の置物作り～

**対象** 年少以上(小学2年生以下は保護者同伴)  
**日時** 11/26(日)10:00~12:00 ※申し込み状況によって午後の部(13:30~15:30)を開講する場合あり。

**定員** 10人(先着) **料金** 900円  
**いずれも 場所** 警固屋まちづくりセンター  
**申込** 10/20(金)から直接同センター窓口で



**昭和まちづくりセンター ☎ ☎34-1200**

●クリスマスリースを作ろう!

**対象** 18歳以上 **日時** 12/9(土)9:00~12:00  
**定員** 15人 **料金** 3,300円 **持参物** ワイヤー切り・花切りばさみ(持参できる人)・大きめの持ち帰り袋



●お洒落なしめ縄を作ろう!

**対象** 18歳以上 **日時** 12/23(土)9:00~12:00  
**定員** 15人 **料金** 3,300円  
**持参物** ワイヤー切り・花切りばさみ(持参できる人)・大きめの持ち帰り袋



●手作りクリスマスケーキ

**対象** 小学生以上(必ず15歳以上の人を1人含んで申し込むこと)

**日時** 12/24(日) 午前の部9:00~12:00  
午後の部13:00~16:00 **定員** 各6組

**料金** 各2,600円  
**持参物** エプロン・マスク・手拭きタオル

**いずれも 場所** 昭和まちづくりセンター  
**申込** 11/2(木)9:00から直接同センター2階窓口で。9時の時点で定員を超えた場合は、市内在住者を優先し抽選を実施 ※**料金**はキャッシュレス決済で支払い。



**クリスマスのおもてなし料理**

天応まちづくりセンター ☎ ☎38-7313

クリスマスのおもてなしにぴったりの簡単でおしゃれな料理を楽しめます。

**対象** 18歳以上 **日時** 11/22(木)10:00~13:00  
**場所** 天応まちづくりセンター **定員** 12人(先着)  
**申込** 10/23(月)から直接同センター窓口で **料金** 1,400円



**11/12~25 女性に対する暴力をなくす運動 啓発講演会**

人権・男女共同参画課 ☎ ☎25-3476

**日時** 11/17(金)14:00~15:30 **場所** 市役所7階会議室

**演題** DVと児童虐待～DVと児童虐待について 相談から支援に至るまで～ ※手話通訳あり。

**講師** 法律事務所八丁堀センター 弁護士 寺本佳代さん **定員** 50人(先着) **申込** 10/23(月)からQRコードまたは電話で住所・氏名・電話番号を連絡



**木の伐採方法を伝授します 森の達人研修会**

農林水産課 ☎ ☎25-3339

**対象** 所有する森林を整備する人、森林活動に興味のある18歳以上  
**日時** 11/23(祝)9:00~16:00 **場所** グリーンヒル郷原

**内容** ●講義 里山の整備方法、安全対策 ●実習 森林整備(選木・伐採など)、スウェーデントーチ製作、道具の使い方

**講師** 森林インストラクター・樹木医 長井稔さん、広島県林業改良普及協会事務局長 與儀兼三さん

**定員** 15人(先着) ※定員に満たないときは中止の場合あり。  
**申込** 10/23(月)から電話で **料金** 無料



**安浦まちづくりセンター ☎ ☎84-3636**

●クリスマスリースづくり

香り高い針葉樹と木の実などを使ってクリスマスリースを作ります。

**対象** 18歳以上 **日時** 11/24(金)10:00~12:00  
**料金** 2,600円



●まち針ストリングアート

～クリスマスツリーを作ろう～  
**対象** 小学生以上 **日時** 11/26(日)10:00~12:00  
**料金** 1,200円



**いずれも 場所** 安浦まちづくりセンター  
**定員** 15人(先着) **申込** 10/23(月)から直接同センター窓口で

**広まちづくりセンター ☎ ☎71-2151**

●木版画で手作り年賀状を作ろう

**対象** 小学生4年生以上 **日時** 12/3(日)13:00~16:00 **料金** 400円

●Wの刺激～脳と足裏～

青竹で足裏に、脳には左右違う動きで刺激を与え、体幹力と下半身を鍛えることができるプログラムです。

**対象** 18歳以上 **日時** 12/4・11・18、来年1/15・29、2/5・12・19、3/4・11・18月曜日10:00~12:00(全11回)  
**料金** 4,400円(新規参加者は4,510円)

**いずれも 場所** 広まちづくりセンター **定員** 30人(先着)  
**申込** 10/20(金)から直接同センター窓口で

**阿賀まちづくりセンター ☎ ☎71-9077**

●お洒落で華やか、ソーパークーピング作り

**対象** 18歳以上 **日時** 11/8(木)10:00~12:00  
**定員** 7人(先着) **料金** 1,000円



●季節を描く3色パステル画

～絵手紙やメッセージカードにも～  
**対象** 18歳以上 **日時** 11/15、12/20の水曜日13:00~15:00(全2回)



**定員** 10人(先着) **料金** 1,600円

●光輝くステンドグラス

～幸せをもたらす天使作り～  
**対象** 15歳以上 **日時** 11/26(日)10:00~15:00(昼休憩1時間含む)



**定員** 10人(先着) **料金** 3,300円

●ハーブのクリスマスリース作り

**対象** 18歳以上 **日時** 11/30(木)10:00~12:00  
**定員** 15人(先着) **料金** 2,000円

**いずれも 場所** 阿賀まちづくりセンター  
**申込** 10/20(金)から直接同センター窓口で

**生涯学習センター ☎ ☎25-3466**

●手作りパン教室

**対象** 15歳以上(中学生は除く) **日時** 11/11(土)10:00~13:00  
**料金** 1,500円

●パティシエから学ぶお菓子づくり教室

**対象** 小学5年生以上 **日時** 11/12(日)14:00~17:00  
**料金** 1,600円

**いずれも 場所** 生涯学習センター(つばき会館4階)  
**定員** 16人(先着) **申込** 10/20(金)から直接同センター窓口で



**自分みがき**

**外国を体験しよう 中国語講座初級**

国際交流センター ☎ ☎25-5607

基礎的な中国語の発音、簡単な会話表現、中国の文化を学んでみませんか。

**対象** 中学生以上 **日時** 11/18(土)13:30~15:00  
**場所** 国際交流センター横 会議室 **定員** 17人(先着)  
**申込** 開催日前日までに直接または電話で **料金** 1,000円

**クリスマス飾りとお正月飾りを作ろう**

吉浦まちづくりセンター ☎ ☎31-7540

**対象** 18歳以上 **日時** 11/22(水)、12/27(水)14:00~16:00(全2回)  
**場所** 吉浦まちづくりセンター

**定員** 10人(先着)  
**申込** 10/30(月)から直接同センター窓口で  
**料金** 2,500円



**シニアのためのパソコン・スマホ講座**

シルバー人材センター ☎ ☎21-6611

●個人指導コース

パソコンの文書作成・表計算・写真の活用、スマホの使い方など相談してください。希望の日時、場所(シルバー人材センターまたは自宅)が選べます。

**料金** 1時間1,380円

●グループ講習コース

**時間** 午前または午後を選択  
**場所** シルバー人材センター(伏原1-4-25)

**料金** パソコン入門 5,850円(3時間×3回)  
スマホ入門(Android [アンドロイド] または iPhone [ 아이폰 ]) 2,060円(3時間)

**いずれも 対象** おおむね60歳以上  
**申込** 10/20(金)から電話で

**川尻まちづくりセンター ☎ ☎87-3311**

●仕事帰りのパソコン講座 ワード

より実践的なワードの知識を習得します。

**対象** 18歳以上 **日時** 11/6・20、12/4・18の月曜日19:00~21:00(全4回) **料金** 2,100円

●フレッシュな針葉樹で作るクリスマスリース

針葉樹・木の実などを入れた、クリスマスにピッタリのリースを作ります。

**対象** 18歳以上 **日時** 11/21(火)13:00~15:00  
**料金** 2,600円

**いずれも 場所** 川尻まちづくりセンター **定員** 15人(先着)  
**申込** 10/20(金)9:00から直接同センター窓口で



**広島大学ひこうき教室**

大和ミュージアム ☎ ☎25-3047

飛行機はなぜ飛べるの?よく飛ぶ飛行機はどうしたら作れるの?広島大学鳥人間チームHUESの学生と一緒に製作しながら楽しく学ぼう。

**対象** 小学生以上(3年生以下は保護者同伴)  
**日時** 11/3(祝)(1)グライダー製作教室 10:30~12:00  
(2)翼模型を製作しよう 14:00~16:00

**定員** 各24人(申し込み多数の場合は抽選)  
**申込** 10/23(月)までにQRコードから(1)(2)のいずれかを選択してメールで **料金** 無料



**大和ミュージアム科学教室 ☎ ☎25-3047**

●工作教室「レインボークリスマスツリー」

レインボーペーパーシートに絵を描いて、絵が光るかわいいクリスマスツリーを作ろう。

**対象** 小学生(3年生以下は保護者同伴)  
**日時** 11/26(日)14:00~16:00

**定員** 24人(申し込み多数の場合は抽選)  
**申込** 11/10(金)までにQRコードからメールで **料金** 300円



●ワークショップ「吹きもどしを作ろう」

びよ〜んと伸びてくるくる巻き戻る懐かしいおもちゃを作ろう。

**日時** 11月の毎週土曜日14:00~15:00  
**申込** 開催時、実験工作室へ(材料がなくなり次第終了) **料金** 50円



●サイエンスショー「重心って何だろう?」

重心ってなに?重心を使ったおもちゃや手品の秘密を見よう。

**日時** 11月の毎週日曜日(1)11:00~、(2)14:30~(26日は午前のみ)  
**申込** 開催時、実験工作室へ **料金** 無料

●大人のための工作教室「張り子の船をつくろう」

ミュージアムショップで人気の呉張り子に色付けし、オリジナルの船を作りませんか。

**日時** 11/24(金)14:00~16:00  
**定員** 15人(申し込み多数の場合は抽選)

**申込** 11/10(金)までにまでに往復はがきで大和ミュージアム「張り子」係へ(宛先:〒737-0029宝町5-20)。住所・氏名・学年・電話番号(返信面にも住所・氏名)を記入 **料金** 1,500円



**親子ふれあい フラワーアレンジメント教室**

グリーンヒル郷原 ☎ ☎70-1025

クリスマスリースを作りませんか。

**対象** 3歳以上(小学生以下は保護者同伴)  
**日時** 12/3(日)10:00~13:00

**場所** グリーンヒル郷原 **定員** 30人(先着)  
**申込** 10/27(金)~11/30(木)に電話で **料金** 2,100円(カレーライス付き)



**川尻町文化芸術連盟主催の文化芸能祭**

川尻まちづくりセンター ☎87-3311

●文化部作品展示(絵画・生け花・鎌倉彫など)

日時 11/4(土)9:00~17:00、11/5(日)9:00~15:00

●芸能部舞台発表(太鼓・民謡・バレエなど)

日時 11/5(日)10:30~15:00

いずれも場所 川尻まちづくりセンター4階 ベイノロホール

料金 無料

**蘭島文化振興財団 美術展・コンサートなど**

※各施設とも入館は16:30まで。市内高校生以下は無料。  
休館日 火曜日(10/21(土)~25(木)は三之瀬御本陣芸術文化館のみ  
臨時休館、10/30(月)~11/2(木)は蘭島閣美術館のみ臨時休館)

《三之瀬御本陣芸術文化館》 ☎70-8088

特別展「今井眞正 土から生まれる命の輝き」

とびしま海道の玄関口、白崎園にある巨大モニュメント《生・土・火・知・空・水》。その作者である陶芸家今井眞正の作るぬくもり溢れる生き物の陶塑作品を紹介します。

期間 10/26(木)~12/18(月)まで

料金 一般 500円(400円) 高校生 300円(240円) 小・中学生 200円(160円)

※( )内は20人以上の団体料金。

《秋の茶会(上田宗箇流)》

松濤園 ☎65-2900

紅葉で染まる瀬戸内の島々を眺めながら、松濤園で一服いかがですか。

日時 11/11(土)・12(日)9:30~16:00(受付9:00~) ※11(土)は点前、12(日)は点出。

場所 松濤園内 蒲刈島御番所

※茶席は無料。松濤園の入館料が必要。



▲左:大熊猫 右:光のどけき日-兄-/妹-



内容	期間	観覧料	場所
所蔵品展Ⅱ 「日本画の巨匠たち~日本美術院の作家を中心に」	11/3(祝)~ 来年1/8(祝)	500円	蘭島閣美術館 ☎65-3066
所蔵品展Ⅲ 「寺内萬治郎小品集~裸婦に捧げた生涯」	11/15(水)~ 来年1/15(月)	300円	蘭島閣美術館別館 ☎65-2500
朝鮮通信使資料館 所蔵品展Ⅲ 「朝鮮通信使と船の旅」	11/27(月) まで	800円	松濤園 ☎65-2900
陶磁器館 所蔵品展Ⅲ 「継承 古九谷と鍋島」			
~夢のかけはし~ 蘭島閣ギャラリーコンサート 石岡久乃 安宅薫(ピアノデュオ)	11/18(土) 18:30~ (開場17:45)	当日券 1,700円 ※	蘭島閣美術館 問 蘭島文化振興財団 ☎65-2029

※ギャラリーコンサートの予約制は7月で終了しました。詳しくは、蘭島文化振興財団 [www.shimokamagari.jp](http://www.shimokamagari.jp) で確認してください。

**呉少年合唱団 定期演奏会 ~空へ、宇宙へ、そして未来へ~  
生涯学習センター ☎25-3466**

全国でも数少ない少年だけの合唱団。歌声の輪を広げ多くの人たちに元気を届けられるよう、一生懸命歌います。

日時 11/23(祝)13:30~15:30

場所 呉信用金庫ホール(文化ホール)

曲目 音戸の船頭歌、銀河鉄道999、時の彼方へ、ハレルヤ ほか(呉少年合唱団OB、呉の子どもたちによるスペシャルステージもあります) 料金 無料



**2023グランドオペラフェスティバル in Japan**

関西歌劇団公演 アドリアーナ ルクヴルール

呉信用金庫ホール ☎25-7878

フランチェスコ・チレア作曲、アルトゥーロ・コラウツィ台本の全4幕を原語のイタリア語(日本語字幕付き)で上演します。

日時 来年1/28(日)14:00~(開演13:15)

場所 呉信用金庫ホール(文化ホール)

出演 吉岡仁美(アドリアーナ)、清原邦仁(マウリツィオ)、橘知加子(ブイヨン公爵夫人)、パシフィックフィルハーモニア東京(管弦楽)、法村友井バレエ団(バレエ)、関西歌劇団合唱部(合唱) ほか

チケット 10/31(火)から同ホール・新日本造機ホール(くれ絆ホール)・市内各プレイガイドで販売

料金 S席7,000円、A席5,000円、B席3,000円、学生席1,000円 ※学生席は同ホール、新日本造機ホール(くれ絆ホール)のみで販売。全席指定、入場時要学生証、未就学児入場不可。託児あり(有料・要予約)。



©早川壽雄

**音戸町文化講演会~桑田天使神楽団~**

音戸まちづくりセンター ☎51-3322

日時 11/23(祝)13:30~15:00(開場12:30)

場所 音戸まちづくりセンター

演者 安芸高田市美土里町 桑田天使神楽団

演目 八岐大蛇 ほか チケット 同センターで販売中 料金 小学生以上 500円



**瀬戸内ファンファーレ2023 文化振興課 ☎25-3462**

●乙女座コンサート

・名取裕子 朗読コンサート

日時 11/11(土) 14:00開演 料金 1,500円

・優河 ライブ

日時 11/23(祝) 15:00開演 料金 1,000円

・伊澤一葉 ライブ

日時 11/25(土) 15:00開演 料金 1,000円

いずれも 場所 乙女座 定員 各120人(先着)

申込 10/20(金)からQRコードにて

●みたらいアートウオーク

日時 11/18(土)・19(日)、23(祝)~26(日)11:00~16:00

場所 みたらいギャラリー ほか(呉市御手洗地区) 料金 無料

●旧金子家住宅 茶会

日時 11/18(土) 10:00~16:00

場所 旧金子家住宅

定員 60人(先着) ※事前申し込み不要。

料金 500円(別途入館料が必要)



**干支の切り絵(辰の絵)**

蒲刈まちづくりセンター ☎68-0301

対象 18歳以上 日時 11/22(水)10:00~12:00

場所 蒲刈まちづくりセンター 定員 15人(先着)

申込 10/20(金)から直接同センター窓口で 料金 600円

**芸術・文化**



**国の重要文化財 旧澤原家住宅の見学会**

文化振興課 ☎25-3463

日時 11/17(金)13:30~15:30

場所 旧澤原家住宅(長ノ木町)

定員 20人(申し込み多数の場合は抽選)

申込 11/6(月)(必着)までに往復はがき(1人1枚まで)で文化振興課「旧澤原家住宅の見学会」係へ(〒737-8501 [住所不要])。住所・氏名・年齢・電話番号を記入 料金 無料



**潤いコンサート**

文化振興課 ☎25-3462

日時 10/27(金)12:20~12:50

場所 新日本造機ホール(くれ絆ホール)

出演 日當鶴山(尺八)、きくちレイコ(ピアノ)

曲目 映画「ラストエンペラー」テーマ ほか 料金 無料



▲日當鶴山



▲きくちレイコ

**けんみん文化祭ひろしま'23洋舞フェスティバル**

文化振興課 ☎25-3463

県内各地から推薦された洋舞の愛好団体が、創意あふれる演技を披露します。エキシビジョンとして、芥川瑞枝バレエ研究所も出演します。

日時 11/26(日)13:00(開場12:30)

場所 呉信用金庫ホール(文化ホール) 料金 無料

※要整理券。整理券は文化振興課、呉信用金庫ホール、新日本造機ホール(くれ絆ホール)で配布。

**吉浦地区文化祭(秋・展示会)**

吉浦まちづくりセンター ☎31-7540

日時 11/11(土)・12(日)9:00~17:00(12日は15:00まで)

場所 吉浦まちづくりセンター 内容 絵手紙、レザークラフト、絵画、書道などの展示及びバザー

**呉市美術公募展ワークショップ 文化振興課 ☎25-3462**

(1)スマホでステキな写真を撮ろう

対象 小学生以上(小学生は保護者同伴)

日時 12/2(土)10:30~12:30 定員 15人(先着)

講師 上田泰生さん(呉美術協会理事) 料金 200円

(2)ミニ瓦の書道アート

対象 園児以上(小学2年生までは保護者同伴)

日時 12/9(土)13:30~15:30

定員 20人(先着)

講師 鈴木桂仙さん(呉美術協会会員)

料金 500円(別途作品送料必要)

いずれも 場所 呉市立美術館 地階講座室  
申込 住所・氏名・年齢(学年)・連絡先を電話またはメールで文化振興課へ(bunsin@city.kure.lg.jp) ※(1)は11/20(月)までに、(2)は11/27(月)までに申し込み。参加には呉市美術公募展のチケットが必要。



**音戸まちづくりセンター ☎51-3322**

(1)スマートフォンの基礎を知ろう

スマートフォンの基本操作や機能について、スマートフォンを使用しながら学びます。

対象 18歳以上(スマートフォン持参)

日時 11/28(水)10:00~12:00 料金 500円

(2)しめ縄リース講座~華やかに おしゃれに~

ドライフラワーを使って洋風のしめ縄飾りを作ります。

対象 18歳以上 日時 11/29(木)10:00~12:00 料金 2,000円

いずれも 場所 音戸まちづくりセンター 定員 15人(先着)

申込 10/20(金)から直接同センター窓口で

**仁方まちづくりセンター ☎79-6914**

●お金とくらしの知恵袋講座(実践編) ~新NISAに向けて~

対象 18歳以上

日時 ①11/1(水)②11/15(水)③11/29(水) 全て13:30~15:30

内容 ①私にもできる資産の守り方(ほったらかし投資)、②楽しくできる資産運用(わくわく投資)、③新NISAをフル活用(非課税投資)

定員 20人(先着) 申込 10/20(金)~30(月)に電話または直接同センター窓口で ※1回だけの受講も可 料金 無料

●お手軽そば打ち講座~家庭用品を使って~

対象 小学生以上(小学生は保護者同伴)

日時 11/23(祝)10:00~13:00 定員 12人(先着)

申込 10/20(金)~11/15(水)に直接同センター窓口で 料金 1,000円

●絵てがみ教室~オリジナル年賀状を作ろう~

対象 小学生以上(小学3年生以下は保護者同伴)

日時 11/25(土)10:00~12:00 定員 14人(先着)

申込 10/20(金)~11/17(金)に直接同センター窓口で 料金 400円

いずれも 場所 仁方まちづくりセンター

**市民公開講演会(無料相談会あり)**

行政書士会呉支部 ☎090-7990-9519

市民相談室 ☎25-3222

日時 11/4(土)14:00~16:30

場所 ビュー・ポートくくれ2階 定員 100人

演題 「相続登記の申請義務化と相続土地の国庫帰属制度」、「事例で語る、これからの遺言」

講師 広島県法務局呉支局 総務課長 大田原督さん、広島県行政書士会呉支部 支部長 安木和男さん

申込 電話で行政書士会呉支部へ 料金 無料

**つくって味わう国際交流「給食室」**

広会館 ☎73-0491

外国につながる子どもたちが好きな日本の給食メニューを再現しましょう。

日時 11/8(水)10:00~13:00 場所 広会館 定員 20人(先着)

申込 10/25(水)から直接または電話で 料金 700円

**郷原まちづくりセンター ☎77-0005**

(1)お宝BOOK交換会

家に眠っているお宝本(他の人にも読んでほしいと思う本)を互いに持ち寄って、好きな本と無料交換しましょう。

対象 18歳以上

日時 11/1(水)~30(木)8:30~17:15(30(木)は15:00まで)

(2)秋のスイーツ教室

~フランス菓子「シュークリーム」・「エクレア」を作ろう!~

対象 小学6年生以上 日時 11/18(土)9:30~12:30

定員 16人(先着) 料金 1,000円

(3)郷原そば打ち体験Ⅱ!~初心者大歓迎~

対象 18歳以上 日時 12/1(金)9:00~12:00

定員 8人(先着) 料金 1,300円

(4)ハーブリースを作ろう!

対象 小学生以上 日時 12/2(土)13:30~15:30

定員 10人(先着) 料金 1,600円

(2)~(4) 申込 10/20(金)から直接同センター窓口で

いずれも 場所 郷原まちづくりセンター



**プレママ・プレパパほっとタイム**

子育て世代包括支援センターえがお ☎25-3597  
赤ちゃんがいる生活について学びながらイメージしませんか。  
**対象** 妊婦とパートナー  
**日時** 11/18(土)10:00~12:00  
**場所** 東保健センター **定員** 25組(先着)  
**申込** QRコードから **料金** 無料



**プレママほっとタイム(赤ちゃんのいる生活・歯科編)**

子育て世代包括支援センターえがお ☎25-3597  
**対象** 妊婦、育児に協力してくれる人  
**日時** 11/14(木)13:30~15:00  
**場所** 東保健センター **定員** 10人(先着)  
**申込** QRコードから **料金** 無料  
※詳しくは問い合わせてください。



**産後ママのほっとタイム**

子育て世代包括支援センターえがお ☎25-3597  
ママ同士、助産師と一緒に話しませんか。  
**対象** 産後~6か月くらいの赤ちゃんと母、育児に協力してくれる人  
**日時** 11/22(木)13:30~14:30  
**場所** 東保健センター **定員** 10人(先着)  
**申込** QRコードから **料金** 無料  
※詳しくは問い合わせてください。



**その物忘れは大丈夫? ~認知症個別相談~**

高齢者支援課 ☎25-5694  
タッチパネルを使って、もの忘れ度をチェックしてみませんか。早めの対応で、いつまでもいきいきと元気に暮らしましょう。  
**日時** 10/25、11/1・8・15の水曜日10:00~12:00  
**場所** 高齢者支援課(市役所1階) ※無料。事前申し込み不要。

**パクパク離乳食教室 東保健センター ☎71-9176**

**対象** 令和4年10月~令和5年1月生まれの赤ちゃんとその保護者  
**日時** 11/29(木)13:30~14:30 **場所** 東保健センター  
**定員** 10組(先着) **申込** 電話で東保健センターへ

**ケアラー支援講演会 重層的支援推進室 ☎25-5715**

親や家族などを無償でケアするケアラー。市で実施した実態調査の結果を基に、市の現状や求められる支援について講演します。  
**日時** 11/16(木)14:00~15:30  
**場所** 新日本造機ホール(くれ絆ホール)  
※無料。事前申し込み不要。



**介護について知ろう・話そう! 座談会と交流会**

**申込** すべて10/20(金)から電話で各申し込み先へ ※先着順。

●**認知症高齢者を支える家族の交流会** **対象** 認知症高齢者を介護している家族や内容に興味がある人

場所	日時	内容	定員	申込場所
成寿園	11/11(土)13:30~15:30	施設見学(広市民センター集合)	7	地域相談センター成寿園 ☎71-1515
昭和まちづくりセンター	11/22(木)10:00~11:30	交流会	15	地域相談センター栃ノ木荘 ☎34-2755

●**介護なんでも座談会** **対象** 高齢者を介護している家族や内容に興味がある人

場所	日時	内容	定員	申込場所
倉橋まちづくりセンター	11/7(木)10:00~11:30	認知症とは? 健康体操	15	地域相談センターたちばな苑 ☎54-1771
山の会館	11/14(木)13:30~15:30	介護予防教室・フレイル予防	30	地域相談センターコスモス園 ☎34-4001

●**認知症予防教室** **対象** 呉市に住民登録がある人

場所	日時	内容	定員	申込場所
川尻まちづくりセンター	11/7(木)10:30~12:00	認知症予防と脳トレ講座	各15	地域相談センター恵の海 ☎87-0285
倉橋まちづくりセンター	11/10(金)10:00~11:30	認知症健康教室		地域相談センターたちばな苑 ☎54-1771
仁方まちづくりセンター	11/11(土)13:30~15:30	ミュージックケア		地域相談センター仁風園 ☎79-0112
警固屋まちづくりセンター	11/17(金)13:30~15:30	認知症の講義と健康体操	30	地域相談センター常楽園 ☎28-0555
昭和まちづくりセンター	11/28(木)13:30~15:30	脳トレ・軽体操	15	地域相談センター後楽荘 ☎34-5004
畑集会所	11/30(木)10:00~11:30	お口を若返らせましょう	20	地域相談センター呉ベタニアホーム ☎32-5982

**快眠講演会 よい睡眠は一生のたからもの**

~こどもの頃からよい睡眠を~  
東保健センター ☎71-9176  
**対象** 市民、保育・子育てに関係している人  
**日時** 12/4(月)13:30~15:30 **場所** 東保健センター 多目的室  
**講師** 広島国際大学健康科学部 教授 田中秀樹さん **定員** 40人(先着) **申込** 10/20(金)~11/27(月)に電話またはQRコードで **料金** 無料



**なるほど!! 納得!! 健診結果 健康相談**

健康診断の結果の見方や生活習慣の改善について、保健師・栄養士と一緒に考えます。  
●**東保健センター ☎71-9176**  
**日時** 11/14(木)9:30~11:30  
●**西保健センター ☎25-3542**  
**日時** 12/19(木)9:30~11:30  
いずれも **対象** 特定健診や人間ドックの結果で気になることがある人 **必要なもの** 健診の結果が分かるもの  
**申込** 電話で各保健センターへ

**ふたごちゃんみつごちゃんのほっとタイム**

子育て世代包括支援センターえがお ☎25-3597  
保護者同士、保健師・助産師等と一緒に話しませんか。  
**対象** ふたご・みつごを妊娠中のママとパパ、未就園のふたご・みつごとママとパパなど  
**日時** 11/16(木)10:00~12:00(出入り自由)  
**場所** すこやかセンターくれ 3階  
**定員** 5組程度(先着) **料金** 無料  
※要予約。詳しくは問い合わせください。



**はじめよう食育 離乳食教室**

●**東保健センター ☎71-9176**  
**日時** 11/7(木)13:30~14:30  
●**西保健センター ☎25-3543**  
**日時** 11/21(木)10:30~11:30  
いずれも **対象** 令和5年4月~6月生まれの赤ちゃんとその保護者 **定員** 各10組(先着) **申込** 電話で各保健センターへ

**きらきら終活フェア~これからの人生も元気に! 楽しく! ~**

孤独死ゼロプロジェクト ☎74-8107  
高齢者支援課 ☎25-3138  
これからの人生を元気に、楽しく過ごすための知って得する情報がいっぱいです。悩んでいることも相談できます。  
**日時** 11/11(土)10:00~16:00 **場所** IHIアリーナ呉(市体育館)サブコート **料金** 無料 ※事前申し込み不要。

高齢者支援課 ☎25-3104

**平和の舞(神楽の学校2023(令和5年) in 呉)**

~現代によみがえる儀式舞「奉納神楽」~  
文化振興課 ☎25-3463  
呉の神楽(戸田、大歳、小坪)が一堂に会し、秋季例大祭で奉納される演目を披露します。学芸員のレクチャーにより、呉の神楽を体系的に学ぶことができる貴重な機会です。  
**日時** 11/23(祝)13:00~17:00  
**場所** 八岩神社(呉市仁方西神町26-2) **料金** 無料

**野呂山芸術村事業「天涯の花 素描展 I」**

川尻まちづくりセンター ☎87-3311  
宮尾登美子の小説「天涯の花」が中国新聞に掲載された際に、その挿絵を担当した野呂山芸術村元交流員 大畑稔浩さんの素描(原画)を展示します。  
**期間** 11/18(土)~来年3/3(日)9:00~17:00  
土・日・祝日のみ開館(12/30~1/1を除く)。3月は18:00まで  
**場所** 野呂山レストハウス **料金** 無料



▲珠子

**音楽の玉手箱「HLBサクソカルテット」**

川尻まちづくりセンター ☎87-3311  
ラテンやジャズをメインに、サクソフォンとドラムのコラボレーションをお楽しみください。  
**日時** 11/12(日)13:30~(開場13:00)  
**場所** 川尻まちづくりセンターベイノロホール  
**出演** HLBサクソカルテット(サクソ) 加藤瞳、吉田生音、増田七穂、西川祐太  
ゲストドラマー 白木大智  
**曲目** エル・クンパンチェロ、スウィングしなけりゃ意味ないね ほか **料金** 無料

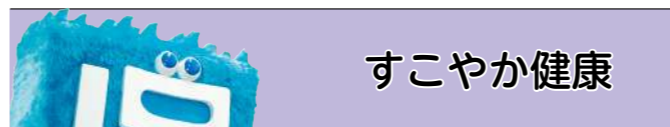

**すこやか健康**

**依存症啓発講演会 上手なお酒との付き合いかた**

西保健センター ☎25-3542  
過度な飲酒は健康障害や親しい人との人間関係を壊す恐れがあります。上手なお酒との付き合いかたを学びましょう。  
**日時** 12/8(金)13:30~15:00  
**場所** すこやかセンターくれ1階 多目的ホール  
**講師** 呉みどりヶ丘病院 看護師 土岡博達さん、看護師 丹生石里美さん  
**定員** 50人(先着) **申込** 10/20(金)~11/30(木)に電話またはQRコードで **料金** 無料



★日本うんご文化学会学術集会

**市民公開セミナー ~世界の片隅で広々と語ろう! 呉発「うんご文化」の発動! ~**

呉市医師会 ☎22-2326 福祉保健課 ☎25-3265  
**日時** 12/9(土)13:00~17:30  
**場所** 呉市医師会館5階講堂(朝日町15-24)  
**内容** 講演1「こどもの便秘の実態とガイドライン・診療の実際」  
**講師** 秋山卓士さん(倉敷北病院小児外科)  
講演2「子どもの排便、それ迷信ですよ ~人生100年時代の子どもたちに適切な健康の基礎づくりを~」  
**講師** 中野美和子さん(小児外科医)  
講演3「親子をつなぐ排泄トレーニングよりコミュニケーションを!」  
**講師** 村上八千世さん(絵本作家)  
**定員** 会場200人、ウェブ300人 **申込** 11/24(金)までに、はがき・ファクス・ウェブまたはQRコードで呉市医師会「日本うんご文化学会第3回学術集会市民公開セミナー」係へ(宛先: 〒737-0056朝日町15-24・FAX ☎23-2120) **料金** 無料



**海上自衛隊呉音楽隊 定期演奏会**

海上自衛隊呉地方総監部総務課広報推進室  
☎22-5511(内線2702)  
**日時** 12/9(土)14:00~ **場所** 呉信用金庫ホール(文化ホール)  
**申込** 10/31(火)までに呉地方隊(www.mod.go.jp/msdf/kure/)から ※詳しくは☎またはポスターなどを確認してください。 **料金** 無料



**きらめき音楽館~冬を感じて~**

安浦町生涯学習振興財団 ☎84-7987  
**日時** 12/9(土)11:00~(10:40開場)  
**場所** 安浦まちづくりセンターきらめきホール  
**出演** 本庄直子(ユーフォニアム)、平井剛治(ピアノ)  
**曲目** 白い恋人達、アヴェ・ヴェルム・コルプス ほか **料金** 無料



▲本庄直子 ▲平井剛治

★呉信用金庫ホール開館35周年記念事業  
★呉信用金庫ホール ネーミングライツパートナー記念事業

**呉シビック音楽祭2024**

呉信用金庫ホール ☎25-7878  
「クラシックとポップスの融合」新たな旋律が、感動の世界へと誘います。



おかげさまで開館35周年

**●12挺が放つ迫力のチェロ・サウンド tentation de blueu**

気鋭のチェリスト12人たち。クラシックからロックテイストな楽曲まで、壮大なアンサンブル・フュージョンを届けます。  
**日時** 来年1/7(日) 14:00~(開場13:00)  
**出演** 海野幹雄、川岡光一 ほか  
**料金** S席3,300円 A席2,200円 学生席1,000円  
●**広響 feat. エリック・ミヤシロ**  
くれニューイヤークンサート

ソリストにジャズ・トランペッターのエリック・ミヤシロを迎え、新しい音楽体験を提供します。  
**日時** 来年1/14(日) 14:00~(開場13:00)  
**出演** 藤野浩一(指揮・編曲)、エリック・ミヤシロ(ソリスト)、広島交響楽団(管弦楽)  
**料金** S席5,500円 A席4,500円 学生席2,000円  
いずれも **場所** 呉信用金庫ホール(文化ホール)  
**チケット** 11/11(土)から同ホール・新日本造機ホール(くれ絆ホール)・市内各プレイガイドで販売(学生はS・A席の中から選択。事前に購入可・要学生証) ※全席指定。未就学児入場不可。託児あり(有料・要予約)。  
【共通チケット】

2公演が同じ席で鑑賞できます。※10/14(土)~11/3(祝)に同ホール、新日本造機ホール(くれ絆ホール)の各窓口と電話予約で販売。エリア指定あり。  
**料金** S席8,000円 A席6,000円 学生席2,700円  
【学生招待】

●市在住または通学の小・中学生1人と保護者1人 25組(50人)  
●高校生以上28歳未満の学生(短大・専門学校含む) 50人  
**申込** 10/20(金)~11/21(火)までに、同ホール(www.kure-bunka.jp/)から応募してください。※小中学生の応募には保護者の同意および同行が必要です。



▲海野幹雄 ▲川岡光一 ▲藤野浩一 ▲エリック・ミヤシロ





# 呉で輝く若者たち

かわおか こういち  
vol.93 川岡 光一さん

## プロフィール

33歳。中央地区在住。チェロ演奏家。桐朋学園大学チェロ科卒業。2児の父でもあり、子育てに奮闘中。クラシックギタリスト上垣内寿光氏と組むユニット「デュオガイツ」やピアニスト小島寛二氏との「デュオクレタ」、ギタリスト森本ケンタ氏・パーカッション森川泰介氏との「森本ケンタトリオ」メンバーなどとして活動中。チェリスト海野幹雄氏が率いる、12人のチェロアンサンブル「タンタシオン・デ・ブルー」の一員でもあり、2021年からは毎年、呉で公演を開催。11月17日(金)には、呉信用金庫ホールで自身のチェロリサイタルを開催予定。



スマホやタブレット端末でQRコードを読み取ると動画を視聴できます。



▲ロック向けのカーボンチェロ(左)と愛用の木製チェロ(右)を、音楽で使い分けている川岡さん

今年で、呉に帰郷し10年目。節目を迎えた川岡さんは、11月にチェロリサイタルを開催予定。「采場いたたく全ての人に、

現在、川岡さんは呉を拠点に、プロのチェロ演奏家として広く活躍中。そんな川岡さんの転機は学生時代。憧れのチェリストに習いたい一心で、その人が在籍する高校に入学すべく、迷わず上京。「学生時代の7年間で、日本を代表するチェリスト倉田澄子先生に師事できたことが今の自分の原動力。今でも演奏に悩んだときは、先生の教えを思い出します」と話します。

「チェロを始めたきっかけは、5歳の時に見た宮沢賢治作品『セロ弾きのゴーシュ』のアニメなんですよ」とにこやかに話す川岡光一さん。主人公がチェリストとして成長する物語に魅せられ、自分もチェロを弾きたいと思うようになったそうです。

「今はスマホですぐに音楽を聴くことができますが、それだと生演奏の臨場感は得られません。生の演奏に触れることで、音楽はぐっと楽しくなりますよ」と音楽の楽しみ方を優しく教えてくれました。

主にクラシック音楽の楽器として奏でられるチェロ。川岡さんはロックやポップスなどでも多彩な音の空間を演出します。「ピアニストの母と、ロックを愛する父のもとで育ったこともあり、音楽はジャンルを意識せず楽しむようにしているんです」と川岡さん。呉の子どもたちにも音楽を楽しんでもらえるようにと、0歳から楽しめるコンサートも定期的を開催しています。

演奏家の皆さんと心を寄せ合い、創り上げたサウンドを披露したい」と決意を語ります。



「生」の演奏をぜひ楽しんでください



▲チェロリサイタルの詳細はこちら

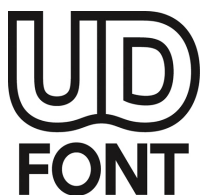

見やすく読みまちがえにくいユニバーサルデザインフォントを採用しています

- 再生紙を使用しています
- QRコードは株式会社デンソーウェブの登録商標です

## 10言語対応「市政だより くれ」デジタルブックで配信中！



- ブラウザでもアプリでも、スマホやタブレットで読める
- 文字サイズを調整できる
- 動画や写真も楽しめる
- 10言語で読める・聞ける (音声読み上げ対応※)

無料 FREE APP



### 【対応言語】

日本語、英語、中国語 (簡体字・繁体字)  
韓国語、タイ語、ポルトガル語 (ブラジル)  
スペイン語、インドネシア語、ベトナム語  
※ベトナム語は音声読み上げに対応していません。



・ブラウザ版は音声読み上げには対応しておりません。音声読み上げには、無料アプリ (カタボケ) のインストールが必要です。