

市政だより くれ 10

令和4年
(2022)
9月10日発行
vol. 860

呉市制
120周年

おめでとう





電車が走る本通 (本通5丁目付近) 明治44年 (田平嘉男氏提供)



呉空襲を受けた本通 (本通3丁目付近) 昭和20年 (J.Watkins氏提供)



道路拡張工事が進む本通 (本通2丁目付近) 昭和28年 (F.Bryant氏提供)



～ 呉浦の景色～ 明治19年頃 (沢原梧郎氏提供)
呉鎮守府建設のための調査をしていると思われる写真。
(入船山付近から現在の市中心部方面を撮影)
呉が発展していく以前の写真として貴重。

特集 ～呉市制120周年～ 呉の歩みを知る

呉の歩みを振り返る

明治22年7月1日の「呉鎮守府」開庁以降、呉は日本一の海軍工廠のまちとして発展してきました。

そして、明治35年10月1日、宮原村・莊山田村・和庄町・二川町が合併し、全国で55番目の市として誕生した呉市。それから今年で120周年を迎えます。

市制が施行された当時の人口は約6万人。軍備拡張により、戦時期には40万人を超え、まちの規模は急激に大きくなりました。

終戦後、海軍解体などにより、人口はいったんピーク時の半分以下である約15万人まで急減したものの、昭和25年に「旧軍港市転換法」が公布され、旧軍財産を活用できるようになったことで、戦後の復興が進んでいきました。また、周辺のまちとの合併により市域が拡大し、現在の

呉市の土台が形成されていきます。今回の特集では、このような呉の歴史に加え、各地区の当時の風景などを紹介し、改めて、これまでの呉の歩みを振り返ります。

問 文化振興課 市史編さんグループ

☎ 21-0757

KEYWORD

－ 旧軍港市転換法 －

軍港を有していた「旧軍港四市」(呉市、横須賀市、佐世保市、舞鶴市)を「平和産業港湾都市」に転換するための法律で、「軍転法」とも呼ばれる。この法律が転機となって、旧軍財産を活用した戦後の復興が進んでいったと言われている。

120年のうちに起きたあんなことこんなこと

おもなできごと

Table with 4 columns: Year (年), Era (年), City (市), and Event (できごと). Rows include events from Meiji (明治) to Heisei (平成) eras.



この10年もいろいろありました

Table with 2 columns: Heisei (平成) and Reiwa (令和) eras, listing recent events from 2020 to 2025.

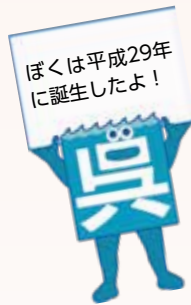

呉市が歩んだ120年。主な出来事を年表や写真で振り返ります。

昔の風景を 見てみよう

各地区ごとに昔の風景を
紹介します。

呉線開通時の天応駅 明治36年

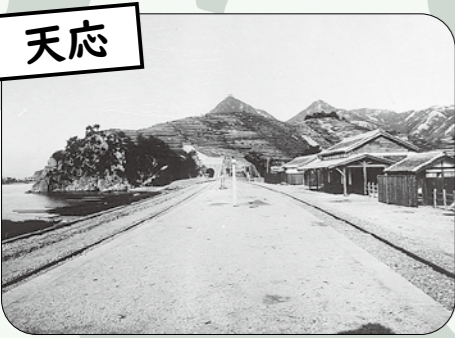

約120年前の天応駅
(沢原梧郎氏 提供)

巡洋艦青葉から見た警固屋 昭和20年



空襲により警固屋沖で
大破着底した「青葉」
(U.S.National Archives 所蔵)

宇和木峠と市営バス 昭和34年



市営バスが走る宇和木峠

宅地造成が進む昭和地区 昭和41年頃



昭和30年代後半から宅地造成が大規模に
行われるようになった昭和地区

吉浦村の全景 明治後期



吉浦の全景を後方からおさめた写真
(吉永春松氏 提供)

建設中の音戸大橋 昭和36年



螺旋状の高架橋が特徴的な音戸大橋

音戸

郷原～苗代線バス開通 昭和35年



バス路線の開通を祝う人々

れんがどおりオープン 昭和53年



れんがどおりのオープンを祝う人々

宮原バス通り 昭和30年頃



ボンネットバスが走る宮原バス通り
(B・Hermon 氏 提供)

宮原

野呂山有料道路開通 昭和43年



現在は無料化された野呂山への観光道路

広商店街 昭和35年



買い物客でにぎわう広商店街

豊栄交通公園 昭和46年



ゴーカートなどが楽しめた交通公園

天神鼻の光景 昭和30年頃



約70年前の天神鼻を中心とした景観

下蒲刈

柏島神社例大祭 昭和初期



多くの船が集まっていた柏島神社例大祭

仁方隧道開通 昭和13年



大勢の人が集まった仁方隧道開通式

大浦の權伝馬 昭和30年



海難があれば救助に出ている權伝馬
(梶村典次氏 提供)

蒲刈

アビ漁の風景 昭和58年



昭和62年頃まで行われたアビ漁
(井出三千男氏 提供)

大長みかんの出荷 昭和初期



大長みかんの出荷の様子

豊

昔の呉を知って 未来に漕ぎだそう！！

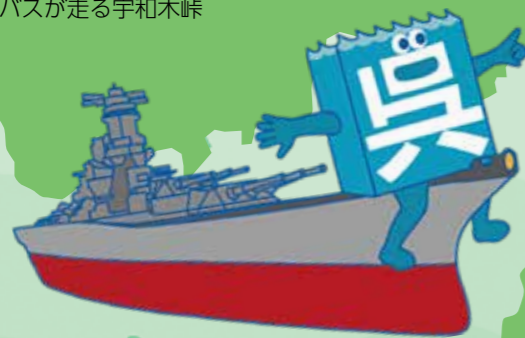

令和4年度 呉市表彰条例に基づく表彰

問 人事課 ☎ 25-3292

記念日式典では、市政や市民の生活・文化の向上などに特に功績のあった人への表彰を行います。
今年の実賞者は12人です。(敬称略・50音順)



鎌田 等子

保護司などの活動を通じ
更生保護に取り組まれ社
会福祉の発展に寄与



井上 光範

民生委員児童委員の活動
などを通じ社会福祉の発
展に寄与



青木 榮江

赤十字奉仕団・女性会な
どの活動を通じ社会福祉
の発展に寄与



神津 善三郎

呉商工会議所の活動など
を通じ産業の振興発展に
寄与



桐山 吟子

民生委員児童委員の活動
などを通じ社会福祉の発
展に寄与



木村 治

呉市医師会の活動などを
通じ地域医療の向上に尽
力され社会福祉の発展に
寄与



藤田 鈴江

フランス刺繍ししゅうの道に専念
され振興を図り文化の向
上に寄与



橋本 民夫

自治会長の活動などを通
じ社会福祉の発展に寄与



齊藤 晴彦

自治会長の活動などを通
じ社会福祉の発展に寄与



米谷 明

呉市歯科医師会の活動な
どを通じ地域医療の向上
に尽力され社会福祉の発
展に寄与



山城 義明

人権擁護委員などの活動
などを通じ社会福祉の発展
に寄与



森岡 幸雄

尺八の道に専念され振興
を図り文化の向上に寄与

10/1(土) 市制施行 120周年 記念日式典

問 人事課 ☎ 25-3292

呉市の120歳の誕生日をみんなで一緒に祝いましょう。どなたでも参加できます。(無料)

日時 10/1(土) 13:00～ (開場 12:30～)

場所 呉信用金庫ホール

内容 **第1部**：式典・表彰式 13:00～

市政や地域の発展などに特に功績のあった人を表彰します。

第2部：各種イベント 13:45～

市内の小学生を対象に、デザイン案を募集した
呉氏の120周年記念のピンバッジお披露目や、
海上自衛隊呉音楽隊のミニコンサートなどに加え、
呉市出身で「くれ観光特使」の島谷ひとみさんの
ミニライブで120周年を祝います。



▲ 島谷ひとみさん



▲ 海上自衛隊呉音楽隊ミニコンサート



そのほかの 120 周年記念事業 は

ここで Check !!



呉市 120周年記念事業 検索

▲ 呉市ホームページ

ぼくのピンバッジがいよいよ完成！
楽しみにしてクレ！

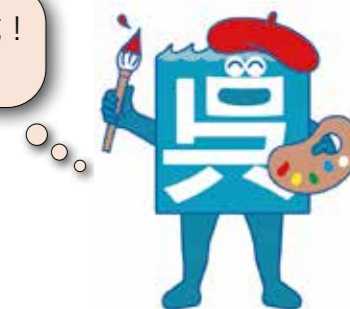

市民・事業者向け 支援制度 (一部を紹介)



ホームページはこちら

- 相談の目安、相談窓口
- イベント中止状況
- 支援事業一覧 など



住民税非課税世帯などの皆さまへ 申請期限が迫っています！申請はお早めに。

住民税非課税世帯などへの臨時特別給付金

問 呉市臨時特別給付金コールセンター ☎0120-039-904 (9:00~17:00・土日祝日を除く)

新型コロナウイルス感染症の影響が長期化する中で、速やかに生活・暮らしの支援を行うため、住民税非課税世帯などに対して、1世帯につき10万円の給付金を支給します。

令和4年度に新たに住民税が非課税となった世帯へ、確認書を送付しました。
※ただし、令和3年度住民税非課税等で支給済の世帯は対象外です。

	①住民税非課税世帯	②家計急変世帯
支給額	1世帯につき10万円 ※①と②の重複受給はできません。	
要件	(1) 令和3年度住民税非課税世帯等臨時特別給付金の未支給世帯 (2) 令和4年度に新たに非課税となった世帯(令和3年度分を支給された人を除く世帯)	令和4年1月以降に新型コロナウイルス感染症拡大に伴い世帯全員が住民税非課税相当の世帯
手続き	対象世帯へ確認書を送付しました。必要事項を記入し、同封の返信用封筒で返送してください。	各自で申請が必要です。 ※申請書はQ市ホームページ、市役所、各市民センターで配布しています。
支給時期	不備などがない場合、書類を受理してから、2週間程度で振り込み	

申請期限
9/30(金)



《注意》
①か②の世帯であっても、世帯員の全員が課税されている人から扶養などを受けている場合は、対象になりません。

市民の皆さまへ ★第2弾!

呉市のお店応援!! キャッシュレスでお得キャンペーン

問 呉市キャッシュレスキャンペーン事務局 ☎0120-239-904 (9:00~17:00)

呉市内の対象店舗で「au PAY(コード支払い)」・「d払い」・「PayPay」のいずれかを利用して決済すると、決済額の最大20%が戻ってくるキャンペーンを実施します。

※対象のペイメントに登録していない事業者は、登録に日数を要しますので、早めに各ペイメントでの手続きをお願いします。

対象店舗 特設ホームページで公開中

還元額 決済額の20% ※上限あり。

付与上限 決済1回当たり還元額2,000円相当

※期間中、1決済サービス事業者当たり還元額10,000円相当。
au PAY・d払い・PayPayを全て利用すると、合計で最大30,000円戻ってきます。



呉市独自



▲詳しくは特設ホームページで

実施期間
10/31(月)まで

事業者の皆さまへ ~開設日時が変わりました~

行政書士の無料相談窓口

問 相談窓口 ☎25-5696 (相談時間内のみ)



無料
相談窓口

新型コロナウイルス感染症に関する国や県、市などのさまざまな支援制度を、行政書士が分かりやすく案内する無料相談窓口を設置しています。

日時 毎週月・水・金曜日13:00~16:00(予約不要) 場所 市役所2階204応接室(広島銀行呉市役所出張所の奥)

ワクチン接種 についてのお知らせ



ホームページはこちら

- 基本情報・注意喚起
- 接種開始時期
- 関連リンク など



10月以降のワクチン接種

国の分科会において、オミクロン株(BA.1系統)と従来株に対応した「2価ワクチン」の使用が決定され、初回接種(1・2回目)を完了した全ての人々が接種できるよう準備を進めています。

オミクロン株対応ワクチンの接種開始時期、接種対象者や前回ワクチンとの接種間隔などは、引き続き検討されていますので、決まり次第、Q市ホームページなどでお知らせします。

また、アレルギーなどによりメッセンジャーRNAワクチン接種が困難な人の接種機会を確保するため、武田社製ワクチン(ノバボックス)の集団接種を実施します。

個別接種

- 接種券に同封している接種可能な医療機関一覧を確認の上、医療機関に直接問い合わせてください。
- 5~11歳の方は小児用ファイザー社製ワクチン、12歳以上の方はファイザー社製ワクチンまたはモデルナ社製ワクチンを使用します。
- 武田社製ワクチン(ノバボックス)が接種可能な医療機関は、Q市ホームページに掲載しています。インターネット環境のない人は、コールセンターで確認してください。

集団接種

- WEBまたはコールセンター(ページ下部参照)で予約してください。定員に達し次第、受付を終了します。
- 3・4回目接種は、予約申込書でも受け付けます。

9月2日現在、臨時接種(公費負担)の実施期間は9月30日までとなっていますが、延長された場合に、次の日程で集団接種を行います。

※なお、西・東保健センターの集団接種については、使用ワクチンが未定となっています。決まり次第、最新の情報をQ市ホームページに掲載しますので確認してください。

3・4回目接種

使用ワクチン未定

予約開始	場所	接種日時	接種者数
9/27(火) 8:30~	西保健センター(すこやかセンター)	10/22(土)・23(日)・ 29(土)・30(日)	8:30~11:30 13:00~16:00
	東保健センター(広市民センター2階)		各1,000人

1~3回目接種

武田社製ワクチン(ノバボックス)使用

予約開始	場所	接種日時	接種者数
9/20(火) 8:30~	市役所1階 (くれ協働センター 会議室1・2)	1回目:10/6(木) 2回目:10/27(木)※自動予約	19:00~19:30 25人
		3回目:10/6(木)・27(木)	19:30~21:00 各125人

問 コールセンター (8:30~17:15)
☎0570-666-427

※6/1から電話番号が変わっています。
かけ間違いに注意してください。

WEB(ネット)予約はこちら
<https://v-yoyaku.jp/342025-kure>

推奨ブラウザ:Edge(Chromium)、Google Chrome、Firefox



市民の皆さまへ NEW

水道基本料金の免除

問 お客様サービスセンター ☎ 26-1622



基本料金
2期・4カ月分
免除

呉市上下水道局と給水契約を結んでいる全ての世帯・事業者(国、県、市などを除く)の水道基本料金(2期・4カ月分)を免除します。

※申請手続きは必要ありません。対象月の水道料金は、免除後の料金で請求します。

免除額 用途、水道メータの口径で異なります。

用途	免除額(水道基本料金2期・4カ月分)			
	口径	13mm	20mm	25mm
一般用	免除額	5,016円	5,192円	5,412円

※そのほかの用途、水道メータの口径の免除額については、上下水道局ホームページで確認してください。



▲詳しくはこちら

対象月

水道メータ検針月	支払方法	免除対象月	支払方法	免除対象月
奇数月地区	□座振替制	9月	納付制	10・11月請求分から免除
		11月		12月請求分から免除
偶数月地区	□座振替制	10月	納付制	11・12月請求分から免除
		12月		1月請求分から免除

市民の皆さまへ NEW

上水道未給水世帯などへの物価高騰対応支援給付金

問 地域協働課 ☎ 25-3577



申請期間
9月上旬～
来年2/28(火)

対象者 令和4年8月1日時点で、未給水地区および上水道未利用の世帯主または事業者(給水契約がなく、井戸水や山水などを生活用水として利用していることが条件) ※呉市に住所を有する人に限ります。同一の住所地に2世帯以上ある場合は、代表の世帯のみが対象です。

申請方法 対象候補者に通知を9月から順次送りますので、申請書を地域協働課または各市民センターへ提出してください。

交付金額 1世帯(事業者)につき5,200円

※なお、通知が届かない人で当支援給付金の対象と思われる人は、地域協働課に連絡してください。



▲詳しくはこちら

事業者の皆さまへ NEW

一般貨物自動車運送事業者等支援事業

問 呉地域トラック協議会 ☎ 21-2261 (9:00～17:00・土日祝日を除く)
商工振興課 ☎ 25-3310

申請期間
来年3/30(木)
(必着)

軽油などの燃料費の高騰が続く中においても、地域物流の維持を図るため、一般貨物自動車運送事業者などに支援金を交付します。

対象者 呉市内の一般貨物自動車運送事業者、特定貨物自動車運送事業者または貨物軽自動車運送業者(中小企業または小規模事業者に限る)

対象物件 令和4年6月1日および交付金申請のいずれの時点においても自ら所有または使用する、呉市に使用の本拠の位置がある自走する緑ナンバーまたは黒ナンバーの事業用車両(二輪車などは除く)

支援内容 小型トラックなど…1台につき3万円
中型トラックなど…1台につき5万円
大型トラックなど…1台につき9万円
※支援金の支給は1車両1回のみ。

申請方法 詳しくは
☎市ホームページ

詳しくはこちら



事業者の皆さまへ NEW

経営革新再チャレンジ応援補助金

問 広島県中小企業団体中央会
経営革新再チャレンジ応援補助金窓口
☎ 082-228-0926
(9:00～17:00・土日祝日を除く)

応募締切
11/30(水)
(必着)

原油価格・物価高騰などを受け業況が厳しい中、県から経営革新計画の変更の承認を受けて、新事業展開などに取り組む意欲的な事業者に対して、経費の一部を補助します。

補助上限 100万円 **補助率** 3分の2以内

対象者 次の全てに該当する人

- ①令和4年2月28日までに広島県の経営革新計画の承認を受け、令和4年7月29日以降、本補助金申請を前提とした広島県の経営革新計画の変更承認を受けている
- ②変更承認を受けた広島県の経営革新計画の期間内に、本補助金事業が完了する予定
- ③アフターコロナ対応経営革新推進事業補助金の交付決定を受けていない
- ④広島県内に本店を置く中小企業者または住民登録を行っている個人事業主
- ⑤暴力団対策法に規定する暴力団などに該当しない

対象事業・経費など 詳しくは広島県中小企業団体中央会ホームページで



▲詳しくはこちら

休業・失業などにより生活資金にお困りの人へ ～申請期限を延長～

生活福祉資金特例貸付

問 呉市社会福祉協議会 ☎ 25-0266

申請期限
9/30(金)

新型コロナウイルス感染拡大の影響を受け、生活資金に困っている人を対象に一時的に必要な生活費の貸付を行っています。

対象者

- 休業した人向け(緊急小口資金) 休業などにより収入の減少があり、緊急かつ一時的な生計維持のための貸付を必要とする世帯
 - 失業などした人向け(総合支援資金) 新型コロナウイルスの影響を受け、収入の減少や失業などにより生活に困窮し、日常生活の維持が困難となっている世帯(その他一定の条件あり)
- ※いずれも生活保護世帯は対象外。詳しい内容はホームページから、または問い合わせてください。



緊急小口資金等の特例貸付を終了されている皆さまへ ～申請期限を延長～

新型コロナウイルス感染症生活困窮者自立支援金

問 生活支援課 ☎ 25-3571

申請期限
9/30(金)

社会福祉協議会からの総合支援資金の再貸付や、緊急小口資金等の貸付が終了し、特例貸付を利用できない人に対して、自立した生活を支援するための給付金を支給します。

申請方法 詳しくは☎市ホームページ、または問い合わせください。
※生活保護受給世帯は対象外。



TOPICS

防災タイムラインを作成しましょう

問 広島県みんなで減災推進課 ☎ 082-513-2781
危機管理課 ☎ 25-3326

くらし

近年、「数十年に一度」や「これまで経験したことのない」と表現される大雨による災害が全国各地で発生しています。こうした災害への備えをスマートフォンで手軽にできるのが、「Yahoo!防災速報」アプリの「防災タイムライン」です。

「防災タイムライン」では、自宅の住所を入力するだけで、自宅周辺の災害リスクを確認できます。また、避難先や避難経路、避難するタイミングも、ナビゲーションに従って簡単に設定できます。災害の危険性が高まったときには、あらかじめ設定した避難のタイミングで、防災行動確認のプッシュ通知を受け取ることができます。

大雨や台風にも備え、まずは「Yahoo!防災速報」アプリをインストールして、「防災タイムライン」を作成しましょう。



- 1 住所を入力するだけで自宅周辺の災害リスクが分かる
- 2 世帯構成に合わせた備蓄品、避難先が分かる
- 3 緊急時の行動確認のタイミングをプッシュ通知でお知らせ

イベント

NHK広島放送局×広島交響楽団
公開収録観覧募集

問 呉信用金庫ホール(文化ホール) ☎25-7878



NHK広島放送局では、大河ドラマ「鎌倉殿の13人」メインテーマを指揮する下野竜也さんと、プロ改組50周年を迎える広島交響楽団の1夜限りの特別プログラムを届けます。夢をテーマに、若者が広響と一緒に多彩なジャンルで共演するステージなどこのコンサートでしか味わえない、贅沢な時間をお楽しみください。

日程 11/10(木)
場所 呉信用金庫ホール(文化ホール)
出演 【指揮】下野竜也(広島交響楽団 音楽総監督)
【演奏】広島交響楽団
申込 10/18(火)23:59までにNHKサイトの専用フォームから申し込み
(☎https://nhk.jp/hiroshima)
料金 無料
※公演内容の詳細については、NHK広島放送局ホームページを確認してください。



▲下野竜也



▲広島交響楽団

【注意事項】

- 応募多数の場合は、抽選のうえ、当選者には入場整理券(1枚で2人入場可)を10/25(火)頃に発送。落選した人には10/26(水)15:00以降に落選通知メールを送付。座席は入場整理券で事前に指定。
- 同じメールアドレス・電話番号での重複申し込み不可。
- 応募者には受付確認メールを送付。

●抽選結果についての問い合わせは受け付けていません。

※応募時に入力した情報は、抽選結果の連絡のほか、放送・イベント・配信事業の紹介やお知らせ、アンケートの送付、また、受信契約者情報との照合、受信料のお願いに使用される場合があります。



10月1日から
三条二河宝町線が生活バスに
交通政策課 ☎25-13239

10月1日(土)から、三条二河宝町線は、広電バスから呉市生活バスに移行します。移行後の運行便数やダイヤ、運賃は、現行と変更なく、バスपीヤいきいきバスなども引き続き利用できます。

新たな運行事業者やダイヤなど、詳しくは、市ホームページや関係バス車内などに掲載します。

●運行車両が大型バスから小型バス(乗客定員12人)に変わります。
●呉駅前(りば)が9番のりばから2番のりばに変わります。
●宝町線(土・日・祝日のみ6便運行)は、9月25日(日)の運行をもって廃止となります。

全国地域安全運動
10月11日は減らそう犯罪の日
地域協働課 ☎25-13283

犯罪に巻き込まれる危険性は誰にでもあります。犯罪をなくし、安全で安心な生活を守るためにも「もしかしたら...」という

用心深さが必要です。

●特殊詐欺に注意

振り込み詐欺やオレオレ詐欺など、「還付金があるのだから、口座番号を教えて」と言葉巧みに個人情報を聞き出し、本人が金融機関に行かなくても、インターネットを使用して勝手にお金を犯人の口座に振り込ませる事件などが発生しています。

少しでも怪しいと感じたら、すぐに警察や消費生活センター(☎25-13218)に相談してください。

●暴力団のいない安全なまちを目指そう

市民の安全で安心な生活を確保するため、平成24年4月から「呉市暴力団排除条例」を施行しました。市・市民・事業者などの役割を明らかにし、暴力団の排除を進めています。

【基本理念】

- 暴力団に資金を提供しない
- 暴力団に金品などの利益を提供してはけません。
- 暴力団を利用しない
- 暴力団に違法・不当な行為を依頼したり、暴力団と関係があることを示して相手を威圧したりしてはいけません。

《呉市は暴力追放都市》

呉市は、暴力追放に断固たる決意を示すとともに、関係当局

病院に行くべきか悩んだら
小児救急電話相談
問 福祉保健課 ☎25-3265

看護師などが、症状に応じて適切な対処の仕方やお受診する病院などをアドバイスします。
プッシュ回線・携帯電話 ☎#8000
ダイヤル回線・公衆電話・IP電話など ☎082-505-1399
実施時間 毎日19:00～翌8:00

【10月の小児夜間救急当番】			
夜間(毎日)	19:00 ～ 22:40 (※1)	小児科	●毎日 呉市医師会小児夜間救急センター ☎32-1299(朝日町15-24)
	19:00 ～ 23:00	薬局	●毎日 呉市薬剤師会小児夜間救急調剤センター ☎32-7677(朝日町14-6)
	22:40 ～ 翌8:30 (※2)	小児科	●月・水・木・土曜日 国立病院機構呉医療センター ☎23-1020(青山町3-1) ●火・金・日曜日 中国労災病院 ☎72-7171(広多賀谷1-5-1)

※1症状の程度により23:00を大幅に越えて処置が必要なときは公的病院を紹介する場合があります。
※2できるだけ22:40までにまず呉市医師会小児夜間救急センターで受診してください。紹介状を持たず、中国労災病院・呉医療センターを受診した場合は、別途費用がかかります。詳しくは、各病院へお問い合わせください。なお、時間帯は日付が変わっても同じ病院が担当します。

●比較的軽微な症状の人が受診する医療機関

夜間(平日)	19:30 ～ 22:40	内科	呉市医師会内科夜間救急センター ☎32-1299(朝日町15-24)
日曜祝日	9:00 ～ 18:00	内科 小児科 外科	呉市医師会休日急患センター ☎32-1299(朝日町15-24)
		薬局	呉市薬剤師会センター ☎32-7677(朝日町14-6)

※平日の昼間は、かかりつけ医療機関を利用してください。休診となる場合もありますので、受診する前に電話で確認してください。

と一致協力して真に明るく住みよいまちとするよう、暴力追放都市として宣言をしています。

マイナンバーカード
申請サポート(写真無料撮影)

市民センターでカードの申請サポートを行います。
※市民窓口課(市役所1階)や市民サービスコーナー(呉駅南側)に観光情報プラザ内・9月17日(土)・18日(日)を除く9月30日(金)まででも行っています。

- 豊浜市民センター
日時 9月27日(火)10時～12時
- 下蒲刈市民センター
日時 9月27日(火)13時30分～15時30分
- 広島市民センター
日時 10月4日(火)10時～15時
- 豊市民センター
日時 10月18日(火)10時～12時
- 蒲刈市民センター
日時 10月18日(火)13時30分～15時30分

10月の献血バス
※400mlのみ。
地域協働課 ☎25-13577

また健康保険証を持参してください。
日時 10月9日(日)9時30分～12時、13時15分～15時30分
場所 エブリー焼山店



★呉市制120周年記念事業
イベント
ハッカソンイベントを開催

PLATEAU Hack Challenge 2022 in 大和ミュージアム
問 情報統計課 ☎25-3258

3D都市モデル(PLATEAU/プラトール)を活用した、新しい商品・機能・サービスの試作を行う、国土交通省主催のハッカソンイベントが呉市で開催されます。



▲PLATEAUで構築された呉駅周辺の街並み

ハッカソンイベントとは、エンジニアやデザイナーなどが開催の当日に即席チームを作り、与えられたテーマに対し、それぞれの技術やアイデアを持ち寄り作成した試作品の成果を競い合うものです。アイデアを形にすることが好きな人、新しいことを始めたい人など、誰でも申し込むことができます。また、イベントは誰でも自由に観覧できます。

日時 11/5(土)9:30～21:00、6(日)9:15～19:10
場所 大和ミュージアム 4階市民ギャラリー
定員 40人(先着)
申込 イベント特設サイトで受け付け中(QRコードから参照)※観覧のみの方は申し込み不要。
参加費 無料



申し込みはこちら▼

《今月の注目記事》 目次

- 15 三条二河宝町線が生活バスに/給水拠点を確認してください/呉市産業マイスター表彰の推薦 など
- 23 カメラトピックス「夏の思い出に最高の花火を」
- 23 呉海自カレー・呉グルメフェスタ2022/秋の楽市/キッズボランティアプロジェクト2022/秋の文化祭/アーバンスポーツ体験イベント など
- 36 連載コラム 呉で輝く若者たち
- くらし 15ページ 募集 17
- 相談 18 そのほか 21
- イベント 23 子ども広場 25
- 自分みがき 26 芸術・文化 30
- すこやか健康 32 スポーツ 34

【記号の説明】 ☎... 呉市ホームページ [www.city.kure.lg.jp] から詳しい情報を見ることができます。

満70歳になったら
いきいきパスの利用を

満70歳の誕生日から「いきいきパス」が利用できます。申請は誕生日の2カ月前から高齢者支援課・各市民センターで受け付けています。健康になるためバスで、外へ出よう！

※申請には保険証など本人を確認できるものが必要です。問 高齢者支援課 ☎25-3139

上下水道局

問 上下水道総務課
☎26-1609

いざという時のために 給水拠点を確認してください

上下水道局では、地震などの災害時の断水に備えて、106カ所の給水拠点を定めています。なお、給水拠点の開設数は、被災状況などに応じて決定します。給水拠点では、水道が使えるようになるまで応急的に給水します。給水拠点を確認しておき、断水時には、水を入れる容器(ペットボトル・ポリタンクなど)を持参してください。また、万が一に備えて水の備蓄をしておきましょう。

地区	給水拠点	地区	給水拠点	地区	給水拠点	地区	給水拠点
天応	呉ポートピアパーク 正門ゲート前	川尻	横路小学校	下蒲刈	小仁方文化会館	倉橋	須川老人集会所
	天応市民センター		古新開第1公園		川尻分団詰所(旧原山会館)		尾立生活改善センター
	天応駅		広市民センター		川尻中学校グラウンド前		倉橋東センター
吉浦	旧落走小学校	広	広本町2-7付近 (ヴェルディ広本町付近)	安浦	かわじり中央会館	蒲刈	瀬戸口バス停留所付近
	吉浦小学校		久俊文化会館		下蒲刈まちづくりセンター (大津会館)		
	吉浦駅裏(藤和ハイタウン吉浦)		川尻グラウンド		下蒲刈市民センター		
中央	瀬戸見第2公園	仁方	白岳中学校	音戸	小用文化会館	豊浜	大地蔵集会所
	港町小学校		安登公園入口		向棧橋		
	かもめ公園付近		安浦市民センター		蒲刈町高齢者生活福祉センター		
宮原	両城小学校	昭和	三坂地小学校	倉橋	三津口憩の家	豊	文化の館(旧役場跡地)
	両城中学校		塩焼第一公園		日之浦自治会館		蒲刈町営農センター
	呉中央小学校		石内公園		旧野路東小学校		救世軍豊浜学寮
警固屋	中央公園	阿賀	白岳第2公園	郷原	音戸市民センター	郷原	豊浜市民センター
	中通3-4-15 (れんが通りポポロ前)		広津久茂町7番付近 (黄幡弾薬庫前)		波多見小学校		J A 広島ゆたか内浦支所
	片山中学校		広南中学校		旧奥内小学校		大浜海浜公園
阿賀	荘山田小学校	郷原	旧小坪小学校	郷原	旧渡子小学校	郷原	豊小学校
	旧辰川小学校		小坪第五公園付近		旧田原小学校		J A 広島ゆたか大長選果場前
	明立小学校		仁方神町自治会館		旧早瀬小学校		観光バス転換所 (御手洗防災センター前)
阿賀	長迫小学校	郷原	仁方中中学校	郷原	明徳小学校	郷原	豊スポーツセンター
	和庄小学校		小須磨公園		瀬戸内台(重生)		
	東畑中学校		仁方大歳自治会館		藤三宇和木店		
阿賀	宮原小学校	郷原	昭路北中学校	郷原	旧倉橋市民センター	郷原	
	宮原中学校		昭路北小学校				
	警固屋まちづくりセンター		昭和西小学校				
阿賀	警固屋中学校	郷原	昭和市市民センター	郷原		郷原	
	背戸谷公園		第3団地老人集会所				
	原小学校		昭和中学校				
阿賀	阿賀中央公園	郷原	呉桜ヶ丘郵便局付近	郷原		郷原	
	阿賀駅前		昭城南小学校				
	阿賀小学校		広島労災特別介護施設 (ケアプラザ呉)				
阿賀	県営阿賀住宅前 (旧延崎小学校入口)	郷原	旧昭和東小学校	郷原		郷原	
	旧大入小学校		郷原小学校				
	消防団大冠分団(阿賀南9丁目)		郷原野路の里 第1公園				
			郷原学びの丘 第2公園				



▲給水タンク車
断水時などにおける給水活動および災害応援給水活動に使用するため、給水タンク車を2台保有しています。給水タンク車などを効率良く活用し、給水活動を行います。



後期高齢者医療被保険者証
「有効期限」に注意
保険年金課 ☎25-3156
10月から、窓口での負担割合に「2割」が追加されることに伴い、すべての人に保険証(だいたい色)を2回送付します。
●1回目(7月に送付済み)
有効期限 8月1日～9月30日
●2回目(9月下旬に送付予定)
有効期限 10月1日～来年7月31日
病院や薬局などで使うときは、「有効期限」を必ず確認してください。

募集

市職員の募集 人事課 ☎25-3292
下蒲刈病院で勤務する療法士を募集しています。
職種 理学療法士または作業療法士(任期の定めのない職員)(令和4年度途中採用予定)
試験日 随時実施
申込 随時受付中です。申込書を人事課へ ※申込書は人事課、各市民センター、市民サービスコーナーで配布。☎市ホームページからもダウンロードできます。

呉市産業マイスター表彰の推薦
商工振興課 ☎25-3152
市在住・就業の優れた技能を有する技能者を表彰します。
対象 ●農林水産部門、製造業部門、サービス業部門で全国規模の大会で受賞した人
●55歳以上で同一職業に30年以上従事している人 など
応募 10/17(月)までに、推薦書を所属企業または関係団体を通じて商工振興課へ ※詳しくは☎市ホームページ、各市民センターにあるチラシで。表彰式は来年3月の予定。

事業者が対象 人材定着・育成マネジメントセミナー
商工振興課 ☎25-3308
新人の受け入れ環境の整え方、新人(部下)との質の高い関係性の築き方、成熟度に合わせた指導スキルを習得します。オンライン面接・面談のポイントも習得できます。
日時 10/12(水)・13(木)・19(水)・20(木)13:00～17:00 (受付12:45～)(全4回)
場所 市役所5階会議室
定員 10社(申し込み多数の場合は抽選)
申込 10/4(火)(必着)までに申込書を直接または郵送・ファクスで商工振興課へ(宛先:〒737-8501(住所不要)・FAX ☎25-7592)。呉市雇用促進協議会 <http://koyo-kure.jp/>からも申し込むことができます。※申込書は、商工振興課・各市民センター・ハローワーク呉・商工会議所で配布。料金 無料

里山林整備(伐採など)に助成「ひろしまの森づくり事業」
農林水産課 ☎25-3339
対象 地域団体(自治会・ボランティア団体など)が行う、手入れが不十分な里山林(天然林・竹林など)の整備費用
申込 10/28(金)までに農林水産課へ
※予算の範囲内で助成を行います。詳しくは問い合わせください。

9月21日～30日
秋の全国交通安全運動
地域協働課 ☎25-3283
スローガン
ゆるさない
ハンドル・スマホの2刀流
運動の重点
●子どもと高齢者をはじめとする歩行者の安全確保
●夕暮れ時と夜間の歩行者事故などの防止および飲酒運転などの根絶
●自転車の交通ルール遵守の徹底
※9月30日(金)は「交通事故死ゼロを目指す日」です。事故に遭わないよう、事故を起こさないよう特に注意しましょう。

広告を掲載しませんか
来年度市役所が使用する税金関係の封筒
資産税課 ☎25-3214、市民税課 ☎25-3198
種類・枚数 固定資産税用 100,000枚
軽自動車税種別割用 55,000枚 市・県民税用 55,000枚
規格 縦5.5cm×横9cm(市が指定する色)
枠数 各1枠(掲載位置は市が指定)
最低価格 各税目の枚数×1円
申込 10/3(月)～31(月)に申込書を資産税課または市民税課へ。複数応募も可。申込書は資産税課・市民税課で配布
※詳しくは☎市ホームページで。

広告を掲載しませんか
指定ごみ袋の外装袋または紙帯封
環境政策課 ☎25-3302
家庭用燃えるごみ専用指定ごみ袋の外装袋または紙帯封へ掲載する広告主を募集します。
掲載者数 1名
規格 外装袋または紙帯封の表面に出る部分
予定部数 約95万部(来年4月ごろから約1年間流通予定)
広告料 95,000円以上の提案最高額
申込 10/31(月)までに環境政策課へ
※詳しくは☎市ホームページで。

オリーブを植える人に苗木購入費を補助
農林水産課 ☎25-3318
対象 市内に農地(所有地または借入地)を持っていて、実を収穫する目的でオリーブを2本以上栽培する個人または法人
補助 3年生(予定)の苗木を1本3,520円(予定)で販売(補助後の金額)
申込 11/30(水)までに農林水産課へ
※詳しくは☎市ホームページで。申込書もダウンロードできます。

情報発信ワーキング
呉市の観光ホームページを考えよう
観光振興課 ☎25-3315
構築を検討している観光ホームページのアイデアについて意見交換する情報発信ワーキングを開催します。
対象 ホームページに興味関心がある人
日時 10/4(火)14:00～17:00
場所 市役所7階 756～758会議室
申込 9/27(水)までにメールまたはファクス(kankou@city.kure.lg.jp・FAX ☎25-7592)で観光振興課へ。団体名及び事業者名、職氏名、電話番号を記入。※詳しくは☎市ホームページで。申込書もダウンロードできます。料金 無料

介護認定の更新申請

介護保険の要介護認定有効期間が令和4年10月31日までの人は更新の手続きをしてください。問 介護保険課 ☎25-3175

消費生活のお話

「アポ電」かも…
知らない番号からの電話に出るのは危険
問 消費生活センター ☎ 25-3218

＜相談内容＞

市役所の職員を名乗る人からの電話で「1人暮らしか」と聞かれ、「はい」と答えてしまった。「災害時にすぐ救助できるよう確認している」と言われたが、市役所がそのようなことをするのは聞いたことがなく、不審に思った。



(C)Kurosaki Gen

＜アドバイス＞

- ・実在する機関や企業、家族をかたり、家族構成や資産状況などを聞き出そうとする「アポ電」に関する相談が寄せられています。
- ・心当たりのない着信に出てしまったときは、自分の名前を名乗らないことが大切です。家族構成や資産状況を聞かれたら、会話を続けず、すぐに電話を切ってください。
- ・不審な電話があれば、消費生活センター・警察に相談しましょう。(消費者ホットライン「188(イヤヤ)」からも消費生活センターへ繋がります)
- ・呉市では、65歳以上の世帯が迷惑電話防止機能付電話機を購入した場合に、費用の一部を補助しています。補助要件は、呉市消費者センターへ問い合わせてください。

10/17～23は行政相談週間

問 総務省行政相談センター「きくみみ広島」 ☎ 082-222-1100
市民相談室 ☎ 25-3222

総務省の「行政相談」は、国など行政の仕事や、暮らしの中で感じる「こんなことで困っている」「こうしてほしい」「相談先や制度が分からない」などの相談に応じる制度です。呉市では、総務大臣から委嘱を受けた13人の行政相談委員が無料で相談に応じています(秘密厳守)。

《行政相談所》

日時 毎月第3月曜日14:00～16:00(祝日を除く)
場所 市役所6階605応接室

《その他、以下の8地区でも相談所を開設します》

地区	日時	場所
下蒲刈	10/20(木)10:00～12:00	下蒲刈市民センター
川尻	12/13(火)13:00～15:00	呉市社会福祉協議会川尻支所
蒲刈	11/23(祝)10:00～15:00	蒲刈B&G海洋センター
豊浜	11/11(金)9:00～12:00	豊浜まちづくりセンター
豊	10/17(月)10:00～15:00	豊まちづくりセンター
音戸	11/8(火)10:00～15:00	音戸まちづくりセンター
安浦	随時	安浦地区 下重節実委員宅
倉橋	10/25(火)9:30～11:30	倉橋まちづくりセンター

※総務省では、いつでも行政相談を受け付けています。呉市の相談所を利用できない場合は、総務省行政相談センター「きくみみ広島」に相談してください。

人権擁護委員

問 法務局呉支局 ☎ 21-9288、人権・男女共同参画課 ☎ 25-3465

皆さんの人権が尊重されるよう、啓発や人権相談に努めています。気軽に相談してください。秘密厳守。無料。
※毎週月・水・金曜日9:00～16:00に法務局呉支局で、毎月第2火曜日10:00～15:00に人権・男女共同参画課で相談に応じます。

氏名	住所	氏名	住所	氏名	住所	氏名	住所
立川和信	宮原	郷路郷榮	阿賀中央	井脇治雄	川尻町森	河野玲子	下蒲刈町下島
吉川精至郎	宮原	采岡憲子	広横路	竹田敏彦	安浦町安登東	木村善友	蒲刈町向
坂手恵美子	望地町	矢口由香里	広大新開	小河京子	安浦町中央	藤井博子	蒲刈町向
佐々木千晶	和庄	藤原清隆	広徳丸町	下重千香子	安浦町女子畑	松浦宣洋	蒲刈町大浦
北村 昇	東中央	狩山正秀	仁方棧橋通	藤岡義隆	音戸町早瀬	得田伸二	豊浜町豊島
一柳明子	西愛宕町	中野敏己	焼山泉ヶ丘	山田具海	音戸町引地	藤田登喜子	豊町大長
歌田正己	山手	細川節生	押込	竹上和徳	音戸町先奥	加藤典丸	豊町久比
大本 弘	海岸	細川良子	押込	岸根はぎめ	倉橋町		
横田光則	吉浦西城町	山城義明	郷原町	井上政人	倉橋町		
伊藤マユミ	大山町	大岡里美	川尻町久筋	中田正志	倉橋町		

(敬称略)
(令和4年7月1日現在)

相談



相談会などの開催状況について
新型コロナウイルスの感染拡大を受け、今後相談日程や相談方法の変更、もしくは中止となる場合があります。開催状況については、それぞれの問い合わせ先へ確認してください。※本紙に掲載している内容は9月2日時点のものです。

や消費生活に関する相談に応じます。
●昭和まちづくりセンター
日時 10月13日(木)13時～16時
●広市民センター
日時 10月27日(木)13時～16時
定員 各6人(先着)
申込 実施日の1カ月前から前日までに電話で
料金 無料

養育費等相談会 ※託児(無料)あり。
子育て支援課 ☎ 25-3173
離婚前・離婚後の養育費の取り決めや支払いの履行など法律に関する相談に弁護士が応じます。
日時 10月18日(火)、11月15日(火) 9時30分～11時45分(1人約45分)
場所 子育て支援課(市役所2階)
定員 3人(先着)
申込 電話またはファックスで、広島県ひとり親家庭サポートセンターへ(☎ 082-227-2377)
※このほかに、就業や資格取得などひとり親家庭を取り巻く問題について、養育費専門相談員、就業相談員が応じています。詳しくは問い合わせください。

(1)司法書士
広島司法書士会事務局
☎ 082-221-5345
●法の司法書士無料相談会
日時 10月1日(土)9時～12時
場所 広まちづくりセンター
内容 相続などの登記手続き、不動産売買、民事の法律相談など
(2)行政書士
広島県行政書士会呉支部
☎ 76-4575
●行政書士無料相談会
場所・日時
イオン本店2階
10月1日(土)9時30分～16時
ゆめタウン呉3階
10月1日(土)・2日(日)9時30分～16時
内容 相続、遺言、許認可、内容証明、国際業務、成年後見など

不動産の価格・賃料・交換・税金その他不動産に関する相談に、不動産鑑定士や税理士が応じます。
日時 10月5日(水)10時～16時
(受け付けは15時30分まで)
場所 市役所3階301協議室
母子・父子・寡婦
修学資金など貸付相談会
子育て支援課 ☎ 25-3297
子どもの就学支度資金・修学資金など、貸付に関する相談に専門家や市職員が応じます。
●キャリアコンサルタントによる相談(この日は市職員)
日時 10月4日(火)、11月1日(火) 8時30分～17時
場所 子育て支援課(市役所2階)
申込 前日までに電話で

地域保健課 ☎ 25-3542
「眠れない」「不安が強い」「出勤したくてもできない」などのこころの相談に医師が応じます(秘密厳守、要予約)。
10月の相談日程「こころの健康相談」(20ページ)を参照してください。
※保健師による相談は、東西保健センター、各保健出張所で随時受け付けています。

相談はお早めに 空き家の所有者・中古住宅の購入を検討中の人へ 問 住宅政策課 ☎ 25-3394

- 移住希望者住宅取得支援
内容 市外からの移住希望者が戸建ての中古住宅を購入・居住する場合に、購入費の一部を助成
助成額 購入費の1/2
【基本額】50万円(上限) ※加算額あり。最大100万円。
- 空き家財道具等処分支援
内容 空き家内の家財道具などの処分に係る経費を助成
助成額 経費の1/2(上限10万円)
- 空き家バンクDIYリフォーム補助
内容 空き家バンクに登録された物件のうち、DIY型賃貸借物件の借主がDIYリフォームする場合、費用の一部を助成
助成額 リフォーム費用の1/2(上限30万円)
※予算がなくなり次第、終了となります。詳しくは、住宅政策課へ問い合わせ、または市ホームページで。
- 新婚・子育て世帯定住支援
内容 新婚世帯や子育て世帯が戸建ての中古住宅を購入・居住する場合に、購入費の一部を助成
助成額 購入費の1/2
【基本額】30万円(上限) ※加算額あり。最大40万円。



10月の相談日程

※新型コロナウイルスの影響を受け、今後、相談日程や相談方法の変更、もしくは中止となることがあります。開催状況については、それぞれの問い合わせ先へ確認してください。

	日 時	場 所	問い合わせ先
要予約	NPO設立・運営相談	毎週木曜日9:00~12:00、金曜日17:00~20:00 ※ボランティアに関する相談は随時。	くれ協働センター(市役所1階) ☎25-5602 ひろ協働センター(水曜日休館) ☎71-0321
	認知症・若年性認知症の相談	19(水)13:00~15:30(14(金)15:00までに予約) 26(水)13:00~15:30(21(金)15:00までに予約)	警固屋まちづくりセンター 高齢者支援課 ☎25-3138 市役所1階相談室
	成年後見制度相談会	毎月第3木曜日13:00~16:00(前日12:00までに予約)	福祉会館 社会福祉協議会 ☎25-0266
	おしりの悩み相談	5(水)13:30~16:00	呉市医師会病院大腸肛門病センター(朝日町15-24) ☎22-2321
	在宅介護おくり相談(高齢者向け)	毎週木曜日13:00~16:00(前日12:00までに予約(先着5人)) ※薬剤師・介護支援専門員	呉市薬剤師会館(中通1-4-2) ☎21-4695
	犯罪被害者などの相談	毎月第2金曜日13:00~16:00(前日12:00までに予約) ※広島被害者支援センター相談員	人権・男女共同参画課(市役所1階) ☎25-3465
	エイズ・梅毒相談(検査)	相談 毎週月~金曜日(祝日を除く)8:30~17:00 検査 18(水)9:00~11:00(要予約)	すこやかセンター-くれ 地域保健課 ☎25-3525
	こころの健康相談	18・25の火曜日13:00~	18日は西保健センター 西保健センター ☎25-3542 25日は東保健センター 東保健センター ☎71-9176
	思春期相談	28(金)15:00~17:00(受付15:00~16:00)	東保健センター 人権・男女共同参画課(市役所1階) ☎25-3465
	人権相談	毎月第2火曜日10:00~15:00 ※人権擁護委員	社会福祉協議会 ☎25-8989
心配ごと相談	毎週水曜日10:00~12:00	昭和市场センター1階 昭和市场センター ☎33-0011	
事前申し込み不要	民事・登記・相続法律相談	20(水)13:00~16:00(12:45に受付(抽選6人)) ※司法書士 26(水)13:30~16:30(13:00に受付(抽選6人)) ※司法書士	昭和市场センター1階 昭和市场センター ☎73-7191
	外国語による生活相談	月~金曜日9:00~18:00、土・日曜日10:00~18:00(祝日を除く) ※言語によって曜日・時間が異なりますのでお問い合わせください。	国際交流センター(市役所1階) ☎25-5604
	歯の無料健康相談	6・13・20・27の木曜日12:30~13:30	呉市東部地区外国人総合相談窓口(広市民センター4階) ☎76-3370 すこやかセンター-くれ 呉市東部地区外国人総合相談窓口(和庄1-2-13) 呉市歯科医師会 ☎25-4441
	医療に関する心配・苦情・相談	毎週月~金曜日(祝日を除く)8:30~17:00	呉市医師会館(朝日町15-24) ☎22-2326
	消費生活相談	毎週月~金曜日(祝日を除く)8:30~16:30(12:00~13:00を除く) ※消費生活相談員	消費生活センター ☎25-3218
	法律相談	5・12・19・26の水曜日、7・14・21・28の金曜日9:30~(受付8:30~9:00(抽選6人)) ※弁護士	市民相談室(市役所1階) ☎25-3222
	民事・登記・相続法律相談	4・11・18・25の火曜日13:30~16:30(13:00に受付(抽選6人)) ※司法書士	
	行政相談	17(月)14:00~16:00 ※行政相談委員	
	相続・許認可手続相談	3・17・24・31の月曜日13:00~16:00 ※行政書士、先着6人	
	交通事故相談	13(水)13:00~16:00 ※行政書士、先着6人	
当日12時から整理券配布	不動産に関する相談	7(金)13:00~16:00 ※宅建協会理事、先着6人	
	遺言書の保管に関する相談	12(水)13:00~16:00 ※法務局職員、先着6人	
	土地の境界・不動産表示登記相談	5(水)13:00~16:00 ※土地家屋調査士、定員6人	
	労働・年金に関する相談	19(水)13:00~16:00 ※社会保険労務士、先着6人	



そのほか

より良い計画にするために
意見を募集

●第4次くれ男女共同参画計画(案)
人権・男女共同参画課
☎25-3476

一人一人の豊かな人生を実現するための男女共同参画社会の実現に向けて、計画案を作成しました。

応募 9月26日(月)~10月25日(火)
(必着)に、所定の意見書を直接または郵送、ファクス・メールで人権・男女共同参画課へ(宛先:〒737-8501(住所不要)・FAX 26-6267・zinken@city.kure.lg.jp)

●呉市バリアフリー基本計画(素案)都市計画課 ☎25-3367

パリアフリー化に関する方針や重点的に整備する地区などを定めた計画案を作成しました。
応募 9月12日(月)~10月11日(火)
(必着)に、所定の意見書を直接または郵送、ファクス・メールで都市計画課へ(宛先:〒737-8501(住所不要)・FAX 24-6831・tsukei@city.kure.lg.jp)

※計画素案、意見書様式は、市役所1階または各市民センター、各担当課で配布。☑市ホームページからもダウンロードできます。

1等・前後賞合わせて5億円
ハロウィンジャンボ宝くじ発売
財政課 ☎25-3189

ハロウィンジャンボ宝くじ等・前後賞合わせて5千万円も同時発売します。宝くじの収益金は、明るいまちづくりや福祉向上のために使われます。

宝くじ助成で
コミュニティイベント
地域協働課 ☎25-3577

吉浦第七区自治会が、イベント活性化のため、盆踊り用具や音響設備などを整備しました。安浦町中畑自治会が、自治会活動で使用する視聴覚設備や空調設備などを整備しました。

都市計画案の縦覧
都市計画課 ☎25-3367

都市計画案の縦覧
日時 9月15日(木)~29日(木)(土・日・祝日を除く)
●広島圏都市計画区域区分の変更
倉橋・安浦図書館(蔵書点検)

場所 都市計画課、各市民センター(阿賀・昭和・吉浦・警固屋)
●広島圏都市計画用途地域の変更
場所 都市計画課、各市民センター(阿賀・昭和・吉浦・警固屋)
●広島圏都市計画準防火地域の変更
場所 都市計画課 広市民センター

デジタル活用支援講習会
(スマホ教室など)
情報統計課 ☎25-3258

総務省では、高齢者などが身近な場所で身近な人からデジタル活用を学べる講習会などを推進する「デジタル活用支援推進事業」を実施しています。呉市内でも、総務省が採択した事業者により講習会(スマホ教室など)が開催されています。

内容 スマートフォンの使い方、マイナンバーカードの申し込み方法、医療機関のオンライン予約・診療
※市内で開催される講習会は、QRコードから検索できます。

図書館の臨時休館
中央図書館 ☎21-3014
昭和図書館 ☎34-1210

●中央・広・昭和・川尻・音戸・倉橋・安浦図書館(蔵書点検)

市外在住の人に宣伝を！ 魅力いっぱい呉市のふるさと納税

問 収納課 ☎25-3226

市外在住で、呉市へ「ふるさと納税」として1万円以上の寄付をした人に、感謝の気持ちとして、呉の特産品などの返礼品を届けます。呉市との「絆」を感じられる、魅力いっぱいの呉市のふるさと納税(寄付)を、市外の親戚や友人に紹介してください。

※呉市への寄付申し込みは、☑市ホームページから。ふるさと納税制度の詳細内容は総務省ふるさと納税ポータルサイトで。



返礼品紹介(6)

寄付金額に応じた500種類以上の特産品を用意しています。充実した呉市の返礼品を紹介します。

赤ちゃんの筆 お仕立て券

大切なお子様の髪の毛で、筆を一本一本手作りしています。丹精込めて作った筆は、一生の宝物となります。申し込み後、お仕立て券をお送りします。



期間 9月22日(木)~29日(木)
●インターネット予約などの休止期間(システムメンテナンス)
期間 9月27日(火)9時~13時
※時間が前後する場合がありますので、注意してください。
●昭和図書館(館内整備)期間 10月15日(土)・16日(日)

屋外広告物講習会
都市計画課 ☎25-3374

市内で屋外広告業を営むために必要な講習会を開催します。営業所ごとに、この講習会を修了した業務主任者を設置することが必要です。
日時 11月21日(月)12時50分~17時15分、22日(火)10時~17時15分(全2日)
場所 市役所7階75~75室
申込 10月31日(月)までに、申込書を直接または郵送で都市計画課へ(宛先:〒737-8501(住所不要) ※当日消印有効。申込書は9月20日(火)から都市計画課で配布。☑市ホームページからもダウンロードできます。
料金 4千円

郷原町花火大会 8/6 (土) 夏の思い出に 最高の花火を

郷原町の上空に大輪の花を咲かせ、
多くの人の心をいやしました。

ライトアップされた城山の「火の用心」



花火を楽しむ子どもたち



※デジタルブック(電子書籍)
版で画像をタップすると別の
画像を見ることができます。



イベント



呉海自カレー・呉グルメフェスタ2022

観光振興課 ☎ 25-3517

「呉海自カレー」、海軍で提供されていた料理を再現した「呉海軍グルメ」、カキなどの特産品もあわせた、「オール呉グルメ」を味わえるイベントです。ステージイベントや環境に配慮したワークショップも開催します。

日時 10/23(日)10:00~15:00

場所 大和波止場(大和ミュージアム海側広場) ※イベント専用駐車場はありませんので、公共交通機関を利用してください。

くれの水道施設を体感しよう!

経営企画課 ☎ 26-1604

本庄水源地と新宮浄化センターをマイクロバスで巡ります。

日時 10/29(土)10:00~14:30(広島県呉庁舎前集合・解散)

定員 20人(先着)

コース 広島県呉庁舎前~本庄水源地~昼食~新宮浄化センター~広島県呉庁舎前

申込 9/26(月)9:00から電話で。参加者の郵便番号・住所・氏名・年齢・電話番号を連絡。1組最大4人まで申し込み可。

料金 無料※昼食は持参

10月 市の広報番組

問 秘書広報課 ☎ 25-3236

※都合により放送内容・時間を変更することがあります。

★広島テレビ (火曜日 18:55~19:00)



視聴者プレゼント
好評実施中。
応募方法などは
番組で。

放送日

4日 呉グルメ
11日 日本遺産MONTH
18日 南薫造記念館特別展
25日 祝!120歳 ~呉市記念日式典~



★広島FM (毎週月~木曜日21:29ごろ)

呉市のCMを「大窪シゲキの9ジラジ」内で放送中!

●呉局 81.7MHz ●大崎局 76.4MHz

来年度入学の新1年生 指定学校の変更申請ができます

問 学校教育課 ☎ 25-3568

小・中学校の新1年生について、特別な理由により指定学校の変更を希望する場合は、申請ができます。

対象	申請期間	受付場所
指定学校よりも近い学校を希望する場合 ※白岳小は白岳小に兄弟がいる場合のみ可能。	(1)10/3(月)~28(金) (2)来年2/17(金)~3/17(金)	学校教育課 各小学校
学年当初から転居予定地の学校を希望する場合		学校教育課
保護者の就労などにより自宅が留守となるため、 下校時、預かり先の地区の学校を希望する場合	(1)11/1(火)~25(金) (2)来年2/17(金)~3/17(金)	
(新中1) 指定中学校に希望する部活動がなく、 該当の部活動がある自宅から最も近い中学校 へ通学を希望する場合		
(新小1) 指定学校以外の児童会に入会する場合	来年3/1(水)~17(金)	

指定学校変更申立書や添付書類の様式は、[Q市ホームページ](#)からダウンロードできます。

**ふぐ処理には
免許証申請と施設の登録を**
生活衛生課 ☎ 25-3536
今年度から、呉市内でふぐ処理を行う場合は、免許証の申請とふぐ処理施設の登録が必要となりました。
これまでに広島県のふぐ処理者養成講習会を修了した人や、

広島県内でふぐ処理者として登録し施設に従事していた人は、令和6年3月末までに手続きをする必要があります。
また、広島県内で年1回ふぐ処理者試験を実施します。(今年度は11月中旬頃予定) 詳しくは、[Q市ホームページ](#)などで確認してください。

[9月1日から変更]

エアポートバス「呉広島空港線」運行ダイヤ

問 交通政策課 ☎ 25-3062

航空機のダイヤ改正に合わせ、9/1(水)から次のダイヤで運行しています。
※新型コロナウイルス感染症の拡大などの影響により、変更になる場合がありますので注意してください。
※広島空港→呉市内の運行ダイヤは新広駅で降車希望があった場合の時刻です。

●呉市内→広島空港

クレイトン ベイホテル	乗車のみ			降車のみ	
	呉駅前	本通 3丁目	阿賀駅前	広島空港	
5:40	5:55	5:59	6:08	6:53	
7:00	7:15	7:19	7:28	8:13	
8:20	8:35	8:39	8:48	9:33	
	11:05	11:09	11:18	12:03	
	13:35	13:39	13:48	14:33	
	14:50	14:54	15:03	15:48	
	16:50	16:54	17:03	17:48	
	17:50	17:54	18:03	18:48	
	18:40	18:44	18:53	19:38	

※ が変更箇所

●広島空港→呉市内(新広駅は降車希望時のみ経由)

クレイトン ベイホテル	降車のみ				
	広島空港	新広駅	阿賀駅前	本通り 3丁目	呉駅前
	9:00	9:47	9:52	10:01	10:05
	10:35	11:22	11:27	11:36	11:40
	11:45	12:32	12:37	12:46	12:50
	13:05	13:52	13:57	14:06	14:10
	15:25	16:12	16:17	16:26	16:30
	17:00	17:47	17:52	18:01	18:05
	18:40	19:27	19:32	19:41	19:45
	20:00	20:47	20:52	21:01	21:05
	21:50	22:37	22:42	22:51	22:55
					23:05



大和ミュージアム科学教室

☎ 25-3047

●工作教室「8コマアニメ」

8コマだけの簡単なアニメーション再生機を作ります。フィルム送り機構の面白い動きを見てみよう。

対象 小学生(3年生以下は保護者同伴)

日時 10/30(日)14:00~16:00

定員 12人(申し込み多数の場合は抽選)

申込 10/18(火)(必着)までに往復はがきで大和ミュージアム「8コマアニメ」係へ(宛先:〒737-0029宝町5-20)。住所・氏名・学年・電話番号(返信面にも住所・氏名)を記入

料金 500円

●ワークショップ

「ハロウィンランタン」

紙コップを使ってかわいいハロウィンのランタンを作ろう。

日時 10月の毎週土曜日14:00~15:00

申込 開催時、実験工作室へ(材料がなくなり次第終了)

料金 100円

●サイエンスショー

「リニア新幹線の秘密」

リニア新幹線がどうやって進むのか、浮き上がるのか?実験を通して楽しく学ぼう。

日時 10月の毎週日曜日(1)11:00~、(2)14:30~ (30日は午前のみ)

定員 25人 **申込** 開催時、実験工作室へ **料金** 無料



10月の絵本会

場 所	内 容	日 時
中央図書館 ☎21-3014	プーさんのえほんかい	12(水) 10:30~11:00 22(土) 15:00~15:40
広図書館 ☎71-7470	ババールの よちよちえほんかい	29(土) 10:30~11:10
昭和図書館 ☎34-1210	とんぼのめがねの えほんかい	19(水) 15:30~16:10
川尻図書館 ☎87-3836	紙しばい会	8(土) 13:30~14:00
	スワニーの おひざにだっこの絵本会	21(金) 10:30~11:00
音戸図書館 ☎50-0020	スワニーの絵本会	22(土) 13:30~14:10
	ももちゃんのポケットの えほんかい	19(水) 10:30~11:00
倉橋図書館 ☎53-1872	宝島くらはしのえほん会	15(土) 15:00~15:30
安浦図書館 ☎84-3806	このゆびとまれの 絵本会	8(土) 10:30~11:00
	このゆびとまれの 紙芝居会	22(土) 10:30~11:00
阿賀まちづくりセンター ☎71-9077	話のシャワー「絵本会」	8(土) 10:00~11:00
呉ポートピアパーク ☎38-0560	アリスの絵本会	16(日) 14:00~15:00
下蒲刈農村環境改善 センター ☎65-2027	おはなしころりんの 絵本会	15(土) 14:00~15:00

小学生童話大会

学校教育課 ☎ 25-3454

市内の小学生がお気に入りの童話を選び、その魅力を語ります。

日時 10/16(日)8:50~13:00

場所 生涯学習センター(つばき会館4階)

野呂高原ロッジニュース

☎ 87-2390

●環境にやさしくECOプラン

対象 2人以上のグループ **期間** 10/1(土)~31(月)

申込 利用希望日の前日までに電話で

料金 1泊2食付 5,600円 ※風呂・トイレ付和室は780円増、洋室は1,330円増、休日の前日は1,100円増。アメニティグッズは付きませんのでタオル・寝間着などは持参してください。市内無料送迎あり(10人以上。要予約)

●川尻かぶと岩往復登山

日時 10/30(日)9:30~(安芸川尻駅集合)

定員 15人(先着) **申込** 9/20(火)~10/27(木)に電話で

料金 3,000円(昼食、保険料含む)

●陶芸1日体験教室 初めての電動ろくろ体験

日時 10/16(日)10:00~

場所 野呂山ビジターセンター **定員** 6人(先着)

申込 9/20(火)~10/11(火)に電話で野呂山ビジターセンターへ

(☎70-5338) **料金** 2,500円

●野呂山陶芸ゼミ

日時 11/6・13・27の日曜日10:00~(全3回)

場所 野呂山ビジターセンター **定員** 15人(先着)

申込 10/6(木)~11/1(火)に電話で野呂山ビジターセンターへ

(☎70-5338) **料金** 5,000円(全3回分)

広島牛こだわり懐石 瀬戸内ディナー 碧

グリーンピアせとうち ☎ 84-0262

期間 10/9(日)まで

内容 夕食 瀬戸内ディナー 碧-Ao-「峠下牛レモンステーキ&秘伝の壺タレ」「広島県産牛コンフィやしゃぶしゃぶ」が味わえます。

朝食 瀬戸内モーニングBOX
せとうちの恵みとソウルフードを詰め込んだBOX。サービスコーナーには新鮮野菜やデザートを用意しています。

料金 1泊2食付 中学生以上 14,800円(割引後) ※9/18・19・22・23、10/9、土曜日は、2,200円増。1人1室利用は1泊につき3,300円増。



▲瀬戸内ディナー 碧-Ao-

子ども広場



くれれくわんぱくひろば 食欲の秋を楽しもう

文化振興課 ☎ 25-3461

対象 小学生 **日時** 11/13(日)10:00~15:00

場所 野外活動センター **定員** 30人(先着)

申込 10/4(火)~18(火)に、電話またはファクスで文化振興課「わんぱく係」へ(FAX ☎ 24-9807)。住所・氏名(ふりがなも)・学校名・学年・性別・電話番号を連絡 ※QRコードからも申し込みできます。

料金 1,500円(昼食付き)



さつまいもの収穫体験

農業振興センター ☎ 77-0374

日時 10/30(日)10:00~※雨天時は中止の場合あり

場所 農業振興センター

定員 150人(申し込み多数の場合は抽選)

申込 10/3(月)(必着)までに、往復はがきで農業振興センター「収穫体験係」へ(宛先:〒737-0163郷原野路の里2-3-2)。住所・氏名・電話番号・参加人数(付き添いは除く)(返信面にも住所・氏名)を記入 **料金** 200円/1kg

※収穫の時間は指定。

安芸灘でみかん狩りを楽しみませんか

恵みの丘蒲刈 ☎ 70-7111

温州みかんの収穫と40分間の食べ放題を楽しめます。

期間 10/22(土)~12/18(日)(予定)

場所 恵みの丘蒲刈

申込 希望日の1カ月前の1日から電話で(電話受付は水・土・日・祝日(火曜休園))

料金 中学生以上 500円 小学生 400円 未就学児 200円

※保護者同伴の場合は保護者1人につき未就学児1人無料。持ち帰りは1袋500円。

呉ポーミュージックアワー

呉ポートピアパーク ☎ 38-0560

誰でも観覧できる呉フォーク村の演奏による音楽イベントです。

日時 10/30(日)13:00~15:00※懐かしい昭和の曲の演奏「なつメロ喫茶」は13:00~14:00

場所 呉ポートピアパーク イベントガレージ

音戸うずしお「うたごえ喫茶」

おんど観光文化会館うずしお ☎ 50-0321

NKG66 with Reikoと過ごす楽しいひととき。工夫を凝らしたプログラムであっという間の1時間です。

日時 10/13(木)11:00~12:00

※入場無料。要予約(前日までに電話で)。

おさかなカーニバル in 蒲刈

潮騒の館 ☎ 090-2866-7834

蒲刈近海で獲れた旬のお魚、マグイ、オニオコゼ、サザエ、カサゴ、キジハタなどを提供します。タコ天、鯛めし、鯖寿司、ひじき飯、塩からあげ、たこ焼き、手作りパン、藻塩、切花、新鮮野菜などの地域産品もあります。

日時 9/18、10/16の日曜日8:00~12:00(毎月第3日曜日開催)

場所 潮騒の館(蒲刈町宮盛)

森林保全体験学習会~太田川源流の森へ行こう~

経営企画課 ☎ 26-1604

林業(間伐)体験、インストラクターによる森林学習を実施します。(小雨決行)

対象 市在住の小学生とその保護者(2人1組)

日時 10/22(土)8:30~16:30(市役所本庁舎前集合・解散)

場所 太田川源流の森(廿日市市吉和・移動はマイクロバス)

定員 5組10人(申し込み多数の場合は抽選)

内容 市役所本庁舎前~太田川源流の森(間伐体験) ~昼食~魅惑の里(森林学習) ~市役所本庁舎前

申込 10/3(月)(必着)までに、はがきまたはファクスで上下水道局「体験学習会係」へ。(宛先:〒737-0051中央6-2-9・FAX ☎ 26-1656)参加児童と保護者の住所・氏名・年齢・電話番号と小学校名を連絡

料金 無料※昼食は持参



はなのわ デジタル de スタンプラリー

広島県都市環境整備課 ☎ 082-513-4142

県内の花や緑の観光名所や公園などの50カ所で、スタンプラリーを実施します。参加者の中から抽選で賞品が当たります。

実施期間 9/17(土)~11/23(祝)

参加方法 キャンペーンページへアクセスし、スタンプラリーに参加。専用アプリのダウンロード無しで、スタンプを取得可能。呉市内のスタンプスポットは、呉ポートピアパーク・入船山記念館

※はなのわ賞はスタンプ3個、ひろしま賞はスタンプ5個で抽選に応募できます。

キャンペーンページはこちら▶

秋の楽市

楽市実行委員会 ☎ 090-1013-2997

市民相談室 ☎ 25-3222

家庭で眠っているおもちゃ・衣類・手芸品などのリサイクルを目的としたフリーマーケットを開催します。

日時 10/16(日)10:00~14:00※雨天時は23(日)に順延。

場所 蔵本通り・中央図書館前「芸術の広場、集いの広場」

くれ中央秋まつり

中央地区まちづくり委員会 ☎ 22-6486

地域協働課 ☎ 25-3577

ボーイスカウト・ガールスカウトの演奏やキッズコーナーで楽しい1日を過ごしましょう。

日時 10/8(土)10:00~15:00※雨天時は10/9(日)に順延。

場所 中央公園噴水前広場



イベントなどの開催状況について

新型コロナウイルスの影響を受け、今後イベントなどが中止や延期となる場合があります。開催状況については、それぞれの問い合わせ先へ確認してください。 ※本紙に掲載している内容は9月2日時点のものです。

つくって味わう国際交流「中国の台所」

広会館 ☎ 73-0491
日時 10/18(火)10:00~13:00 **場所** 広会館
定員 20人(先着) **申込** 10/4(火)から直接または電話で
料金 700円

阿賀まちづくりセンター ☎ 71-9077

- オカリナ講座
対象 18歳以上 **日時** 10月~来年3月の第1・第3火曜日14:30~16:30(月1~2回の全10回) **定員** 12人(先着) **料金** 4,000円(別途楽器代1,200円~[素材により金額が異なります])
- 新春干支木目込み人形 卯年
対象 18歳以上 **日時** 10/8・15・22、11/5の土曜日14:30~16:30(全4回)
定員 10人(先着) **料金** 1,600円(別途材料費5,000円~)
- キックボクササイズ講座
対象 中学生以上 **日時** 10月~来年3月の第2第4日曜日9:30~11:30(月1~2回の全10回) **定員** 20人(先着) **料金** 4,000円
- 又メ革のポシェット作り
対象 18歳以上 **日時** 10/29(土)10:00~13:00 **定員** 7人(先着) **料金** 4,400円
いずれも 場所 阿賀まちづくりセンター
申込 9/21(水)から直接同センター窓口で



警固屋まちづくりセンター ☎ 28-0200

- ゆめかわメレンゲクッキー作り
対象 年少以上(小学3年生以下は保護者同伴)
日時 10/8(土)10:00~12:30 ※申込状況により午後の部(13:30~)を開講する場合があります。
定員 6人(先着) **料金** 1,100円
- 振って楽しむ☆シャカシャカ移動ポケット作り
対象 年少以上(小学3年生以下は保護者同伴)
日時 10/15(土)10:00~12:00
定員 8人(先着) **料金** 1,700円
- お菓子作り
~アップルパイとむらさきゼリー~
対象 小学生以上(小学1年生は保護者同伴)
日時 10/30(日)午前の部 10:00~12:00
 午後の部 13:30~15:30
定員 各8人(先着)
料金 1,100円
いずれも 場所 警固屋まちづくりセンター
申込 9/20(火)から直接同センター窓口で



仁方まちづくりセンター ☎ 79-6914

- (1)秋のヨガ教室
日時 10/3・17の月曜日10:00~12:00 **定員** 9人(先着)
申込 9/20(火)~30(金)に直接同センター窓口で **料金** 800円
- (2)ハーブティー講座~ハーブティーを自分好みにブレンド~
日時 10/12(水)10:00~12:00 **定員** 12人(先着)
申込 9/20(火)~10/4(火)に直接同センター窓口で
料金 1,400円
いずれも 対象 18歳以上 **場所** 仁方まちづくりセンター

生涯学習センター ☎ 25-3466

- (1)太極拳入門
対象 15歳以上(中学生を除く)
日時 10/6~11/24の木曜日15:30~17:30(全8回)
定員 20人(先着) **申込** 9/20(火)から直接同センター窓口(つばき会館4階)で **料金** 3,200円
- (2)はじめてのスマートフォン体験教室Ⅲ
対象 60歳以上で購入前に試してみたい人、購入したが使い方が分からない初心者
日時 10/3(月)13:30~15:30 **定員** 20人(先着)
申込 9/23(祝)8:30から直接同センター窓口(つばき会館4階)で **料金** 無料
- (3)はじめてのLINE(ライン)講座
対象 60歳以上でLINEアプリの使い方が分からない初心者
日時 10/14(金)13:30~15:00 **定員** 20人(先着)
申込 9/23(祝)8:30から直接同センター窓口(つばき会館4階)で **料金** 無料
いずれも 場所 生涯学習センター

プリザーブドフラワー講座 ~仏花を作りませんか~

グリーンヒル郷原 ☎ 77-1025
対象 小学生以上(小学生は保護者同伴)
日時 10/16(日)10:00~13:00
場所 グリーンヒル郷原 **定員** 20人(先着)
申込 9/21(水)9:00~10/10(祝)16:00に電話で
料金 2,700円(和定食付き、材料1個分) ※仏花2個(一対)を希望する場合は、2,000円増(要事前申し込み)。



スイーツ講座 ~栗のガトーバスク作り~

音戸まちづくりセンター ☎ 51-3322
対象 18歳以上 **日時** 11/1(火)10:00~13:00
場所 音戸まちづくりセンター **定員** 12人(先着)
申込 9/20(火)から直接同センター窓口で
料金 1,700円

レジンでボタニカルアクセサリー作り講座

宮原まちづくりセンター ☎ 22-1016
対象 18歳以上
日時 10/27(木)13:30~15:30
場所 宮原まちづくりセンター
定員 15人(先着)
申込 9/20(火)から直接同センター窓口で
料金 1,100円



ボタニカルキャンドル作り ~火を灯せば自然のあたたかな光で癒やしてくれます~

広まちづくりセンター ☎ 71-2151
対象 18歳以上
日時 10/26(水)10:00~12:00
場所 広まちづくりセンター
定員 15人(先着)
申込 9/20(火)から直接同センター窓口で
料金 2,000円



外国を体験しよう 韓国語で話そう会

国際交流センター ☎ 25-5607
対象 中学生以上 **日時** 10/15(土)13:30~15:00
場所 国際交流センター **定員** 17人(先着)
申込 10/14(金)までに直接または電話で **料金** 1,000円

外国語を学ぼう 国際交流センター ☎ 25-5607

- ネイティブと話すたのしい英会話(全7回)
日時 10/19・26、11/2・9・16・30、12/7の水曜日13:30~15:30
申込 直接同センターへ
- アンニョンハセヨ! 韓国語(全7回)
日時 10/5・12・19・26、11/2・9・16の水曜日17:45~19:45
申込 直接または電話で同センターへ
いずれも 場所 国際交流センター **定員** 17人(先着) ※応募人数が少ない時は中止する場合があります。 **料金** 8,000円

シニアのためのパソコン・スマホ講座

シルバー人材センター ☎ 21-6611
●個人指導コース
 パソコンの操作、スマートフォンの使い方、古いパソコンの使い方で困っているなど、何でも相談してください。希望の日時、場所(シルバー人材センターまたは自宅)が選べます。
料金 1時間1,380円

●グループ講習コース
時間 午前または午後を選択 **場所** シルバー人材センター(伏原1-4-25) **料金** パソコン入門 5,250円(3時間×3回)
 スマホ入門(Android [アンドロイド]またはiPhone [아이폰]) 1,860円(3時間)
いずれも 対象 おおむね60歳以上 **申込** 9/20(火)から電話で

明日をつかむ! チャレンジ応援講座

人権・男女共同参画課 ☎ 25-3476
 SDGsの目標5「ジェンダー平等の実現」や、男女共同参画への理解を深め、これから先の人生や仕事について考えていくために、知っておきたい知識や役立つスキルを講師が伝えます。
対象 市在住または在勤・在学のおおむね20歳以上
日時・内容 (1)10/22(土)10:00~12:00「カラーで笑顔に 色で育むコミュニケーション」
 (2)10/22(土)13:00~15:00「気持ち聴くこと ことごとことば」
場所 広まちづくりセンター **定員** 各20人(先着)
申込 9/21(水)からQRコードまたは電話で。受講希望の回・住所・氏名(ふりがなも)・年齢・電話番号を連絡 **料金** 無料



▲申し込みはこちら

きて呉んさいクラブ 詩吟教室

きて呉んさいクラブ ☎ 21-9834
 スポーツ振興課 ☎ 25-3471
日時 10月~来年3月の水曜日13:00~15:00(全15回)
場所 IHIアリーナ呉(市体育館) **定員** 15人
申込 9/21(水)までに、はがきまたはファクスで「きて呉んさいクラブ」へ(宛先:〒737-0051中央4-1-1 [IHIアリーナ内]・FAX☎21-9834)。住所・氏名・年齢・電話番号を連絡 ※電話での問い合わせは火・水・木曜日13:00~17:00。その他の時間は留守番電話機能を利用してください。 **料金** 3,000円

キッズボランティアプロジェクト2022

- くれ協働センター ☎ 25-5602
(1)防災ゲームをしよう
内容 災害時に役立つことが学べる防災ゲームを体験します。
日時 9/25(日)10:00~12:00
定員 20人(先着)
- (2)呉市で暮らす外国人とお話ししよう**
内容 やさしい日本語について話を聞いた後、市在住の外国人と日本語でお話をしましょう。
日時 10/9(日)10:00~12:00
定員 10人(先着)
いずれも 対象 小学4年生~中学3年生
場所 くれ協働センター
申込 電話で氏名・学年・電話番号を連絡
料金 無料 ※必ず保護者の了承を得てから参加してください。また筆記用具を持参してください。

1歳からのわくわくパン作り講座

音戸まちづくりセンター ☎ 51-3322
対象 1~5歳とその保護者
日時 10/28(金)10:00~12:00
場所 音戸まちづくりセンター
定員 8組(先着)
申込 9/20(火)から直接同センター窓口で
料金 900円



自分みがき

日本語ボランティアフォローアップ講座

国際交流センター ☎ 25-5607
 Web会議ツール「Zoom」を活用した日本語学習支援について学びます。
対象 地域日本語教室などで、市在住の外国人に日本語を教える活動をしている人
日時 10/2(日)9:30~12:00
場所 国際交流センター
定員 10人(先着)
申込 電話または直接同センター窓口で
 ※QRコードからも申し込みできます。 ▲申し込みはこちら
料金 無料 **持参物** パソコン、タブレット、スマートフォンなど



▲申し込みはこちら

やさしい日本語×翻訳アプリで外国人と交流しよう!

国際交流センター ☎ 25-5607
 外国人だけでなく、子どもや高齢者にも伝わりやすい「やさしい日本語」と、翻訳アプリを使って、呉市で暮らす外国人と話してみませんか。
日時 10/22(土)13:00~15:00
場所 国際交流センター **定員** 15人(先着)
申込 10/21(金)(必着)までに、直接または電話・QRコードで
料金 無料
 ※スマートフォンを持っている人は、当日持参してください。



▲申し込みはこちら



安浦まちづくりセンター
☎ 84-3636

●**児童**

子ども硬筆	第1・3水曜 18:00～
-------	---------------

●**成人**

男の料理塾	第1月曜 10:00～
オトコのストレッチ	第1・3木曜 19:00～

豊浜まちづくりセンター
☎ 68-2213

●**成人**

手芸	第2・4火曜 13:30～
----	---------------

豊まちづくりセンター
☎ 66-2111

●**成人**

ダンスエクササイズ	第1・3月曜 19:00～
人生を楽しむための体操	第1・3火曜 10:00～
布あそび	第2・4火曜 13:00～
男の料理	第2水曜 10:00～
フラダンス	第1・3木曜 13:30～
健康ストレッチ	第2・4土曜 10:00～

二川まちづくりセンター
☎ 21-3961

●**児童(小学1～4年生)**

絵画	第2・4火曜 16:00～
----	---------------

●**成人**

陶芸①	月末の月・火曜 13:30～
陶芸②	第3木・金曜 10:00～
琴三絃①	第1・3火曜 10:00～
琴三絃②	第1・3火曜 13:00～
大正琴①	第1・3火曜 10:00～
大正琴②	第2・4月曜 10:00～
安来節	第1・3火曜 16:00～
料理(夜)	第2火曜 18:30～
書道・ペン習字	第1・3水曜 13:30～
コーラス	第2・4水曜 10:00～
ヨガ	第2・4水曜 18:00～
茶道(裏千家)	第2・4水曜 18:00～
謡曲(観世流)	第1・3木曜 10:00～
民踊	第2・4金曜 10:00～
大人のピアノ	第1・3土曜 10:00～
3B体操	第1・3土曜 10:00～

●**女性**

やさしいエアロビクス①	第1・3木曜 13:30～
やさしいエアロビクス②	第1・3火曜 10:00～
着物着付け	第2・4水曜 13:00～
手編み	第1・3金曜 10:00～

●**高齢者(おおむね60歳以上)**

椅子にすわって太極拳	第2・4月曜 13:00～
------------	---------------

下蒲刈まちづくりセンター
☎ 65-2027

●**成人**

健康ヨガ	第1・3水曜 19:00～
陶芸	第3木・金曜 13:30～
ファットバーニングエアロ	第2・4金曜 19:00～
煎茶道	第2金曜 13:00～

音戸まちづくりセンター
☎ 51-3322

●**児童(年少～小6)**

幼児英会話(年少～小1)	第1・3木曜 17:30～
児童英会話(小2～小6)	第1・3木曜 18:30～

●**成人**

手作りパン	第3火曜 10:00～
ステップアップパソコンB	第1・3水曜 15:00～
足腰らくらく運動	第1・3木曜 10:00～
脂肪燃焼運動	第2・4金曜 13:30～

倉橋まちづくりセンター
☎ 53-0577

●**成人**

ヨガ	第1・2・3月曜 14:00～
健康づくり体操	第1・3火曜 13:15～
ステップアップパソコンB	第2・4火曜 14:00～
太極拳	第1・3水曜 14:00～
フォークダンス	第1・3土曜 9:00～
おうちパンB	第4土曜 10:00～
色えんぴつ	第2土曜 14:00～

倉橋まちづくりセンター釣土田分館
☎ 56-1880

●**成人**

コーラス	第2・4木曜 19:00～
------	---------------

蒲刈まちづくりセンター
☎ 68-0301

●**児童**

子ども硬筆	第1・3金曜 16:30～
-------	---------------

●**成人**

絵手紙	第2火曜 9:30～
健康ヨガ	第2・4水曜 19:00～
パソコン	第1・3木曜 14:00～
大人の美文字	第1金曜 14:00～
中高年から始める筋トレ&エアロ	第1・3・4金曜 10:00～
楽しいマンドリン	第2・4土曜 14:00～
やさしいオカリナ	第4土曜 10:00～

宮原まちづくりセンター
☎ 22-1016

●**成人**

書道(3歳～成人)	月3回月曜 16:00～
エアロビクス	月2～3回月曜 13:00～
太極拳	第1・3火曜 13:00～
コーラス	第1・3木曜 9:45～

昭和まちづくりセンター
☎ 34-1200

●**成人**

《定期講座》

書道	第2・4火曜 10:00～
エスキーツニスA	水曜 11:00～
エスキーツニスB	水曜 13:00～
基礎からのパドミントン	木曜 9:00～
ペン習字	第2・4木曜 9:30～
舞踊	第2・4木曜 9:30～
太極拳	木曜 19:00～
やさしいエアロビクス&ストレッチ	金曜 19:00～
基礎英会話	土曜 9:00～
日常英会話	土曜 10:30～

《講習会》

テニス教室(初級)	月曜 13:00～
テニス教室(中級)	水曜 13:00～
アート教室	第1・3木曜 10:00～
楽しく学ぶ話し方と司会	第1・3金曜 13:30～
絵画B	土曜 9:00～

昭和東まちづくりセンター
☎ 34-0345

●**成人**

太極拳	月3回月曜 10:00～
太極気功	月3回火曜 10:00～

郷原まちづくりセンター
☎ 77-0005

●**児童**

クラシックバレエ	月4回月曜 17:00～
硬筆	月4回金曜 16:30～
ジュニアコーラス・フロックス	月2回土曜 10:00～

●**成人**

書道	第1・3金曜 14:00～
料理	第2・4金曜 10:00～
フラワーアレンジメントとアートフラワー	第1・3木曜 10:00～
太極拳	月4回水曜 13:00～
健康体操	月4回火曜 10:30～
卓球	月4回金曜 18:30～
らくらくピラティス	月3回金曜 10:00～

●**女性**

エアロビクス	月4回水曜 19:00～
--------	--------------

広まちづくりセンター
☎ 71-2151

※11月は原則休講。
●**児童(年少～小学6年生)**

クラシックバレエ	月4回火曜 17:30～
----------	--------------

●**成人**

はじめてのフラですこやかに	第1・3月曜 10:00～
茶道(裏千家)	第1・3水曜 9:30～
日本舞踊(藤間流)	第1・3水曜 13:00～
絵画(油彩・水彩・デッサン)	第1・3水曜 18:00～
日本画 ※1回4時間	第1・3木曜 13:00～
はじめよう!中国語	月4回木曜 18:00～

●**女性**

やさしいエアロビクス&ストレッチ	月4回火曜 19:00～
華道(池坊)	第2・4水曜 9:30～
コーラス	第1・3木曜 13:30～
ゆるゆるバレエストレッチ	第1・3金曜 14:00～

仁方まちづくりセンター
☎ 79-6914

●**成人**

ジャズストレッチ	月3～4回木曜 19:00～
華道(池坊)	第2・4木曜 13:00～
華道(嵯峨御流)	第2・4土曜 14:00～
茶道(裏千家)	第2・4土曜 10:00～
健身太極拳	月3～4回金曜 9:30～
すこやか太極拳	月3～4回金曜 13:30～
季節のフラワーデザイン教室	第1月曜 10:00～

●**女性**

編み物	月3～4回金曜 9:30～
健康料理	第1・3木曜 10:00～
卓球A	月3～4回火曜 9:30～
卓球B	月3～4回火曜 13:30～

天応まちづくりセンター
☎ 38-7313

●**幼児(年中～年長)**

書き方教室	第1・3木曜 16:00～
-------	---------------

●**幼児(年中～小学生)**

こども英会話(年中～小3)	第2・4水曜 15:30～
こども英会話(小4～小6)	第2・4水曜 16:30～

●**成人**

男の料理教室	第3火曜 10:00～
陶芸A	第3月・火曜 13:00～
陶芸B	第2・3火曜 18:30～
太極拳	月4回水曜 13:00～
囲碁	第1・3水曜 10:00～
書道	第1・3木曜 13:30～
大正琴	第1・3金曜 10:00～
中国語	月4回日曜 10:00～
ハンブル語	月4回日曜 13:00～

●**女性**

ヨガ	月4回火曜 10:00～
着付け教室	第1・3火曜 10:00～
洋裁リフォーム	第2・4火曜 10:00～
箏曲	第2・4木曜 10:00～
パッチワーク	第2・4木曜 10:00～

まちづくりセンター 生涯学習センター **定期講座受講生 追加募集**

申込 各センター窓口で受け付け(先着順。代理申込可)
料金 申込時に受講料を支払ってください。
(教材費は別途必要。納付した受講料は返金不可)
※金額・定員・内容など詳しくは講座開催センターへ問い合わせてください。
受講の権利を他人に譲渡することはできません。
※電話での申し込みはできません。

警固屋まちづくりセンター
☎ 28-0200

●**成人**

書道	第1・3水曜 13:00～
卓球A	第1・3金曜 10:00～
卓球B	第2・4月曜 10:00～
ヨガ	第1・3木曜 19:00～
コーラス	第2・4金曜 10:00～
健康体操	第1・3火曜 13:30～
絵てがみ	第3金曜 10:00～
スポーツウエルネス	第2・4水曜 10:00～

●**女性**

琴	第2・4火曜 13:00～
---	---------------

阿賀まちづくりセンター
☎ 71-9077

●**幼児(年中～年長)**

英語で遊ぼう	月4回水曜 16:00～
--------	--------------

●**児童(小学1～4年生)**

ピアノ	月4回火曜 16:30～
-----	--------------

●**児童(小学生以上)**

絵画	月3回土曜 9:30～
HIP-HOPフリースタイル	月4回土曜 15:00～

●**成人**

3B体操	月4回火曜 10:00～
卓球	月4回水曜 13:00～
茶道(裏千家)	第2・4水曜 9:30～
太極拳	月4回木曜 9:30～
エアロビクスダンス	月4回木曜 19:00～
吟詠	第1・3木曜 18:30～
琴三絃	第2・4木曜 13:30～
愛菜クッキング	第2・4木曜 10:00～
書道	月4回金曜 18:00～
エスキーツニス	月4回土曜 10:30～

●**女性**

コーラス	第1・3月曜 13:00～
やさしい洋裁	月4回火曜 9:30～
パッチワーク	第1・3火曜 13:00～
きものとマナー	第2・4火曜 9:30～
生け花(草月流)	第1・3木曜 13:00～
卓球	月4回金曜 9:30～
木目込み人形	第1・3金曜 13:30～

●**高齢者(おおむね60歳以上)**

椅子に座って太極拳	第1・3金曜 13:00～
-----------	---------------

生涯学習センター
☎ 25-3466

●**成人(居合道・杖道は中学生以上)**

3B体操	月4回火曜 13:00～
フランス刺しゅう	第1・3火曜 9:30～
童謡&唱歌①もみじ	第1・3火曜 10:00～
童謡&唱歌②つばき	第2・4火曜 10:00～
日常英会話	第2・4火曜 18:00～
居合道・杖道	月4回水曜 18:30～
基礎クッキング	第2水曜 18:00～
書道	第2・4水曜 18:30～
コアストレッチ	月4回木曜 18:00～
茶道C(上田宋箇流)	第1・3木曜 18:30～
男の料理入門	第2金曜 18:10～
ピギナーズクッキング	第1土曜 10:30～

●**女性**

書道	第1・3日曜 13:00～
茶道(裏千家)	第2・4火曜 13:00～
書道(2)	第2・4水曜 13:00～
エアロビクス	月4回木曜 10:00～
ソフトエアロビクス	月4回木曜 13:00～
書道(1)	第1・3木曜 10:00～
やさしい手編み	第2・4木曜 10:00～
ペン習字	第1・3金曜 10:00～
華道(嵯峨御流)	第1・3金曜 10:00～
手編み	第1・3土曜 10:00～
着物着付けと礼法	第1・3土曜 14:00～

●**高齢者(60歳以上の女性)**

かもめコーラス	第2・4水曜 10:00～
---------	---------------

吉浦まちづくりセンター
☎ 31-7540

●**児童**

ピアノ	月4回水曜 15:00～
バレエ	月4回土曜 13:00～

●**成人**

太極拳	月4回月曜 10:00～
絵手紙	第2・4火曜 10:00～
ミニチュア樹脂粘土	第2水曜 10:00～
すみれコーラス	第1・3木曜 10:00～
大正琴	第2・4木曜 9:30～
卓球午前	第2・4木曜 10:00～
卓球午後	第2・4木曜 13:00～
成人華道(嵯峨御流)	第2・4木曜 18:00～
成人書道	第2・4木曜 18:30～
実用の書と筆ペン	第1・3土曜 9:30～
健康カラオケA	第2・4土曜 12:30～
健康カラオケB	第2・4土曜 14:30～

●**女性**

ピラティス	月4回月曜 18:30～
エアロビクス	月4回火曜 10:00～
女性書道	第2・4木曜 13:00～

芸術・文化



入船山記念館企画展 「日本海軍と技術交流－センピル航空教育団・遣独技術者－」

入船山記念館 ☎21-1037

日本海軍は大正～昭和を通じ、海外から造船・航空技術を導入し、これを元に艦艇や航空機の製造や開発を進めました。本展示では、大正期にイギリスから派遣されたセンピル航空教育団と、戦時期にドイツへ派遣された海軍技術者について、入船山記念館の所蔵資料などを中心に紹介します。

期間 9/28(水)～来年8/31(水)9:00～17:00 (火曜日休館(祝日の場合は翌日))

場所 入船山記念館

料金 一般 250円(200円) 高校生 150円(120円) 小・中学生 100円(80円)

※()内は20人以上の団体。市在住・在学の高校生以下は無料。

企画展 海軍を描いた作家 阿川弘之・吉田満・吉村昭 ～「大和」「長門」「陸奥」のものがたり～

大和ミュージアム ☎25-3017

戦争の記憶が薄れゆく時代に、一つの貴重な「語り部」となる戦争文学。軍隊経験の証言者たちに取材を重ね、物語に昇華することで、次の世代に伝えようとした作家たちがいました。本企画展では、戦艦「大和」・「長門」・「陸奥」を題材とした三名の作家、阿川弘之、吉田満、吉村昭に焦点をあて、取材資料や証言者の資料を展示し、彼らの作品について紹介します。

期間 来年3/31(金)まで9:00～18:00 (入館は17:30まで。火曜日(祝日の場合は翌日)は休館)

料金 一般 800円(400円) 高校生 500円(300円) 小・中学生 300円(200円) ※()は企画展のみの料金。市在住・在学の高校生以下は無料。※期間中のため

倉橋町文化講演会 倉橋まちづくりセンター ☎53-0577

内容 来世楽「唄と津軽三味線ライブ」 勝丸恭子「地球温暖化でどうなる？どうする？」

日時 10/16(日)13:30～(受付12:45)

場所 くらはし桂浜温泉館なぎさホール

定員 100人(先着)

チケット 9/20(火)から同センターで販売(料金は講演会当日に徴収)

料金 500円(小・中・高校生250円、未就学児無料)



▲来世楽 ▲勝丸恭子

国の重要文化財 旧澤原家住宅の見学会 文化振興課 ☎25-3463

日時 10/21(金)13:30～15:30

場所 旧澤原家住宅(長ノ木町)

定員 20人(申し込み多数の場合は抽選)

申込 10/7(金)必着)までに往復はがき(1人1枚まで)で文化振興課「旧澤原家住宅の見学会」係へ(〒737-8501 [住所不要])。住所・氏名・年齢・電話番号を記入

料金 無料



蘭島文化振興財団 美術展・コンサートなど

※各施設とも入館は16:30まで。市内高校生以下は無料。休館日 火曜日(祝日の場合は翌日休館)、9/28(水)は三之瀬御本陣芸術文化館のみ臨時休館

<<松濤園>> ☎65-2900

所蔵品展Ⅲ ●御馳走一番館「朝鮮通信使－ユネスコ「世界の記憶」登録から5周年－」

本展では当館よりユネスコ「世界の記憶」に登録された「朝鮮人來朝覚備前御馳走船行烈図」を中心に、朝鮮通信使の魅力を紹介いたします。

●陶磁器館「The Journey of IMARI～旅する伊万里～」

江戸時代、伊万里焼は日本から西欧へ輸出され、人気を博しました。本展では、王侯貴族を魅了した柿右衛門様式や金襷手様式などの伊万里焼を紹介します。

期間 11/28(月)まで

料金 一般 800円(640円) 高校生 480円(380円) 小・中学生 320円(250円)

※()内は20人以上の団体料金。



▲《朝鮮人來朝覚備前御馳走船行烈図》延享5(1748)年



▲《色絵花卉文六角壺》1670-90年代

内容	期間	観覧料	場所
所蔵品展Ⅲ 「人の表現・暮らしの表現」	10/24(月)まで	500円	蘭島閣美術館 ☎65-3066
所蔵品展Ⅱ 「寺内萬治郎と同時代の作家たち」	10/10(水)まで	300円	蘭島閣美術館別館 ☎65-2500 ※期間中、館内改修工事のため臨時休館する場合があります。
特別展「グリコ展 須田国太郎の愛したグリコのおもちゃ」	9/26(月)まで	500円	三之瀬御本陣芸術文化館 ☎70-8088
～夢のかけはし～ 蘭島閣ギャラリーコンサート 津田裕也(ピアノ)	10/15(土) 18:30～(開場17:15)	1,500円 ※要予約	蘭島閣美術館 問 蘭島文化振興財団 ☎65-2029

※申込方法など詳しくは、蘭島文化振興財団 www.shimokamagari.jp/ で確認してください。

宗次郎オカリナコンサート

安浦町生涯学習振興財団 ☎84-7987

日時 12/4(日)15:00～(開場14:30)

場所 安浦まちづくりセンター きらめきホール

チケット 9/26(月)から直接同センターで販売

料金 3,000円(全席指定)

※未就学児は入場不可。



写真を通して地域の魅力を再発見ワークショップ 文化振興課 ☎25-3463

写真撮影が好きな人やまちづくり・地域の歴史文化に関心のある人を対象に、地域の魅力ワークショップを開催します。町並みを散策しながら魅力的な風景や歴史情緒あふれる町並みをスマホやカメラで撮影します。

●音戸編 日時 10/29(土)13:00～16:00 場所 法専寺(音戸町引地1-4-20)

●倉橋編 日時 10/30(日)13:00～16:00 場所 シーサイド桂ヶ浜荘(倉橋町オノ木576-7)

いずれも 定員 20人(先着) 申込 9/20(火)～10/21(金)に電話またはQ市ホームページで 料金 無料

呉市美術公募展 関連イベント ワークショップ「干支の置物を作ろう」

文化振興課 ☎25-3462

来年の干支「卯(うさぎ)」に、ちなんだ置物を作ります。初心者、親子での参加も大歓迎。作品は、焼成後、着払いにて届けます。

対象 小学生以上

日時 10/29(土)10:30～11:30

場所 呉市立美術館 講座室

講師 呉美術協会理事 岡峰浩平さん

定員 10人(先着)

申込 10/17(月)までに電話またはメールで文化振興課へ(☎bunsin@city.kure.lg.jp)。住所・氏名・学年・電話番号を連絡。

料金 1人300円



秋の文化祭 文化振興課 ☎25-3463

- 合同文化祭 日時 10/2(日)12:00～16:00 場所 新日本造機ホール
- 俳句大会 日時 10/30(日)13:00～15:30 場所 つばき会館 407・408号室
- 総合展 日時 11/1(火)～3(水)10:00～18:00(最終日は16:00まで) お茶席は10:00～16:00(受付締切15:30) 料金 入場料 300円 お茶席 500円 場所 新日本造機ホール・多目的ホール(お茶席)
- 秋の子ども大会 日時 11/6(日)10:30～12:00 場所 呉ポートピアパーク
- 吟詠剣詩舞大会 日時 11/6(日)13:00～16:00 場所 新日本造機ホール
- 和の音 邦楽発表会 日時 11/6(日)14:00～16:30 場所 つばき会館音楽ホール
- 呉・やすうら月の西行祭全国大会 日時 11/12(土)10:00～17:00 場所 安浦きらめきホール
- 秋を彩る singsingコンサートJ 日時 11/13(日)14:00～16:30 場所 新日本造機ホール
- 呉短歌大会 日時 11/19(土)13:00～17:00 場所 ビュー・ポートくれ
- 仕舞と素謡の会 日時 11/23(水)13:00～16:00 場所 つばき会館音楽ホール
- 呉弦楽合奏団定期演奏会 日時 11/27(日)14:00～15:30 場所 つばき会館音楽ホール
- 三曲演奏会 日時 12/4(日)12:30～16:30 場所 新日本造機ホール
- 川柳大会(誌上大会として実施) 料金 出句料 1,000円

2022くれまちかど寄席 in 天応

呉信用金庫ホール(文化ホール) ☎25-7878

日時 10/22(土)13:30～(開場13:00)

場所 天応まちづくりセンター3階ホール

出演 ジャンボ衣笠、秋風亭てい朝、柱笑福、ジャンボ亭小乃葉(落語)

定員 100人(要整理券。整理券は9/20(火)から天応まちづくりセンターで配布(先着順))

料金 無料



▲ジャンボ衣笠 ▲秋風亭てい朝 ▲柱笑福 ▲ジャンボ亭小乃葉

呉市制120周年記念特別展 南薫造と奥田元宋 心に描く風景

南薫造記念館 ☎84-6421

生まれ故郷の瀬戸内を伸びやかな筆致で色彩豊かに描いた南薫造と、スケッチから得られる心象風景を独自の色彩で表現した奥田元宋の、それぞれの心に映る美しき日本の風景をお楽しみください。

期間 9/17(土)～11/27(日)9:00～16:30 (火曜休館。ただし、9/5(月)～16(金)は展示替えと館内メンテナンスのため休館)

料金 一般 200円(160円) 高校生 120円(100円) 小・中学生 80円(60円) ※()は20人以上の団体。市在住・在学の高校生以下は無料。



▲南薫造《農村午後》



▲奥田元宋《待月》

【関連イベント】 ●日本画ワークショップ「岩絵の具で描いてみよう」

対象 小学生以上(小学生は要保護者同伴)

日時 10/2(日)13:30～15:00

講師 創画会会友・広島市立大学非常勤助教 前田由芽さん

定員 10人(先着)

申込 9/28(水)までに電話またはメールで文化振興課へ(☎bunsin@city.kure.lg.jp)。住所・氏名・学年・電話番号を連絡。

料金 500円※入館料が別途必要。

小企画(1)南家の教科書－明治期編－ 期間 12/19(月)まで

小企画(2)南家の絵はがきコレクションⅢ－全国名所巡り－ 期間 10/24(月)まで

小企画(3)画家の自筆原稿を読むⅢ－東京附近地名とアイヌ語－ 期間 来年2/20(月)まで

※いずれの小企画も入館料のみでご覧いただけます。

呉市立美術館 コレクション展Ⅱ 「開館40周年 いろいろ見せます、呉市立美術館名品選」

呉市立美術館 ☎25-2007

期間 10/10(水)まで10:00～17:00(入館は16:30まで。火曜日休館)

料金 一般 300円(240円) 高校生 180円(140円) 小・中学生 120円(90円)

※()は20人以上の団体料金。市在住または通学の高校生以下、市在住の70歳以上、はたちのパスポートおよび障害者手帳などがある人は無料(要証明書)



▲高村光太郎《手》1918年

【関連イベント】 担当学芸員によるギャラリートーク

日時 10/9(日)11:00～ 場所 1階展示室

潤いコンサート 文化振興課 ☎25-3462

日時 9/30(金)12:20～12:50

場所 新日本造機ホール(くれ絆ホール)

出演 呉市文化振興財団登録アーティスト 水川 沙絵(フルート)、伴奏 田村 智早(ピアノ)

曲目 ジブリ映画メドレー、木星のファンタジー 他

料金 無料



▲水川 沙絵 ▲田村 智早

認知症予防講座 広会館 ☎73-0491

認知症の予防法を学びます。
日時 10/25(火)10:30~12:00
場所 広会館 **定員** 20人(先着)
申込 10/11(火)から直接または電話で **料金** 無料

ひきこもりセミナー

東保健センター ☎71-9176

不登校・ひきこもりの若者に対して、家族や支援者が今できること、関わる上で大切なことなど、対応のヒントについて学びましょう。
日時 11/1(火)13:30~15:30
場所 東保健センター 多目的室
テーマ 診察室で出会う 思春期のこころ～発達障害・不登校・ひきこもりなどで苦しむ子ども達～
講師 呉みどりヶ丘病院 精神科医師 水馬裕子さん、臨床心理士 神崎光一さん
定員 40人(先着) **申込** 9/20(火)から電話で **料金** 無料

世界骨粗鬆症デー in 呉 市民公開講座

福祉保健課 ☎25-3103

日時 10/10(祝)14:00~16:00(開場13:30)
場所 新日本造機ホール(くれ絆ホール) ▲申し込みはこちら
内容
演題1「人生100年時代に知って得する骨粗鬆症」
講師 済生会呉病院 整形外科医長 水野俊行さん
演題2「こつ(骨)こつ(骨)レンピ〜こつ(骨)は1日にしてならず」
講師 中国労災病院 栄養管理室長 外裏貴子さん
演題3「目指そう健康寿命！お口の健康から骨折予防」
講師 やげやま歯科病院 医院長 國原崇洋さん
演題4「骨こつ コツコツ 口腔ケア」
講師 呉共済病院 歯科衛生士 富本麻美さん
定員 250人(要整理券。整理券は9/15(木)から福祉保健課・各市民センターで配布。1人3枚まで。QRコードからも申し込みできます) **料金** 無料
 ※会場前ロビーで、骨密度測定、お薬や口腔ケアの相談会、健康食品・サプリメント展示などを開催(骨密度測定は当日10:30~整理券配布)。



▲申し込みはこちら

今からできる介護予防～各種教室の募集～

高齢者支援課 ☎25-3104

対象 呉市に住居登録がある65歳以上 ※安全を考慮し、健康状態により利用できない場合があります。
申込 10/5(木)までに直接各申込先窓口で受け付け(電話は不可)。申し込み多数の場合は選考 **料金** 無料

●からだ元気アップ教室 **内容** 体操やストレッチを行い、筋力アップを目指します

場所	開催期間	曜日	時間	回数	定員	申込場所
郷原まちづくりセンター	11/7~ 来年2/6	月	10:00~12:00	12	25	郷原、広、阿賀、仁方の各市民センター、高齢者支援課、各地域包括支援センター

介護について知ろう・話そう！座談会と交流会

高齢者支援課 ☎25-3104

申込 すべて9/20(火)から電話で各申し込み先へ。先着順

●認知症高齢者を支える家族の交流会 **対象** 認知症高齢者を介護している家族

場所	日時	定員	申込場所
つばき会館	10/21(金)10:00~11:30	20	地域相談センター 呉ベタニアホーム ☎32-5982

●介護なんでも座談会 **対象** 高齢者を介護している家族や内容に興味がある人

場所	日時	内容	定員	申込場所
広まちづくりセンター	10/8(土)13:30~15:30	体を動かしてすっきりしよう	20	地域相談センター仁風園 ☎79-0112
安浦まちづくりセンター 三津口分館	10/13(木)13:30~15:30	腰痛予防・介護疲れリフレッシュ座談会	20	地域相談センター春香園 ☎84-3118

●認知症予防教室 **対象** 呉市に住居登録がある65歳以上

場所	日時	内容	定員	申込場所
広まちづくりセンター	10/1(土)13:30~15:30	ミュージックケア(心身のリハビリテーション)	20	地域相談センター仁風園 ☎79-0112
安浦まちづくりセンター 三津口分館	10/6(木)・20(木) 13:30~15:30	認知症予防について 脳トレ・作業療法	各 20	地域相談センター春香園 ☎84-3118
IHIアリーナ呉 (市体育館)	10/7(金)13:30~15:30	認知症予防体操	30	地域相談センター コスモス園 ☎34-4001
昭和まちづくりセンター	10/20(木) 10:00~11:00	認知症予防のための音楽療法・ レクリエーション	15	地域相談センター栃ノ木荘 ☎34-2755
	10/27(木) 13:30~15:30	認知症予防のための脳トレ・ 軽体操	20	地域相談センター後楽荘 ☎34-5004
南古新開自治会館	10/26(水)13:30~15:00	認知症とは・予防について	15	地域相談センター 郷原の里 ☎77-1558
広会館	10/25(火)10:30~12:00	認知症予防	20	地域相談センター成寿園 ☎71-1515

プレママほっとタイム

子育て世代包括支援センターえがお ☎25-3597

母乳育児について、妊婦さん同士、先輩ママ、助産師と話しませんか。
対象 妊婦、育児に協力してくれる人
日時 10/6(木)13:30~15:00
場所 ひろひろ・ば(広市民センター3階)
料金 無料 ※要予約。詳しくは問い合わせてください。

産後ママのほっとタイム

子育て世代包括支援センターえがお ☎25-3597

ママ同士、助産師と一緒に話しませんか。
対象 産後~6カ月くらいの赤ちゃんと母、育児に協力してくれる人
日時 10/26(水)13:30~14:30
場所 すこやかセンターくれ3階
定員 10人(先着)
料金 無料 ※要予約。詳しくは問い合わせてください。

はじめよう食育 離乳食教室

●東保健センター ☎71-9176

日時 10/4(火)13:30~14:30

●西保健センター ☎25-3543

日時 10/24(月)10:30~11:30

いずれも 対象 令和4年3月~5月生まれの赤ちゃんとその保護者

定員 各10組(先着)

申込 電話で各保健センターへ

プレママスクール(妊婦教室)

東保健センター ☎71-9176

出産・育児について学び、楽しいひとときを過ごしましょう。
内容・日程 (1)10/18(火) 赤ちゃん&ママの食事とお口の健康
 (2)11/15(火) お産にむけての準備・赤ちゃん和妈妈の生活
いずれも 時間 13:30~15:00
場所 東保健センター **定員** 各10人(先着)
申込 電話で同センターへ **料金** 無料

プチママサークル ~歌って遊んでストレッチ体操、赤ちゃんすくすく健康講座~

仁方まちづくりセンター ☎79-6914

対象 0歳とその保護者

日時 10/13・20・27の木曜日9:30~11:30

場所 仁方まちづくりセンター

定員 6組(先着)

申込 9/20(火)~10/5(水)に直接同センター窓口で

料金 400円

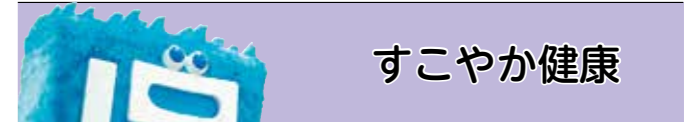

★呉市制120周年記念事業

呉市医師会 健康セミナー

「新型コロナウイルス感染症 現状と今後」

呉市医師会 ☎22-2326、福祉保健課 ☎25-3265

日時 10/16(日)13:30~15:00

場所 呉市医師会館5階講堂(朝日町15-24) ※会場用の駐車場はありませんので、公共交通機関を利用してください。

講演 「感染症対策の考え方」

講師 広島大学病院 感染症科 教授 大毛宏喜さん

申込 9/30(金)までに、はがきまたはファクスで呉市医師会「健康セミナー」係へ(宛先: 〒737-0056朝日町15-24・FAX ☎23-2120)。※QRコードからも申し込みできます。

料金 無料 ※手話通訳・要約筆記あり。



▲申し込みはこちら

呉共済病院 呉市健康イキキ講座(WEB版)

呉共済病院 ☎22-2111、福祉保健課 ☎25-3265

健康・病気に関する講座を呉共済病院公式YouTubeチャンネルでオンデマンド配信しています。

演題 管理栄養士が解説「かんたん！糖尿病の食事療法」

講師 呉共済病院 管理栄養士 沖野優佳さん

配信日 9月下旬予定

※詳しくは呉共済病院ホームページで確認してください。

なるほど!!納得!!健診結果 健康相談

健康診断の結果の見方や、生活習慣の改善について、保健師・栄養士と一緒に考えます。

●西保健センター ☎25-3542

日時 10/31(月)9:30~11:30

●東保健センター ☎71-9176

日時 11/14(月)9:30~11:30

いずれも 対象 特定健診や人間ドックの結果で気になることがある人 **必要なもの** 健診の結果が分かるもの

申込 電話で各保健センターへ

物忘れはありませんか?~認知症相談会~

高齢者支援課 ☎25-5694

タッチパネルを使って、もの忘れ度をチェックしてみませんか。認知症は誰もがなりうる病気です。早めの対応で、いつまでもいきいきと元気に暮らしましょう。

日時 毎週水曜日 13:30~15:30

場所 市役所1階 高齢者支援課

※無料。事前申し込み不要。



スポーツ各教室 ※申し込み方法がない場合は、直接または電話で各施設へ(申し込み多数の場合は抽選)。一部先着あり。

●**鶴岡一人記念スポーツ会館(スポーツ会館)** ☎22-1264

教室	対象	日時	場所	定員	申込	料金
トレーニングジム教室	18歳以上	10/17~12/19の月曜日 A 13:00~14:30 B 14:45~16:15(各全10回)	鶴岡一人記念スポーツ会館トレーニング室	各17	9/22(木)~10/5(水)17:00	各5,000円
気功太極拳教室(ショートコース)	18歳以上	10/19~12/14の水曜日 入門・初級コース9:30~11:00(全8回)	鶴岡一人記念スポーツ会館アリーナ	10	9/24(土)~10/7(金)17:00	3,200円
中高年にやさしい健康体操教室(ショートコース)	おおむね50歳以上の女性	11/1~29の火曜日 13:30~15:00(全5回)	鶴岡一人記念スポーツ会館アリーナ	10	10/7(金)~10/20(木)17:00	2,000円

●**IHIアリーナ(市体育館)** ☎25-3475 申込 開催日当日に直接同館窓口で ※1人各3回まで。先着順。

教室	対象	日時	定員	料金
ボール&フィットネス体験会	18歳以上	9/20、10/4・11・18・25の火曜日11:45~13:15	5	1回500円
ZUMBA体験会		9/20、10/4・11・18・25の火曜日13:30~15:00	3	
やさしいエアロビ体験会&ストレッチ教室		9/30、10/7・14・21の金曜日19:00~20:30	3	

●**広温水プール** ☎73-6325 申込 すべて9/15(木)~25(日)17:00 ※新規受講者優先。

教室	対象	日時	定員	料金
幼児水泳教室	4~6歳	A 10/25~12/13の火・木曜日 B 10/26~12/14の水・金曜日 いずれも15:00~16:30(全12回)	各30 (重複申込不可)	各6,000円
児童水泳教室	小学生	A 10/25~12/13の火・木曜日 B 10/26~12/14の水・金曜日 いずれも16:30~18:00(全12回)	各45 (重複申込不可)	各4,800円

●**川尻温水プール** ☎87-5555

教室	対象	日時	定員	申込	料金
幼児水泳教室	4~6歳	10/18~11/29の火・木曜日15:30~17:00(全10回)	20	9/20(木)~10/1(土)17:00	5,000円

●**ミットヨ スポーツパーク郷原(総合スポーツセンター)** ☎33-0608

教室	対象	日時	定員	申込	料金
ヨガ教室	18歳以上	10/6~12/22の木曜日14:00~15:30(全12回)	20	9/14(水)~24(土)17:00	4,800円

人口と世帯

7月末現在	
人口	210,715人
●男	101,862人
●女	108,853人
前月比	237人減
前年比	4,340人減
世帯	106,959世帯

暑かったこの夏もあと僅か。きらきら輝く夏の海と自然が好きな④は遅めの夏休みで、ピョンヒッター⑤再登板ノ編集メ切が迫る中、紙面を作ると一際輝くケーキが目の前にラストスパート頑張り！とはっぱをかけるかのごとく、上司が私達に買ってくれたそう。の120周年を表紙で祝います！ちなみに⑥は課のみんなであまかったなあ⑤

今回の特集は呉市制120周年。年表を作る時間は、呉を深く知るいい機会に。ついでに自分の人生を振り返ってみると、人に誇れるのは、小学校2年生の時に、「スイミー」の劇で主役を演じたこと。たくさん人の拍手をもらったこと、今でも鮮明に覚えています。

まだまだ30歳。未来の年表は充実させるぞと決意。で、何やろうかな... K郎

編集後記

呉ポーアウトドアスクール インラインスケート

呉ポートピアパーク ☎38-0560
 日時 10/16(日)10:00~12:00
 場所 呉ポートピアパーク 定員 各20人(先着)
 申込 はがきまたはファクスで呉ポートピアパーク「インラインスケート」係へ(宛先:〒737-0875天応大浜3-2-3・FAX☎30-0210)。住所・氏名・電話番号を記入。呉ポートピアパーク☎www.kurepo.comからも申し込みます
 料金 各700円 ※スケート靴を持参。



呉ポーCUP マウンテンバイクトライアル大会

呉ポートピアパーク ☎38-0560
 対象 自転車(マウンテンバイクかそれに準じるもの)の持ち込みができる人 ※未成年者は、保護者の承諾が必要。
 日時 10/23(日)9:30~(受付8:30~9:10) ※雨天決行。
 場所 呉ポートピアパーク
 部門 小学生以下入門・初級(2クラス)・中級者(2クラス)・上級者・全日本クラス
 申込 当日会場
 料金 1,000円 ※必ずヘルメットを着用。



10月のスポーツ・デー

個人・グループで卓球・バドミントンが自由に楽しめます。
 対象 小学生以上 定員 各40人(先着)
 申込 当日開始時間から各会場
 料金 高校生以上 各200円 小・中学生 各100円

シシンヨーオークアリーナ(総合体育館) ☎74-0909

3・17・31(月)、5・12・26(水)13:00~15:30

鶴岡一人記念スポーツ会館(スポーツ会館) ☎22-1264

14・28(金)18:00~20:50

わくわく情報

※行事内容の問い合わせは、各記事の連絡先へ。

ロシア歌謡を歌う会

日本ユーラシア協会呉支部 ☎080-5610-9751
 「カチューシャ」、「百万本のバラ」などのロシアの歌のほか、ウクライナの歌も歌います。
 日時 10/8(土)14:00~16:00
 場所 日本パプテスト呉キリスト協会(本通4-4-10)
 定員 20人 料金 800円

初心者向き 健康ボウリング教室

呉マリノボウル ☎23-3737
コース 9/26(月)~各コース順次スタート(各全7週)
 ●午前コース(10:00~12:00)
 (1)月曜、(2)木曜、(3)金曜
 ●午後コース(13:00~15:00)
 (1)月曜、(2)火曜、(3)水曜、(4)金曜
場所 呉マリノボウル 定員 各コース12人
申込 電話で随時受け付け中 料金 各2,000円(各全7週分)



スポーツ

アーバンスポーツ体験イベント

スポーツ振興課 ☎25-3471
 スケートボードなどのアーバンスポーツの体験イベントを開催します。講師に教わりながら、未経験者や子どもも楽しく体験できます。
 日時 10/1(土)10:00~
 場所 呉ポートピアパーク イベント広場※雨天時はイベントガレージ
 定員 75人(先着)
 種目 スケートボードほか
 講師 ストリートスポーツ支援協会 代表 小林賢太郎さんほか
 申込 9/21(水)10:00から、申込書をファクスまたはメールで(FAX☎24-9807・✉sports@city.kure.lg.jp)。申込書はQ市ホームページからダウンロードできます。
 料金 1,000円

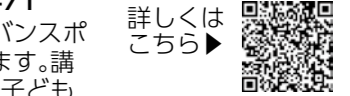

イベントなどの開催状況について

新型コロナウイルスの影響を受け、今後イベントなどが中止や延期となる可能性があります。本紙に掲載している内容は9月2日時点のものです。



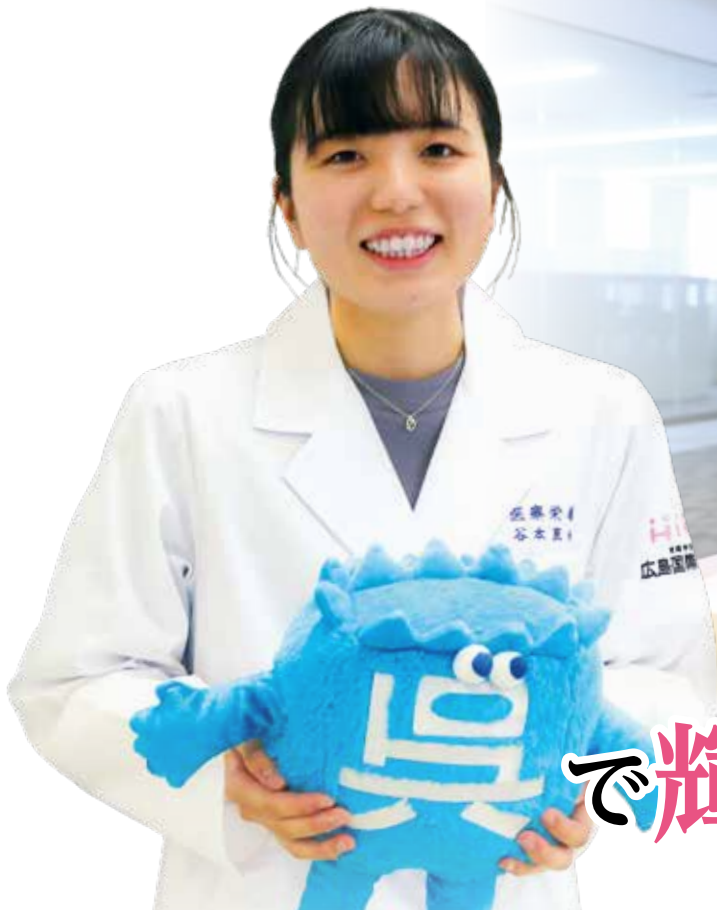

で輝く若者たち

たにもと まほ
vol.80 谷本 真歩さん

プロフィール

21歳。仁方地区在住。広島国際大学医療栄養学科4年。昨年の2021年度栄養士実力認定試験で、全国1位という快挙を達成。管理栄養士を目指し日々勉強に励む。得意料理は肉じゃが。軽運動や楽器演奏なども得意で好奇心旺盛。自然豊かで人々が温かい呉市が大好き。



スマホやタブレット端末で右のQRコードを読み取ると動画を視聴できます。



谷本さんの小さい頃の夢は音楽関係の道に進むことでした。しかし、広高校在学中、主に医療施設等で栄養指導を行う管理栄養士の話を知ることがきっかけでこの分野に興味を持ち、資格をとることを決意します。ほとんど平成30年の西日本豪雨を経験。「長期にわたる断水や、スーパードから食料がなくなり、改めて水と食料の大切さを

「目標を決めると、最後までやり抜かないと気が済まないんです！」
優しい眼差しの中に力強さが宿る谷本真歩さん。生まれ育った大好きなこの町で管理栄養士を目指し、日々学んでいます。

感じました」と管理栄養士への思いを強くします。
そして高度な知識を身につけるため、専門課程のある大学へ進学。目標に向かって勉学に励み、管理栄養士の登竜門となる栄養士実力認定試験で全国でも優秀な成績をおさめました。また大学の臨床実習では「生きる上で欠かせない『食』は体に大きく影響を与え、さらには疾病の要因や特徴は複雑にリンクしている、一人一人にあう栄養療法が必要だということを学びました」とこの分野の奥深さを感じています。

今後について「まずは管理栄養士になります。そしてその知識をここで役立てたいです」と谷本さん。ぶれることのないその思いは、多くの人の健康や長寿を導く未来へとつながっていきます。



▲実習の様子
大学では将来の管理栄養士育成に向け、実践的な教育が行われています。



見やすく読みまちがえにくいユニバーサルデザインフォントを採用しています
■再生紙を使用しています
■QRコードは株式会社デンソーウェブの登録商標です

10言語対応「市政だより くれ」デジタルブックで配信中！

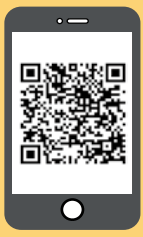

- ブラウザでもアプリでも、スマホやタブレットで読める
- 文字サイズを調整できる
- 動画や写真も楽しめる
- 10言語で読める・聞ける（音声読み上げ対応※）

無料 FREE APP



【対応言語】
日本語、英語、中国語（簡体字・繁体字）
韓国語、タイ語、ポルトガル語（ブラジル）
スペイン語、インドネシア語、ベトナム語
※ベトナム語は音声読み上げに対応していません。



・ブラウザ版は音声読み上げには対応しておりません。音声読み上げには、無料アプリ（カタボケバ）のインストールが必要です。