

市政だよりくれ 5

令和3年
(2021)
4月10日発行
vol. 843



幸せな呉市のために
未来へチャレンジ!

令和3年度 呉市の予算額

会計	内容	予算額
一般会計	税金などをもとに、市の基本となる事業(福祉、道路、教育、消防など)を行うものです。	973億4,600万円 (前年度比3.0%減)
特別会計 (16会計)	特定の収入(国民健康保険、後期高齢者医療、介護保険、集落排水、港湾整備など)で事業を行うものです。	538億 798万円 (前年度比2.2%減)
公営企業会計 (4会計)	サービスを利用した人の料金収入(病院、水道、工業用水道、下水道)で事業を行うものです。	251億1,553万円 (前年度比1.0%減)

一般会計は、天応中学校の移転整備や学校耐震化の推進、子ども・子育て支援給付などを増額する一方、復旧の進展に伴う災害復旧事業や災害公営住宅整備、社会福祉施設等整備助成などが減額となるため、前年度に比べ減額となっています。

一般会計の中身は？

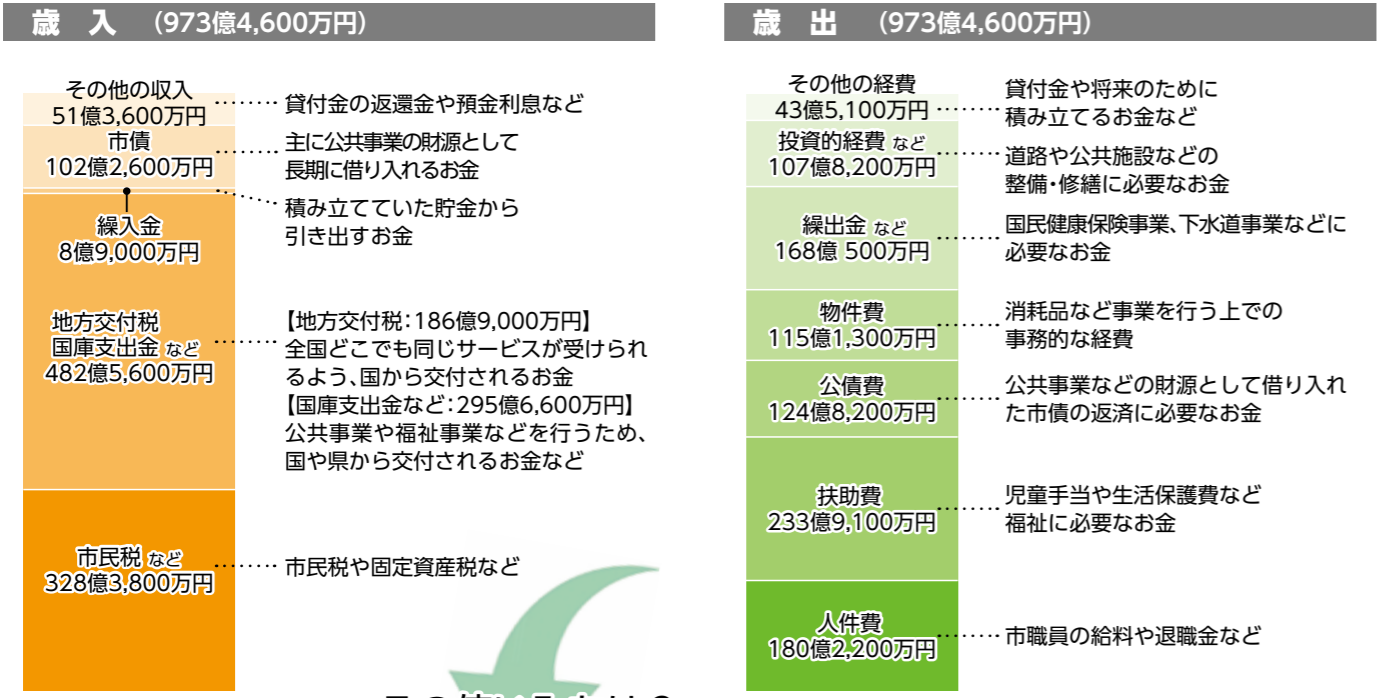

その使いみちは？

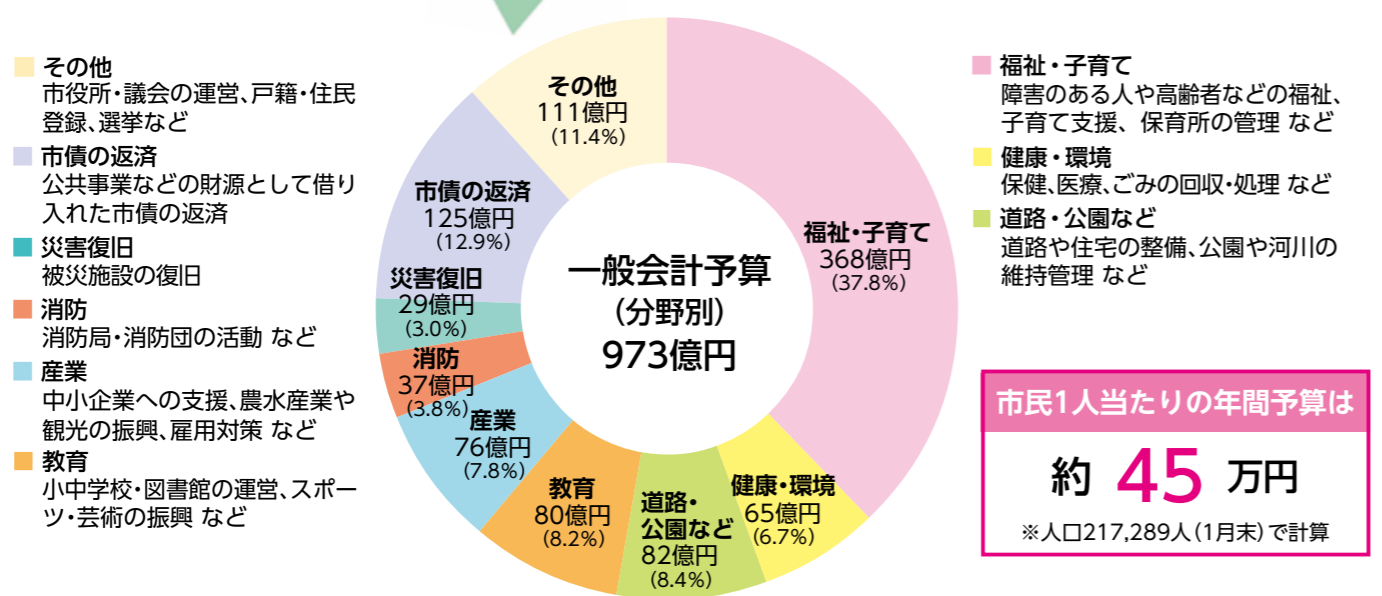

なお、平成26年4月から消費税引き上げに伴う地方消費税増収分(呉市の増収額28億8,046万円)は、呉市の社会保障施策(一般財源172億6,407万円)に活用されています。

特集

幸せな呉市のために

～呉市の令和3年度予算～

令和3年度予算は、新たに策定した第5次呉市長期総合計画の初年度として、必要な施策への重点投資を図るとともに、市民の命と暮らしを守るため、新型コロナウイルス感染症拡大などに対応する施策を積極的に展開します。また、健全な財政運営の確保に向け、行財政改革をさらに取り組みます。

1 未来の呉市を見据えた投資

将来都市像「誰もが住み続けたい、行ってみたい、人を惹きつけるまち『くれ』」の実現に向けて、8つの政策分野における取り組みを推進します。(詳しくは4ページ)

2 市民の命と暮らしの確保

新型コロナウイルス感染症の拡大防止及び日本製鉄株式会社瀬戸内製鉄所呉地区の休止後を見据えた事業者への支援に取り組むとともに、豪雨災害からの復旧・復興に向け、必要な施策を積極的に展開します。(詳しくは5ページ)

3 「行財政改革」の更なる推進

健全な財政運営の確保に向け、事務事業の見直しをさらに推進します。また、新たな生活様式に対応した事務の効率化にも取り組んでいきます。

誰もが住み続けたい、行ってみたい、

～イキキと働き、豊かに安心して暮らし、ワクワク生きる～



市民の命と暮らしの確保

感染症対策

日本製鉄(株)休止発表への対応

新型コロナウイルス感染症から市民の命と暮らしを守り、ウィズコロナ時代や日本製鉄(株)瀬戸内製鉄所呉地区の休止発表による地域経済への影響に対応した新たな市民生活・経済活動を支える施策を推進します。

■ 感染拡大の防止

- ・PCR検査体制の確保 ・乳幼児健診等の安全確保
- ・コールセンター設置 など

■ 生活に係る支援

- ・学校生活適応支援員の派遣
- ・高齢者等の見守り支援 ・自立相談支援事業 など

■ 事業者への支援

- ・中小企業等事業再構築促進支援
- ・障害福祉・介護サービス継続支援 など

■ ICT環境整備の加速化

- ・市立呉高校のICT機器整備
- ・児童虐待防止等相談支援 など

■ 日本製鉄(株)休止後を見据えた事業者などへの支援

- ・中小企業等事業再構築促進支援
- ・農業参入企業等支援 ・中小企業預託融資
- ・日鉄関係雇用マッチング など

災害からの復旧・復興、 インフラ施設の強靱化

豪雨災害については、被災者支援などきめ細かい取り組みを着実に進め、被災する前以上の魅力あるまちづくりに向けた施策を推進します。

また、政府の「防災・減災、国土強靱化のための5か年加速化対策」等を踏まえ、県の社会資本未来プランと整合性のある呉市土木未来プランを策定しインフラ施設の老朽化対策など強靱化の取り組みを推進します。

■ 住まいと暮らしの再建

- ・地域支え合いセンターによる見守り・相談支援
- ・保健師等による健康相談・戸別訪問 など

■ 災害に強い安全・安心なまちづくり

- ・市道森要垣内線の改良 ・天応中学校の移転整備
- ・次世代モビリティ導入の推進 など

■ 産業・経済の復興

- ・リノベーションまちづくり
- ・起業家支援プロジェクト
- ・復興応援呉ご当地キャラ祭 など

■ 今後の防災・減災に向けた取り組み

- ・防災行政無線の機器更新
- ・Web版ハザードマップの構築 など



市長のつぶやき

～幸せな呉市のために～

呉市には、海軍の発展とともに世界最高水準の人や技術が集まった歴史や文化、ものづくり技術、豊富な医療資源、島、海、山など豊かな自然があります。

これからは、AI(人工知能)やIoTなどの新技術や様々なデータを活用し、地域課題の解決に向けて民間企業等からアイデアを募り、先端技術を活かした市民生活の質の向上や産業の発展が求められています。

令和3年度予算では、人口減少、少子高齢化が進む中で、こうした呉市ならではの特性と先端技術を融合させた、将来の呉市を見据えた投資を行います。

◇呉市の特性と先端技術を融合し、幸せなまちを実現◇

☆すみずみまで行き渡る光回線を活かし、先端技術と様々なデータを活用して産業を活性化し、脱炭素社会の実現に向けて集積された技術を産業に活かします。呉にしかない価値を継承・創造し、観光を基幹産業へと発展させます。

☆各種の行政手続のオンライン化を進めて市民の利便性を高めます。

☆子育て支援手続きのスマートフォン対応や不育症への助成制度の創設など、もっと子育てしやすいまちになります。

☆高齢者をはじめとした市民の健康を考えて、全国に先駆けて取り組んでいる保健事業と介護予防の一体的実施を市内全域に広がります。

☆呉駅周辺地域は、そごう呉店跡地に商業・マンション・宿泊などの機能を持った複合施設の整備やJR呉駅の橋上化など、市民と来訪者が憩い、にぎわい、快適に移動できる空間をつくります。現在の駅前広場はバス待合施設や一般車送迎スペースなど、より使いやすい広場になります。

☆JR安芸川尻駅のバリアフリー化や島しょ部ではワーケーションなどの誘致、スポーツイベントを通じた地域の活性化など、快適で人にやさしいまちになります。

人を惹きつけるまち「くれ」の実現に向けて

令和3年度は、第5次呉市長期総合計画の初年度として、将来都市像を実現していくために必要な施策への重点投資を行います。

問 企画課 ☎ 25-3274



将来の呉市を見据えた未来への投資

将来都市像の実現に向けて、①スマートシティ“くれ”への第一歩を、②新たなビジネスへの挑戦、③バリアフリーで歩いて暮らせるやさしいまちへなど、8つの政策分野における取り組みを推進します。

1
子育て・教育分野

ICTによる保護者の応援とデジタル社会を生きる子どもの育成

- ・子育て支援手続きWeb申請化
- ・くれ子育てねっとのリニューアル
- ・不妊治療費助成の拡充、不育症治療費助成の創設
- ・ICTを活用した教育の推進
- ・部活動指導員の派遣 など



2
福祉保健分野

保健事業と介護予防の一体的な実施

- ・高齢者の保健事業と介護予防の一体的実施
- ・地域福祉計画の策定
- ・家計改善支援事業 など



3
市民生活・防災分野

暮らしの安心と災害への備え

- ・防災行政無線の機器更新
- ・Web版ハザードマップの構築
- ・大規模災害対応訓練施設の整備
- ・災害時における情報発信の態勢強化 など

4
花・スポーツ・建築分野

呉の文化を感じられるまちへ

- ・文化財保存活用地域計画の策定
- ・呉・瀬戸内スポーツブランディング推進事業 など



5
産業分野

新たなビジネスへの挑戦

- ・新事業・新製品開発、後継者育成等支援事業
- ・中小企業等事業再構築促進事業の追加支援
- ・脱炭素社会の実現に向けた基礎調査
- ・「せとうちくれワーケーション」誘致
- ・新たな観光推進体制の構築
- ・農業参入企業等支援事業
- ・農泊フォローアップ事業 など

6
都市基盤分野

バリアフリーで歩いて暮らせるやさしいまちへ

- ・呉駅周辺地域総合開発の推進
- ・呉市移動円滑化基本構想の改定
- ・JR安芸川尻駅バリアフリー化の基本計画策定
- ・呉中央橋ターミナルのバリアフリー機能の整備
- ・次世代モビリティの導入に向けた取り組みの推進 など



7
環境分野

脱炭素社会に向けた地域へ

- ・家庭用燃料電池(エネファーム)の普及促進
- ・環境負荷低減車の普及促進
- ・一般廃棄物処理基本計画策定
- ・合葬式墓地の整備 など

8
行政経営分野

スマートシティ“くれ”への第一歩を

- ・スマートシティの推進(データプラットフォーム構築調査等)
- ・ICT活用教室の開催
- ・窓口業務におけるタブレット導入 など



市民の皆さまへ ～適用期限を延長～

国民健康保険・後期高齢者医療の傷病手当金の支給

問 保険年金課
(国保) 国保給付グループ ☎ 25-3154、(後期) 高齢者医療グループ ☎ 25-3156

給与などの支払いを受けている被保険者が新型コロナウイルス感染症に感染し、または発熱などの症状があり感染が疑われ、療養のため、労務に服することができなくなり、事業主から十分な報酬が受けられない場合に傷病手当金の支給を行っています。

申請方法・支給額など 申請手続きについては、事前に問い合わせてください。



《国保》



《後期》

適用期限
6/30(水)

休業・失業などにより生活資金にお困りの人へ

～申請期限を延長～

生活福祉資金特例貸付

問 呉市社会福祉協議会 ☎ 25-0266

新型コロナウイルス感染拡大の影響を受け、生活資金に困っている人を対象に一時的に必要な生活費の貸付を行っています。

対象者

- 休業した人向け(緊急小口資金) 休業などにより収入の減少があり、緊急かつ一時的な生計維持のための貸付を必要とする世帯
 - 失業などした人向け(総合支援資金) 新型コロナウイルスの影響を受け、収入の減少や失業などにより生活に困窮し、日常生活の維持が困難となっている世帯(その他一定の条件あり)
- ※いずれも生活保護世帯は対象外。詳しい内容はQ市ホームページから、または問い合わせてください。



申請期限
6/30(水)

事業者向け支援情報

※個人事業主を含む。

※次ページへ続く。

事業者向け ～相談期間を延長～

行政書士の無料相談窓口

問 相談窓口 ☎ 25-5696
(電話受付は相談時間内のみ)

新型コロナウイルス感染症に関する国や県、市などのさまざまな支援制度を、行政書士が分かりやすく案内する無料相談窓口を設置しています。

期間 5/31(月)までの月・水・金曜日13:00～16:00 ※予約不要。祝日は閉所。

場所 市役所1階 新日本造機ホール前(旧カフェ)



受付期間
5/31(月)まで

まずはかかりつけ医へ 相談・検査の流れ

問 地域保健課 ☎ 25-3525
FAX ☎ 24-6826

- 相談の目安
- 息苦しさ、強いだるさ、高熱などの強い症状のいずれかがある
 - 重症化しやすい*で、発熱や咳などの比較的軽い風邪の症状がある
 - ※高齢者、糖尿病・心不全・呼吸器疾患(COPDなど)などの基礎疾患がある人など。
 - 上記以外の人で発熱や咳など比較的軽い風邪の症状が続く(症状が4日以上続く場合は必ず相談してください。症状には個人差があります。妊婦・子どもの場合は早めに相談してください。強い症状と思う場合はすぐに相談してください。解熱剤などを飲み続けなければならない人も同様です)

まずは、かかりつけ医などに **電話で相談**

※相談先の医療機関で診療・検査ができない場合は、他院を紹介。

もしくは

相談先に困ったら ※県指定の身近な医療機関を案内。
積極ガードダイヤルへ
(☎ 22-5858)

診療・検査医療機関(医師が必要と判断した場合、PCR検査など)

検査機関

新型コロナウイルス感染症

3月29日現在

経済支援などに関する支援制度 (一部を紹介)

新型コロナウイルス感染症に関する情報は随時更新されています。最新の情報はホームページなどで確認してください。

- 相談の目安、相談窓口
- イベント中止状況
- 支援事業一覧 など



65歳以上対象

4/20(火)8:30～

ワクチン集団接種の予約が始まります

※3月29日時点での情報です。今後変更となる場合があります。



《市HP》

集団接種を5月から開始します。

接種券を持っている**65歳以上の人**(昭和32〔1957〕年4月1日以前に生まれた人)が予約できます。
※64歳以下の人は、後日接種券を発送します。

集団接種

- 日時 ●5/1(土) 8:30～11:30、13:00～16:00 東保健センター(広市民センター)
●5/2(日) 8:30～11:30、13:00～16:00 西保健センター(すこやかセンターくれ)

- ★集団接種会場はワクチンの供給状況に応じ順次開設します。日程が決まり次第、Q市ホームページなどでお知らせします。
- ★今後のワクチン供給については、国から段階的に希望する人全員分のワクチンが配分される見込みです。

《駐車場について》

- 東保健センター駐車場(有料)には限りがあります。公共交通機関または近隣の有料駐車場を利用してください。
- 西保健センター駐車場は接種日当日は利用できません。呉駅～西保健センターの無料シャトルバスを運行しますので、利用してください。

●無料シャトルバス(呉駅⇄西保健センター)

	呉駅(呉阪急ホテル前)	西保健センター
始発	8:15	9:00
終発	15:15	16:30

※毎時15分間隔で運行(昼休み運休時間あり)。発車時刻に関わらず満席になり次第発車します。車内ではマスクの着用にご協力してください。

個別接種

医療機関(かかりつけ医)での接種は、現在も医療従事者の接種が続いています。開始予定については、決まり次第Q市ホームページなどでお知らせします。

予約方法

4/20(火)8:30～ Webサイトまたは電話(コールセンター)で受け付けます。
予約受付開始 ※定員に達した場合、受け付けを終了します。予約には接種券が必要です。

《予約Webサイト》

<https://v-yoyaku.jp/342025-kure>

《電話(コールセンター)》

相談窓口 ☎ 0570-550-463

※電話対応が難しい人はファクス(FAX ☎ 24-4863)でも受け付けできます。申込書はQ市ホームページで。

- 推奨ブラウザは次の通りです。Edge(Chromium)、Google Chrome、Firefox ※Internet Explorerは利用できません。
- 下のQRコードをスマートフォンで読み込んでアクセスすることもできます。
- コールセンターは電話が混み合う場合があります。可能であれば、Webサイトで予約してください。



《注意事項》

- 接種券は住民登録している市町村から送付されます。届かない場合は住民登録している市町村に問い合わせてください。
- 呉市に住民登録していない人が呉市での接種を希望する場合は、住所外接種届が必要です。詳しくはQ市ホームページまたはコールセンターに問い合わせてください。
- 接種会場には接種券、本人確認書類(マイナンバーカード、運転免許証、保険証など)を忘れずに持参してください。持っていない場合、接種を受けることができませんので、予めご了承ください。
- 予診票は事前に記入して会場へ持参してください。
- 接種会場では、新型コロナウイルス感染症拡大防止のため、入場人数の制限、手指の消毒、検温、会話の自粛にご協力ください。また、当日37.5度以上の発熱や体調が悪くなった場合は、無理をせず自宅で療養してください。その際は、必ずコールセンターにキャンセルの連絡をしてください。

東京2020オリンピック聖火リレー 交通規制のお知らせ

<5>

問 スポーツ振興課 ☎25-3471



令和2年度 新成人 各地区の成人式(5月に延期となった地区)

イベント

問 文化振興課
☎25-3461

開催が延期となっていた地区の成人式を5/2(日)・3(祝)に開催します。

地区	日程	時間	場所	問い合わせ
川尻	5/2(日)	10:30~	川尻まちづくりセンター	川尻市民センター ☎87-3310
宮原		11:00~	宮原まちづくりセンター	宮原市民センター ☎24-2235
倉橋		13:30~	桂浜温泉館なぎさホール	倉橋市民センター ☎53-1111
天応		10:00~	天応まちづくりセンター	天応市民センター ☎38-7543
安浦		10:00~	安浦まちづくりセンター	安浦市民センター ☎84-2261
音戸		10:30~	音戸まちづくりセンター	音戸市民センター ☎52-1111
広		11:00~	広市民センター	広市民センター ☎73-7191
仁方		11:00~	仁方まちづくりセンター	仁方市民センター ☎79-1111
昭和		(1)11:00~ (2)14:00~	昭和市民センター ※	昭和市民センター ☎33-0011
郷原		5/3(祝)	11:00~	郷原まちづくりセンター

対象 平成12年4月2日～平成13年4月1日生まれ

★最新の情報などは、Q市ホームページで確認してください。



※…(1)昭和北中学校区、(2)昭和中学校区が対象。

中小事業者向け

問 一時支援金 相談窓口 ☎0120-211-240 (毎日8:30~19:00)

緊急事態宣言の影響緩和に係る一時支援金

申請期限
5/31(月)

2021年1月に発令された緊急事態宣言に伴う飲食店の時短営業や不要不急の外出・移動の自粛により、売上が50%以上減少した中小法人・個人事業者などに一時支援金を給付します。

対象 次の全てに該当する中小法人、個人事業者など

- 2019年比または2020年比で、2021年1月、2月または3月の売上が、緊急事態宣言の影響により50%以上減少
 - 時短要請を受けていない飲食事業者
 - 緊急事態宣言の発令地域(宣言地域*)の飲食店と直接・間接の取引がある事業者(食品加工・製造、器具・備品、サービス、流通関連、飲食品・器具・備品などの生産者)
- ※宣言地域: 栃木県、埼玉県、東京都、千葉県、神奈川県、岐阜県、愛知県、京都府、大阪府、兵庫県、福岡県
- 宣言地域における不要不急の外出・移動の自粛による直接的な影響を受けている事業者
 - (1)主に対面で個人向けに商品の販売またはサービスの提供を行う旅行関連事業者(飲食、宿泊、旅客運送、自動車賃貸、旅行代理店、文化・娯楽サービス、小売など)
 - (2)宣言地域の個人顧客との継続した取引のある事業者全般

給付額 (2020年または2019年の1~3月の合計売上) - (2021年の1~3月のいずれかの月の売上) × 3ヶ月

上限額 中小法人など 上限60万円 個人事業者など 上限30万円

申請方法 詳しくは一時支援金ホームページで

※申請前に登録確認機関(呉商工会議所、呉信用金庫、広島市信用組合、中国銀行、伊予銀行、信用組合広島商銀、税理士、行政書士など)での事前確認が必要。

《申請サポート会場(完全予約制)》広島商工会議所ビルディング6階(広島市中区基町5-44)
電話予約窓口(オペレーター対応) ☎0120-211-240

《一時支援金ホームページ》



新型コロナウイルスや日本製鉄(株)瀬戸内製鉄所 呉地区の休止などにより影響を受けた事業者向け

問 商工振興課 ☎25-3310

中小企業等事業再構築促進事業への追加支援

呉市独自

申請期限
令和4年
3/31(木)

国が実施する「中小企業等事業再構築促進事業」で採択された中小企業・小規模企業者などを追加助成します。

対象要件 次の全てに該当する事業者など

- (1)国の「中小企業等事業再構築促進事業」において市内の事業所での事業が採択され、交付額の確定を受けた中小企業・小規模企業者などであること
- (2)市税を滞納していない
- (3)暴力団員・風俗営業などに該当しない者など

補助額 最大300万円(事業者負担額の10分の1)を上乗せ

※上記に加えて、日本製鉄(株)瀬戸内製鉄所呉地区と取引のある事業者に対しては、影響度(日本製鉄(株)との取引割合など)に応じて、段階的に最大300万円(事業者負担額の10分の1)を上乗せ加算します。

対象経費 補助金対象事業費から国などの補助金額を除いた事業者負担分

申請方法 詳しくはQ市ホームページで



中小事業者向け

頑張る中小事業者応援事業

問 商工振興課 ☎25-3815

申請開始
4月中旬
予定

外出機会の削減要請などによる影響を受け、売上が減少した中小事業者に対して、呉市独自の支援金を給付します。

対象業種 宿泊業、旅行業、飲食業(屋台に限る)、交通事業者(バス・タクシー・旅客船)、観光施設関連事業者、レンタカー・レンタサイクル業、イベント業など

支援額 1事業者あたり30万円

申請方法など

対象要件や申請方法など、詳細は決定次第Q市ホームページでお知らせします。コールセンターも開設予定です。

呉市独自

呉海自カレー2021

イベント

問 観光振興課 ☎25-3309
(呉海自カレー・呉グルメ実行委員会事務局)

期間：2021年4月1日～2022年3月31日

引換期間：2022年4月6日(水)19時まで

【参加方法】 提供店舗で呉海自カレーを食べてオリジナルロゴシールを集めよう！集めたシールの枚数に応じて、もれなくプレゼントがもらえます。

【プレゼント引換場所】 くれ観光情報プラザ
(宝町2-23-2レクレビル2階・☎23-7845・9:00～19:00・年末年始[12/29～1/3]休館)

全店舗達成すると…
「タンブラー」+
「アルミプレート全店舗達成記念」を
プレゼントします！

シリアルナンバー入り

※令和2年度以前のシールは令和3年度のシールラリ一で使用することはできません。

シール2枚
呉海自カレーオリジナル缶バッジ

シール10枚
呉海自カレーオリジナル選べる吸水コースター

シール20枚
呉海自カレーオリジナルマフラータオル

※イメージです。

店舗	場所	艦船・部隊
seaside café ALPHA	倉橋町	護衛艦いなづま
シーサイドカフェ BEACON	宝町	護衛艦さみだれ
グリーンピアせとうち	安浦町	護衛艦さざなみ
呉阪急ホテル カフェダイニング「イルマーレ」	中央	護衛艦うみぎり
クレイトンベイホテル「ソーニョ・コートジュール」	築地町	護衛艦かが
県民の浜 レストランあび	蒲刈町	護衛艦あぶくま
居酒屋 利根 本店	本町	護衛艦とね
café TOMOTASU	光町	潜水艦救難艦ちはや
クレイトンベイホテル「呉瀟」	築地町	補給艦とわだ
三河屋珈琲 呉中通店	中通	掃海母艦ぶんご
日招きの里「呉ハイカラ食堂」	宝町	潜水艦そうりゅう
※銘酒処 酒狸	中通	潜水艦うなりゅう
りゅう	中央	潜水艦けんりゅう
呉カントリークラブ	安浦町	潜水艦まきしお
※呉阪急ホテル ロビーラウンジ「カスカード」	中央	潜水艦いそしお
港町珈琲店	昭和町	潜水艦くろしお
クレイトンベイホテル「ヴェール・マラン」	築地町	練習艦かしま
※SPA SORANI大和温泉 SORANIダイニング	宝町	練習艦はたかぜ
CALM CAFÉ (カムカフェ)	中通	練習潜水艦おやしお
シティプラザすざや「ジャルダン・サントル・カフェ」	中央	輸送艦おおすみ
※グリーンヒル郷原 レストラン城山	郷原野路の里	輸送艦くにさき
呉森沢ホテル「ポア・マレー」	本町	訓練支援艦くろべ
お好み焼き 多幸膳	中通	呉基地業務隊
広ステーションホテル REPOS	広中町	呉潜水艦基地隊
井&串揚げ たまや	中通	呉教育隊

※の店舗は現在カレーの伝授中です。提供開始が決定したら、Q市ホームページなどでお知らせします。

主要地方道呉平谷線(上二河工区)の工事が始まりました

くらし

問 広島県西部建設事務所呉支所 ☎22-5400
土木企画室 ☎25-3399



詳しくは広島県ホームページで▲

広島県により進められている主要地方道呉平谷線の上二河工区における橋りょう区間を建設するための工事用仮橋の工事が始まり、工事受注者の大之木建設(株)による安全祈願祭が3月6日に行われました。

また、広島県西部建設事務所呉支所による市民向けの事業説明会の開催が予定されており、日程などが決まり次第、お知らせします。



▲安全祈願祭にて鍬入れを行う市長(左)と広島県西部建設事務所呉支所・中本支所長(右)

工事の流れ

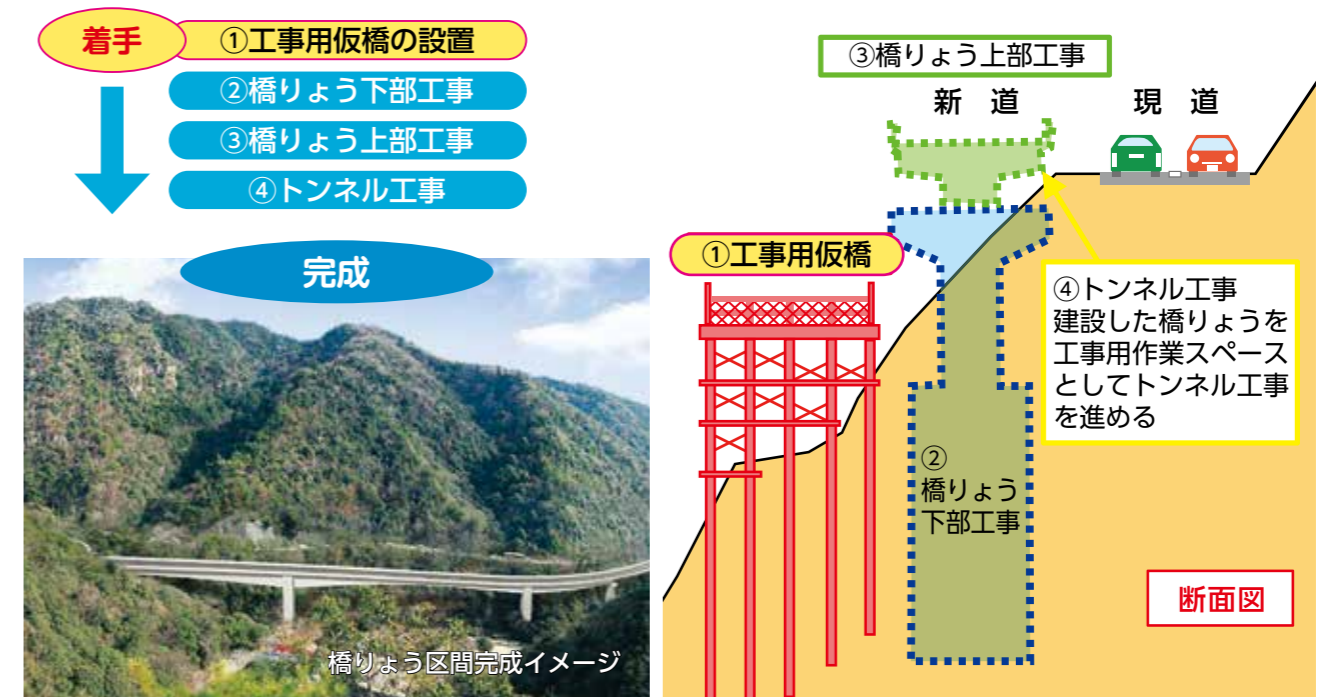

すこやか健康	自分みがき	イベント	相談	くらし	32	23	23	22	12	目次
29	25	23	17	12	連載コラム 呉で輝く若者たち	2021呉子ども祭 「こころをもちやせ！えがおのこきゅう」 特別展・パラリンピック 関連企画「視覚を超えて八田豊一90歳 さらなる挑戦」など	カメラピクニック 「春の風を感じて」	出前トーク	6月1日(火)から発行 新年度の市民税の証明 ／仁方隧道補修工事に よる通行止め／高校生 と保護者のための企業 ガイダンス／教育長、 教育委員を任命 など	《今月の注目記事》
スポーツ	芸術文化	子ども広場	そのほか	募集						
30	27	24	17	15						

【記号の説明】 Q… 呉市ホームページ [www.city.kure.lg.jp] から詳しい情報を見ることができます。

マイナンバーカードの申請期限が延長されます

4月30日までに、マイナンバーカードを申請した人が、キャッシュレス決済サービスで、チャージ(前払い)や買い物をする、マイナンバーカード(最大5千円分)を国からもらえます。マイナンバーの申し込み利用期間は9月30日までです。問 市民窓口課 25-5698



安芸灘地域の子育て世帯へ 安芸灘大橋通行料を助成

地域協働課 25-3221

対象 下蒲刈町、蒲刈町、豊浜町、豊町のいずれかに住所があり、平成15年4月2日以降に生まれた人がいる世帯

助成内容 安芸灘大橋有料道路の普通自動車・軽自動車回数通行券(100回券)を住所の市民センターで購入する場合
助成額 1冊につき1万円
※対象の人数により購入できる冊数が異なります。

申請場所 下蒲刈・蒲刈・豊浜・豊の各市民センター

必要なもの 申請者本人を確認できるもの(運転免許証など) ※詳しくは地域協働課または各市民センターへ問い合わせください。

6月1日(火)から発行 新年度の市民税の証明

市民税課 25-3193

令和3年度(2年分)の証明書は6月1日(火)から発行します。 ※市・県民税の納税方法が給与

からの特別徴収(給与から天引き)のみの人は、5月17日(月)から窓口で発行します。ただし、コンビニ交付サービスを利用しての発行は6月1日(火)12時からです。

口座振替が便利です 国民健康保険料の納付

保険年金課 25-3153

保険料の納付は、便利な口座振替を原則としています(年金からの引き去りの場合を除く)。市内の金融機関、保険年金課・各市民センターで手続きしてください。

必要なもの 通帳、通帳届出印、国民健康保険被保険者証

児童扶養手当が変わります 子育て支援課 25-3173

これまで、障害基礎年金などを支給しているひとり親家庭の人は、障害基礎年金などの額が児童扶養手当の額を上回る場合、児童扶養手当を受給できませんでしたが、令和3年3月分の手当以降は、児童扶養手当の額が障害基礎年金の子の加算部分の額を上回る場合、その差額を児童扶養手当として受給できるようになります。詳しくは問い合わせください。

不妊治療・不育症の助成

地域保健課 25-3540

不妊治療の助成の内容が次のとおり拡充されました。
●所得制限が撤廃
●助成回数が1子ごと
●助成額が1回30万円
●不育症の助成
4月から不育症の助成が始まります。不育症とは、妊娠しても胎児が育たず、流産・死産を2回以上繰り返す状態のこと

精神障害のある人の 通院医療費助成が始まります

障害福祉課 25-3135

令和3年4月から、重度の精神障害のある人を対象に、通院医療費の自己負担額の一部を助成します。対象となる人で、所得制限などの条件を満たせば通院医療費の自己負担が軽減されますので申請してください。

対象 精神障害者保健福祉手帳1級所持者(自立支援医療受給者証(精神通院)所持者に限る)

申込 障害福祉課または各市民センターで
必要なもの 健康保険証、精神障害者保健福祉手帳(1級)、自立支援医療受給者証(精神通院)

5月の夜間小児救急当番病院

問 福祉保健課 25-3265

19:00 ~ 22:40 (※1)	小児科	●毎日 呉市医師会小児夜間救急センター ☎32-1299(朝日町15-24)
19:00 ~ 23:00	薬局	●毎日 呉市薬剤師会小児夜間救急調剤センター ☎32-7677(朝日町14-6)
22:40 ~ 翌8:30 (※2)	小児科	●月・水・木・土曜日 国立病院機構呉医療センター ☎23-1020(青山町3-1) ●火・金・日曜日 中国労災病院 ☎72-7171(広多賀谷1-5-1)

※1症状の程度により23:00を大幅に越えて処置が必要なときは公的病院を紹介する場合があります。
※2できるだけ22:40までにまず呉市医師会小児夜間救急センターで受診してください。紹介状を持たず、中国労災病院・呉医療センターを受診した場合は、別途費用がかかります。詳しくは、各病院へ問い合わせください。なお、時間帯は日付が変わっても同じ病院が担当します。

●そのほか比較的軽微の症状の人が受診する医療機関

夜間 (平日)	19:30 ~ 22:40	内科	呉市医師会内科夜間救急センター ☎32-1299(朝日町15-24)
日曜 祝日	9:00 ~ 18:00	内科 小児科 外科	呉市医師会休日急患センター ☎32-1299(朝日町15-24)
		薬局	呉市薬剤師会センター ☎32-7677(朝日町14-6)

※平日の昼間は、かかりつけ医療機関を利用してください。発熱や下痢、嘔吐、せきなど比較的軽微の症状の場合に上記センターを利用してください。

仁方隧道補修工事による通行止め

問 土木整備課 25-3347

仁方隧道を安全に利用できるよう補修工事を実施します。工事期間中は、ご不便をおかけしますが、現地の案内看板や交通誘導員の指示により、迂回にご協力をお願いします。

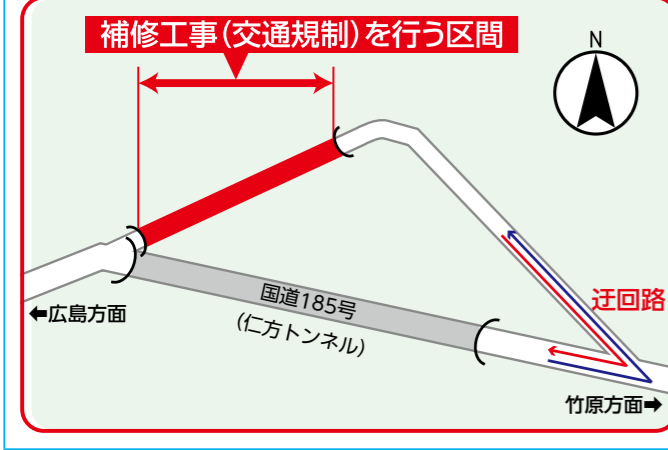
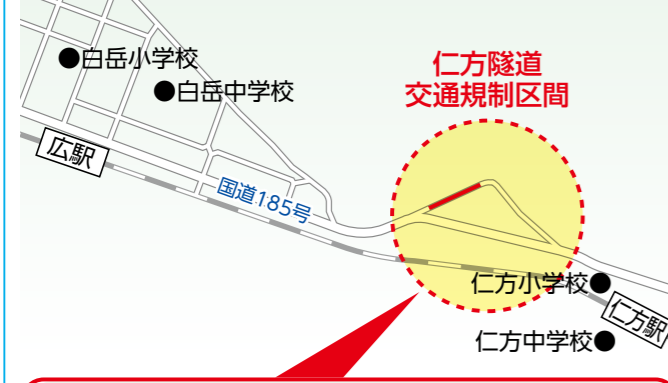

補修工事(交通規制)を行う区間

相談はお早めに 空き家の所有者・中古住宅の購入を検討中の人へ

問 住宅政策課 25-3394

事業名	内容	助成額
移住希望者 住宅取得支援	市外からの移住希望者が戸建ての中古住宅を購入・居住する場合に、購入費の一部を助成 新婚世帯(※1)・子育て世帯(※2)の場合、親世帯と近居(※3)の場合、島しょ部(※4)への移住の場合は助成額を加算 交付申請期限 所有権移転登記が完了する日まで	購入費の1/2 【基本額】50万円(上限) 【加算額】 新婚・子育て世帯 30万円 近居 10万円、島しょ部 10万円 ◆最大100万円
新婚・子育て世帯 定住支援	新婚世帯(※1)や子育て世帯(※2)が戸建ての中古住宅を購入・居住する場合に、購入費の一部を助成 購入する中古住宅が親世帯と近居(※3)の場合は助成額を加算 交付申請期限 所有権移転登記が完了する日まで	購入費の1/2 【基本額】30万円(上限) 【加算額】近居 10万円 ◆最大40万円
空き家家財道具等 処分支援	空き家(※5)内の家財道具などの処分に係る経費を助成 交付申請期限 家財道具を処分する日までかつ12/28(火)まで	経費の1/2 10万円(上限)
空き家バンク DIYリフォーム補助	空き家バンクに登録された物件のうち、DIY型賃貸借(※6)物件の借主がDIYリフォーム(※7)する場合、費用の一部を助成 交付申請期限 リフォームを実施する日までかつ12/28(火)まで	リフォーム費用の1/2 30万円(上限)

※1 新婚世帯…婚姻日から3年以内で、かつ夫婦ともに50歳未満の世帯。
※2 子育て世帯…中学生以下の子どもがいる世帯(出産予定などを含む)。
※3 近居…購入する中古住宅が親世帯の住宅と同じ小学校区内または直線距離2km以内。
※4 島しょ部…音戸・倉橋・下蒲刈・蒲刈・豊浜・豊地区。
※5 空き家…呉市空き家バンクへの登録もしくは宅地建物取引業者と媒介契約を3年間行う一戸建て中古住宅。
※6 DIY型賃貸借…借主がリフォーム・修繕を行うことができる賃貸借。
※7 DIYリフォーム…借主が所有者の同意を得て行う住宅の改築・模様替えなど。

マイナンバーカードの申請をサポート

問 市民窓口課 25-5698

《マイナンバーカードの出張申請》
カードの作成を希望する企業や地域団体へ市職員が出張し、カードの申請を受け付けます。
対象 ●市内に事業所を置く企業や地域団体(自治会やサークルなど)の構成員で、市内に住所を置く人
●おおむね5人以上の申請希望者が見込める
●会場や電源などの準備ができる
●平日の10時~16時に申請受付できる
申込 希望日の1週間前までに電話またはメールで(☎simin@city.kure.lg.jp) ※先着順。カードの交付には申請後1~2カ月程度かかります。

《マイナンバーカード申請サポート(写真無料撮影)》
市民センターでもカードの申請サポートを行います。
※市民窓口課(市役所1階)でも行っています。
日程・場所
●4/27(火)10:00~15:00 広市民センター
●5/11(火)10:00~15:00 昭和市场市民センター
●5/18(火)10:00~15:00 音戸市民センター
必要なもの マイナンバーカード交付申請書
※交付申請書を無くしたり、住所や氏名を変更した場合は申請書を再交付しますので、写真付き公的身分証明書(免許証など)または健康保険証を持参してください。

特定健診を受けるためには受診券が必要です。40歳以上の国民健康保険加入者には、4月中旬に「特定健康診査受診券」を発送します(受診券が届く前の予約も可)。医療機関や保健センターへお問い合わせください。

特定健診を受けましょう

福祉保健課 25-3103

で、毎年約3万人が発症していると推計されています。
助成額 最大30万円(年1回)
※不育症の検査・治療のうち、保険適用外について助成。申請については、まずは電話で問い合わせてください。

【医療機関での健診】

●医療機関へ直接予約
●呉市健診予約センターへ電話(☎050-3625-3019・平日9時~17時30分)

【保健センターなどの健診】

●インターネット予約(「呉市健診予約システム」で検索・24時間受け付け)



呉市医師会休日急患・夜間救急センター
インフルエンザなどの検査の中止

呉市医師会休日急患・夜間救急センターでは、新型コロナウイルス感染症の発生状況を踏まえ、当面の間インフルエンザなどの検査を中止しています。問 呉市医師会 25-31299

療育手帳更新判定会

障害福祉課 ☎25-3135

対象 広島県西部こども家庭センター(広島市南区)へ行くことが難しい人(要予約)

日程 4月〜来年3月の毎月第1・3火曜日(5月は第1木曜日・第3火曜日)

時間 10時〜11時、13時〜14時

場所 児童療育・相談センター

(広市民センター4階)

定員 第1・2週は各4人、第3週は各8人

※広島県西部こども家庭センターでの更新判定は、開庁日に随時実施します(要予約)。新規申請の判定は、広島県西部こども家庭センターで実施します。

安心して働く環境づくりを応援 病児・病後児保育の利用登録を

子育て施設課 ☎25-3174

病児または回復期の児童を一時的に預かります。利用は、年度ごとに事前登録が必要です。

利用できる児童(小学6年生まで)

●市に住民登録があり居住

●保護者の勤務の都合や、傷病、事故、出産、冠婚葬祭など社会的にやむを得ない事情により、家庭での保育が困難

実施施設

●すこやか病児保育室(中通2-2-9) ☎22-2784

●ほっぺ病児保育園(内科離宮併設 広大新開1-4-19) ☎

犬・猫を飼うときのルールとマナー

動物愛護センター ☎70-3711

● 最新まで愛情と責任を持って飼う

● 万一、飼えなくなったときは、新しい飼い主を見つつける

● 不妊・去勢手術を受けさせる

● 猫は家の中で飼い、できるだけ外に出さない(感染症や交通事故防止のため)

● 無責任に野良犬・野良猫にエサを与えない(子が生まれ増える)

● 散歩時は必ずリードを使用し、途中ではずさない

● ふんは持ち帰り、放置しない

● 放し飼いや、鳴き声などで近隣に迷惑を掛けないようにする

● 犬鑑札・注射済票・迷子札・マイクロチップなど所有者が分かるものを付ける

● 迷子になったら、すぐに動物愛護センターや警察へ届け出る

● 臨時休業 市民サービスコーナー

● 市民窓口課 ☎25-3161

● 市民サービスコーナー(呉駅南 くれ観光情報プラザ内)を、システムメンテナンスのため休業します。

● 休業日 5月1日(土)

スマートフォン決済アプリで市税などを納付できます

問 収納課 ☎25-3204

納付書に印字されているバーコードをスマートフォンのカメラ機能で読み取ること... 納付書に印字されているバーコードをスマートフォンのカメラ機能で読み取ること...

利用可能なアプリ ●口座決済で納付するアプリ(Pay B、楽天銀行アプリ、ゆうちょ Pay、こいPay) ●電子マネーで納付するアプリ(PayPay、auPAY) 納付できる市税など 市県民税(普通徴収)、軽自動車税(種別割)、固定資産税・都市計画税、国民健康保険料、後期高齢者医療保険料、介護保険料、市営住宅使用料、上下水道料金 対応する納付書 コンビニエンスストアで使用することが可能なバーコード印字のある納付書 ※1枚当たりの金額・1日の合計金額は最大30万円まで (auPAYのみ25万円まで)。納付書ごとに決済手続きが必要です。 問い合わせ 使い方など詳しくは、各アプリのホームページなどで

《利用する際の注意事項》 ●決済後の取り消しや変更はできません。決済後の納付書は、誤納付を防止するため、必ず破棄してください。 ●この納付方法では、領収証書が発行されないため、各アプリの取引履歴などで確認してください。 ●領収証書や軽自動車税(種別割)の継続検査用の納税証明書が必要な場合は、これらのアプリを利用せず、市役所や金融機関、コンビニエンスストアの窓口で納付してください。



※読み込みたいQRコード以外を隠すなどしてカメラで読み取ってください。読み込みない場合などはAppStoreやGooglePlayなどから検索してダウンロードしてください。

発見したら連絡を 栽培できないケシ・大麻 広島県西部保健所呉支所衛生環境課 ☎22-5400 地域保健課 ☎25-3534 ケシには植えてはいけない種類があります。植えてもよいケシは、ヒナゲシ、オニゲシ、アザミゲシなどで、全体に毛が多く生えています。植えてはいいケシには毛はほとんど無く、葉や茎は白っぽい緑色をしており、茎は太く、葉が茎を巻き込むようにして付いているのが特徴です。 大麻は、幻覚成分を含みマリファナなどに悪用されるため、一般には栽培が禁止されています。 栽培禁止のケシや大麻を発見したときは、連絡してください。

ひとり親家庭の父母へ 資格取得するための支援

子育て支援課 ☎25-3173

資格取得を目指すひとり親家庭の父母を支援するため、高等職業訓練促進給付金を一定期間支給します。 対象 次の全てを満たす市在住の母子家庭の母、父子家庭の父 ●児童扶養手当を受給、または同様の所得水準にある ●1年以上のカリキュラムを修業し、対象資格を取得見込み ●就業または育児と修業の両立が困難 ●過去に高等職業訓練促進給付金を受給したことがなく、支給の決定も取り消されたことがない ●市税や国民健康保険料などの滞納がない ●高等職業訓練促進給付金と同じ趣旨の給付を受けていない 対象資格 看護師、介護福祉士、保育士、理学療法士、作業療法士、准看護師、歯科衛生士、美容師、社会福祉士、製菓衛生師、調理師 支給額 市民税非課税世帯 月額100,000円 市民税課税世帯 月額70,500円 ※養成機関における課程の修了までの最後の12ヶ月は月額40,000円加算。 支給期間 全修業期間(上限36カ月) ※申請前に必ず相談してください。給付金は申請した月分から支給します。国の制度改正などで、支給額や支給期間を変更する場合があります。

浄化槽を使用・設置する人へ 適正管理と補助金支給

環境試験センター ☎25-3551

浄化槽の使用するには、法律で次のことが義務付けられています。

- 市に登録している専門業者の定期的な保守点検と市の許可を受けた業者の清掃などを受ける
- 県知事が指定した検査機関の法定検査を受ける(年1回)
- 浄化槽設置補助金

対象 公共下水道や集落排水事業の予定処理区域外などで住宅に設置し市税を完納している人 補助額 33万2千円(5人槽)、4万4千円(7人槽)、5万8千円(10人槽)(二世帯住宅) ※共同住宅は、補助内容が異なりますので相談してください。浄化槽の管理者(所有者など)の変更、浄化槽を廃止・休止する場合は、速やかに届け出てください。

5月は 自転車マナーアップ強化月間

地域協働課 ☎25-3221

自転車は車の一種で、使い方が次第では凶器にもなり、交通事故の加害者になるケースが増えています。日常の点検整備も含め、ルールやマナーについて正しい知識を身に着けましょう。

また、万が一に備え自転車保険に加入しましょう。

自転車安全利用5則 ●車道が原則、歩道は例外 ●車道は左側を通行 ●歩道は歩行者優先で車道寄りを徐行

- 安全ルールを守る(飲酒運転・二人乗り・並進の禁止。夜間はライト点灯。交差点での信号順守と一時停止・安全確認)
- 子どもはヘルメットを着用

5月31日は世界禁煙デー

地域保健課 ☎25-3540

世界保健機関(WHO)は、喫煙しないことが一般的な社会習慣になることを目指しています。 たばこの煙は喫煙者だけでなく、周りの人の健康にも大きな影響を及ぼします。 望まない受動喫煙をなくすためにも禁煙について考えてみませんか。

5月の献血バス

地域協働課 ☎25-3223

日時 5月26日(水)9時〜11時30分、12時45分〜16時 場所 市役所

募集



高校生と保護者のための企業ガイダンス 広島県中小企業家同友会呉支部 ☎23-9711 商工振興課 ☎25-3308

呉で暮らし、呉で働きたい。高校生とその保護者などを対象とした企業ガイダンスです。 ※大学生やその他一般の人も参加可。 日時 5/15(土)9:00~16:30 場所 シンヨーオークアリーナ(総合体育館) ※無料。事前申し込み不要。

ひとり親家庭の父母へ 資格取得するための支援

子育て支援課 ☎25-3173 資格取得を目指すひとり親家庭の父母を支援するため、高等職業訓練促進給付金を一定期間支給します。 対象 次の全てを満たす市在住の母子家庭の母、父子家庭の父 ●児童扶養手当を受給、または同様の所得水準にある ●1年以上のカリキュラムを修業し、対象資格を取得見込み ●就業または育児と修業の両立が困難 ●過去に高等職業訓練促進給付金を受給したことがなく、支給の決定も取り消されたことがない ●市税や国民健康保険料などの滞納がない ●高等職業訓練促進給付金と同じ趣旨の給付を受けていない 対象資格 看護師、介護福祉士、保育士、理学療法士、作業療法士、准看護師、歯科衛生士、美容師、社会福祉士、製菓衛生師、調理師 支給額 市民税非課税世帯 月額100,000円 市民税課税世帯 月額70,500円 ※養成機関における課程の修了までの最後の12ヶ月は月額40,000円加算。 支給期間 全修業期間(上限36カ月) ※申請前に必ず相談してください。給付金は申請した月分から支給します。国の制度改正などで、支給額や支給期間を変更する場合があります。

農業に参入する企業を支援 農業参入企業等支援事業

農林水産課 ☎25-3318 市内で新たに農業に参入する市内外の企業や農業法人に補助金を交付します。 補助対象 生産・出荷に必要な施設の整備や機械の購入に要する経費 補助額 対象経費の2分の1以内(上限1,000万円) 申込期間 5/31(月)まで ※詳しくは問い合わせください。補助を受けるには審査会で採択を受ける必要があります。

介護・福祉施設などの整備事業者

福祉保健課 ☎25-3524 介護・福祉施設(施設系)の整備事業者を募集します。募集要項など詳しくはQ市ホームページで確認してください。 募集期間 5/14(金)まで

助成します 子どもの居場所づくり活動

子育て支援課 ☎25-3254 こども食堂、学習支援教室など、地域の子どもの居場所づくりに取り組む団体に、開設費や運営費の一部を助成します。 対象 市内で地域の子どもの居場所づくりに取り組む団体 募集 8団体程度 補助額 対象経費の3分の2以内(上限:1団体につき20万円(開設費10万円、運営費10万円)) 募集期間 6/30(水)まで ※開催回数や、子どもの利用が平均して5人以上であることなどの要件があります。詳しくは問い合わせください。

民営放課後児童会の実施事業者 公募前の事前相談

子育て支援課 ☎25-3254 新たに民営放課後児童会を実施する意欲ある事業者(団体・個人)を公募するため事前相談を受け付けます。 対象 安全かつ円滑に事業の運営ができる事業者(団体・個人) 開設地区 阿賀・広 公募箇所 1箇所 相談受付 6/30(水)まで ※詳しくは問い合わせください。

満70歳になったら いきいきパスの利用を

満70歳の誕生日からいきいきパスが利用できます。申請は誕生日の2カ月前から高齢者支援課・各市民センターで受け付けています。 ※申請には保険証など本人を確認できるものが必要です。 問 高齢者支援課 ☎25-3139

グラツときても大丈夫？ 木造住宅耐震診断事業

建築指導課 ☎ 25-3513
木造住宅耐震診断士(市指定)が家屋の耐震強度を診断します。結果は所有者だけに通知します。(耐震改修工事を義務付けるものではありません)
対象 次の全てに当てはまる建築物の所有者または居住者(借家人が申し込む場合は所有者の同意が必要)
●一戸建て、長屋、アパート、併用住宅(住宅部分が過半のもの)
●昭和56年5月31日以前に建築された木造住宅
●在来工法で2階以下(地階を除く)のもの
戸数 14戸(申し込み多数の場合は抽選)
申込 6/30(木)までに直接または電話で **料金** 10,000円

木造住宅耐震改修工事に補助

建築指導課 ☎ 25-3513
地震に対する安全性の向上のための改修工事に補助します。
対象 次の全てを満たすもの
●市が助成して行う耐震診断が完了している
●自己が所有し現に居住している木造住宅
●上部構造評点の値が0.7未満のものを1.0以上とする工事
●市税の滞納がない
●耐震改修設計が市に登録された設計士によるもの
●耐震改修工事が市に登録された業者によって実施
戸数 1戸(申し込み多数の場合は抽選)
補助額 耐震改修工事費の23%以内(上限30万円)
申込 7/30(金)までに直接または電話で
※必ず工事の前に相談してください。

危険建物の除却に助成 危険建物除却促進事業

建築指導課 ☎ 25-3515
危険建物の倒壊などで、近隣や道路に危険が及ぶのを防ぐため、危険建物の除却工事に掛かる費用の一部を助成します。
対象建物 市内の空き家で、戸建ての住宅、長屋、共同住宅、併用住宅のうち、住宅の不良度判定基準と周辺への危険度判定の基準の両方を満たし、危険建物と認定された建物
対象者 危険建物の所有者、危険建物の法定相続人、危険建物が存在する土地の所有者
補助額 除去工事費の30%以内(上限30万円)
申込 9/30(木)までに直接または電話で
※来年3/15(火)までに工事を完了させてください。予算額に達したときは、期日前でも受け付けを終了します。詳しくは問い合わせてください。☎市ホームページも参考にしてください。

危険なブロック塀などの除却工事に助成

建築指導課 ☎ 25-3513
通学路・緊急輸送道路に面する危険なブロック塀などの除却に掛かる費用の一部を助成します。
対象 通学路などに面する安全性が確認できないブロック塀などで道路からの高さが1.0m以上のもの
補助額 除去工事費の3分の2以内(上限:15万円および6,000円/m)
申込 9/30(木)までに直接 ※必ず事前に相談してください。予算額に達したときは、期日前でも受け付けを終了します。詳しくは問い合わせてください。

設置に補助金 家庭用燃料電池(エネファーム)

環境政策課 ☎ 25-3304
(1)市内の住宅に家庭用燃料電池を設置、または(2)家庭用燃料電池が設置された市内の建売住宅を購入する場合に補助金を交付します。
補助額 1台当たり30,000円(定額)
申込 環境政策課で申請を受け付け中(予算の範囲内で先着順)
※(1)は設置する前に、(2)は売買契約が締結された後、代金を支払う前に申請してください。詳しくは問い合わせてください。☎市ホームページも参考にしてください。

交通安全標語

地域協働課 ☎ 25-3581
対象 市在住または在勤の人
部門 (1)シルバーの部(65歳以上)、(2)一般の部(16歳以上)
作品 次のテーマで交通安全を呼びかける自作・未発表のもの
(1)高齢者の交通事故防止、夕暮れ時・夜間の交通事故防止(反射材用品の活用など)
(2)自転車の事故防止、運転マナーの向上、飲酒運転の根絶、シートベルト・チャイルドシートの着用、その他
※応募作品の著作権は主催者に帰属。返却しません。市長賞(各部門1点)、交通安全推進協議会連合会長賞(各部門5点)。
申込 5/11(火)(必着)までに、はがきで地域協働課へ(宛先:〒737-8501(住所不要))。部門・作品・住所・氏名(ふりがなも)・生年月日・電話番号を記入。1人1点。65歳以上は各部門に1点ずつ応募可能

統計調査員

情報統計課 ☎ 25-3260
各種統計調査を行う人を募集しています。
資格 守秘義務を順守し、責任をもって調査事務を遂行できる20歳以上(税務・警察・選挙などの関係者を除く)
申込 直接または電話で

呉シティ・ウィンド・アンサンブル団員

呉信用金庫ホール(文化ホール) ☎ 25-7878
対象 練習に参加できる楽器経験3年以上の原則18歳以上
練習 毎週2回19:00から2時間(場所は同ホール)
募集パート フルート・オーボエ・クラリネット・ファゴット・サクソフーン・ホルン・トランペット・トロンボーン・ユーフォニアム・ストリングベース・パーカッション ※特にフルート・トランペット・トロンボーン・パーカッションを募集中です。
演奏活動 ファンタジーコンサート、定期演奏会などの演奏会を中心に地域でのイベントにも出演
申込 同ホールへ
料金 入会金・月会費各2,000円

販路拡大セミナー5期生

商工振興課 ☎ 25-3152
マーケティングや財務会計など、経営の基礎を振り返り強化することで、戦略的な視点での経営力を養います(全8回)。
対象 市内の事業者(個人、生産者、製造業、飲食業など)で経営に携わる人(経営のイロハを学びたい・学び直したい、次期経営者、「家業から企業」を目指す人、事業を立て直したい人など)
場所 市役所
定員 10人(書類審査・面接あり)
申込期限 5/19(火)
料金 10,000円
※詳しい内容や申し込みについては☎市ホームページで。

リノベーションスクール@呉

商工振興課 ☎ 25-3815
中央地区商店街に実在する空き店舗を使って事業プランを企画し、事業化を目指す2日間の講習会です(スクール1カ月前からオンライン講習会と事前課題があります)。
対象 事前のオンライン講習会・スクール2日間の全カリキュラムに参加でき、リノベーションやまちづくりに興味のある人 ※経験は不問(学生可)。
日時 7/3(土)・4(日)(2月開催予定から延期)
場所 ビュー・ポートくれ(中通1-1-27)
定員 若干名 ※主催者側で厳正な審査を行います。
申込 リノベーションスクール紹介サイト「リリリリノベーション」☎ re-re-re-renovation.jp/schools/kure2から
料金 15,000円

中小企業従業員の研修参加を支援

雇用促進協議会(商工振興課内) ☎ 25-3308
市内の中小企業者の従業員が中小企業大学校などの在職者向け研修に参加する受講費の一部を補助します。
補助額 対象経費の2分の1(上限:1企業20万円)
※申し込みなど詳しくは☎市ホームページで。

くれ産業振興センター「Bit's呉」 経営人材育成事業

くれ産業振興センター ☎ 76-3766
●**ミギウデ塾**
将来社長の右腕となる番頭役、経営幹部候補を育成します。
対象 社長などの経営陣からの推薦者の中から選考
内容 今後必要となるビジネス要素(DX、ファイナンス、起業家精神など)に精通した講師を招いた参加型の講座
●**カクシン塾**
新商品開発、新規事業着手などを推進する人材を育成します。
対象 会社員、学生等の応募者の中から選考
内容 新たなモノ(製品・サービスなど)を生み出すために必要な要素(アート思考、イノベーション思考など)に精通した講師を招いた参加型の講座
いずれも 期間 6月開校予定(全8回) **定員** 各10人程度
申込 4月中旬から ※詳しくは問い合わせてください。くれ産業振興センター☎ kuessc.or.jp/も参考にしてください。
料金 10,000円

疾病管理指導者養成講座 福祉保健課 ☎ 25-3103
地域住民の健康づくりに取り組むため、生活習慣病の重症化を防ぐ専門的な保健指導のスキルを学びませんか。
対象 県内在住で看護師または保健師の資格がある現在休職中の人(未経験者も可)
日程 6月から **場所** 市役所
定員 10人(申し込み多数の場合は抽選)
申込 5/14(金)までに福祉保健課へ
料金 無料
※詳しくは問い合わせてください。

介護職員(初任者・実務者)研修

社会福祉協議会くれ福祉人材バンク ☎ 21-5013
対象 福祉現場で働きたい人、スキルアップしたい人
期間・内容 (1)初任者研修 6/3(木)~9/30(木)(全21日)
(2)実務者研修 7/1(木)~12/31(金)(全7日)
場所 つばき会館、福祉会館 ほか
定員 (1)15人、(2)20人(いずれも申し込み多数の場合は抽選)
申込 (1)5/13(木)15:00、(2)5/21(金)15:00までに申込書を直接または郵送で、社会福祉協議会くれ福祉人材バンクへ(宛先:〒737-8517中央5-12-21福祉会館内) ※申込書は社会福祉協議会・各支所、市役所・各市民センター、ハローワーク呉で配布。社会福祉協議会☎ kureshakyo.net/fukuszinzaiからもダウンロードできます。希望者には郵送します。
料金 (1)45,000円、(2)90,000円

養育費等相談会 ※託児(無料)あり。
子育て支援課 ☎ 25-3173
離婚前・離婚後の養育費の取り決めや支払いの履行など法律に関わる相談に弁護士が応じます。
日時 5月18日(火)、6月15日(火) 9時30分~11時45分(1人約45分)
場所 子育て支援課(市役所2階)
定員 3人(先着)
申込 電話またはファクスで、広島県ひとりの親家庭サポートセンターへ(☎ FAX 082-227-2377)
※このほかに、就業や資格取得などひとり親家庭を取り巻く問題について、養育費専門相談員、就業相談員が応じています。詳しくは問い合わせてください。

母子・父子・寡婦 修学資金など貸付相談会
子育て支援課 ☎ 25-3297
子どもの就学支度資金・修学資金など、貸付に関する相談に専門家や市職員が応じます。
●**キャリアコンサルタントによる相談(この日は市職員)**
日時 5月11日(火)、6月1日(火) 8時30分~17時
場所 子育て支援課(市役所2階)
申込 前日までに電話で

施設清掃のため臨時休館
川尻温水プール
☎ 87-5555
プールなどの施設清掃のため、次の期間臨時休館します。
期間 5月24日(月)・25日(火)

相談
弁護士の出張法律相談会
市民相談室 ☎ 25-3222
日常生活における法律全般に関する相談に弁護士が応じます。(裁判中のものは除く)
日時 5月13日(木)13時~16時
場所 広市民センター
定員 6人(先着)
申込 実施日の1カ月前から前日までに電話で
料金 無料

消費生活のお話

不正利用かも!? 利用明細は必ず確認!
問 消費生活センター ☎ 25-3218
「クレジット会社から「代金の引き落としができない」と確認の電話が来ました。慌てて利用明細を見ると、先月3回に渡って、計50万円以上の心当たりのない請求がありました。カード会社に問い合わせ、教えてもらった請求元に連絡すると、私名義での購入の履歴はないとの回答でした。」

「クレジット会社から利用した覚えのない請求があった」という相談が寄せられています。第三者による不正利用の恐れもあります。利用明細は必ず毎月確認しましょう。クレジット会社を利用した際の伝票や注文確認メールなどは保管しておき、日付や金額を利用明細と付き合わせて確認しましょう。また、利用明細には店舗名と異なる記載がされていることもあります。自分に覚えがなくても家族がカードを利用している可能性もあるので、家族にも確認してみましょう。不正利用が疑われる場合は、早急にカード会社に連絡しましょう。
契約について不安に思うことやトラブルが生じた場合は、消費生活センターに相談しましょう。(消費者ホットライン「188(イヤヤ)」からも消費生活センターへ繋がります)

サービスの一時停止
証明書のコンビニ交付

マイナンバーカードによる証明書コンビニ交付サービスが国のメンテナンス作業のため利用できなくなりました。**日時** 5月1日(土)～5日(祝)6時30分～23時

問 市民窓口課 ☎25-3161

**第5次呉市長期総合計画
前期基本計画を策定しました**

企画課 ☎25-3274

第5次呉市長期総合計画のうち、令和3～7年度に取り組み「前期基本計画」を策定しました。基本構想に掲げる将来都市像と五つの未来の姿の実現に向けた施策をまとめたもので、地方創生を推進する「まち・ひと・しごと創生総合戦略」や、大規模自然災害などのリスクに備える「国土強靱化地域計画」を合わせた内容となっています。

計画は、企画課窓口のほか、市のホームページでも見ることが出来ます。

**高齢者福祉と障害者福祉の
計画を策定しました**

「呉市高齢者福祉計画・第8期
介護保険事業計画」
介護保険課 ☎25-3136

「第5次呉市障害者基本計画・第6期呉市障害福祉計画及び第2期呉市障害児福祉計画」
障害福祉課 ☎25-3523

呉市の高齢者福祉、障害者福祉をさらに推進するため、2つの計画を策定しました。

計画は、各担当課窓口のほか、市のホームページでも見ることが出来ます。

教育長、教育委員を任命

教育総務課 ☎25-3483

市議会の同意を得て、教育長に寺本有伸氏(63歳)が再任され、教育委員に吉中由美子氏(47歳)が選任されました。任期は4月1日から寺本氏は3年間、吉中氏は4年間です。

**おめでとうございます
高齢者叙勲**

人事課 ☎25-3292

長年のご功績により受章された方です。(敬称略)

●瑞宝双光章
古澤洋一郎

呉市体育章表彰

スポーツ振興課
☎25-3471

長年にわたり、競技団体や地域で体育振興にご尽力いただいた14名に呉市体育章が贈られました。(敬称略)

●令和2年度呉市体育章
玉田 卓(呉市空手道連盟)
日野栄二(呉ハンドボール協会)
廣木高行(呉市剣道連盟)
大之木洋之介(呉市陸上競技協会)
木原和美(呉バレーボール協会)
大窪幸治(呉バドミントン協会)

総務大臣表彰

西井志津子、中元久美子

●経済産業大臣表彰
荒谷美知子、小松美智子
竹岡紀久子、竹岡正夫
谷 扶喜子、西井志津子

●農林水産大臣表彰
濱中直美、國定ミサ子、高田玉恵

●広島県統計協会会長表彰
亀迫重信、北林加代子

●呉市長表彰
古賀眞利子、徳澤諄子、西田素子
中石怜子、立花信子
中原玲子、島田恭子

くれおーふ賞

文化振興課 ☎25-3461

毎年、教育・文化、スポーツの分野で優れた成績を取めた方を表彰しています。(敬称略)

個人

●渡辺直希(第30回日本数学オリンピック 金賞)
●磯辺彩月(第42回未来の科学の夢絵画展小学校・中学校の部 国立科学博物館長賞)
●神垣和也(2019年世界ジュニア柔道選手権大会男子100kg級優勝)

団体

●呉市役所ボウリング部
(第53回全日本実業団ボウリング選手権大会 5人チーム戦優勝)

●統計功績表彰
情報統計課 ☎25-3260

令和2年度は次の方々表彰されました。(敬称略)

統計調査に協力してください

情報統計課 ☎25-3260

令和3年度実施予定の主な統計調査は次のとおりです。調査員が訪問したときは協力してください。調査員は「調査員証」を携帯しています。調査を装った「かたり調査」に注意してください。調査内容を統計以外の目的に使用することはありません。

●調査名・実施日
経済センサス活動調査 6月1日

●市民公益活動団体活動紹介ポスター展
ひろ協働センター(水曜休館)
☎71-0321

呉市提携融資制度

中国労働金庫呉支店
☎21-6247

勤労者の生活の安定と福祉向上のため、中国労働金庫と提携した融資制度を設けています。制度の内容や資格要件など、詳しくは問い合わせください。

●条件 次の全てに該当する人
●市在住または在勤
●居住年数や勤続年数が1年以上
●前年税込年収が150万円以上
●税金を滞納していない

資金の用途	限度額	期間	年利(%)	担保
※1 住宅費・教育費・福祉車両購入費	500万円	※2 10年以内	※3 2.31	不要
医療費・冠婚葬祭費・介護関連費	200万円	7年以内		

※1 リフォーム資金、空き家解体費用を含む
※2 教育費のみ据置期間最長4年
※3 固定金利・保証料含む

5月の相談日程

※新型コロナウイルスの影響を受け、今後、相談日程や相談方法の変更、もしくは中止となることがあります。開催状況については、それぞれの問い合わせ先へ確認してください。

	日 時	場 所	問い合わせ先
NPO設立・運営相談	毎週木曜日9:00~12:00、金曜日17:00~20:00 ※ボランティアに関する相談は随時。	くれ協働センター(市役所1階)	くれ協働センター(月曜日休館) ☎25-5602
	毎週火曜日9:00~12:00	ひろ協働センター(広市民センター4階)	ひろ協働センター(水曜日休館) ☎71-0321
認知症・若年性認知症の相談	19(水)14:00~16:00(14(金)15:00までに予約) 26(水)13:30~15:30(21(金)15:00までに予約)	中央地域包括支援センター	高齢者支援課 ☎25-3149
成年後見制度相談会	毎月第3木曜日13:00~16:00(前日12:00までに予約)	福祉会館	社会福祉協議会 ☎25-0266
在宅介護おくり相談(高齢者・家族向け)	毎週木曜日13:00~16:00(前日12:00までに予約(先着5人)) ※薬剤師・介護支援専門員	呉市薬剤師会館(中通1-4-2)	呉市薬剤師会 ☎21-4695
犯罪被害者などの相談	毎月第2金曜日13:00~16:00 ※広島被害者支援センター相談員	人権・男女共同参画課(市役所1階)	人権・男女共同参画課 ☎25-3465
こころの健康相談	18・25の火曜日13:00~	18日は西保健センター 25日は東保健センター	西保健センター ☎25-3542 東保健センター(広市民センター2階) ☎71-9176
思春期相談	10(月)・28(金)15:00~17:00(受付15:00~16:00)	10日は西保健センター 28日は東保健センター	東保健センター(広市民センター2階) ☎71-9176
エイズ・梅毒相談(検査) ※検査は要予約	相談 毎週月~金曜日(祝日を除く)8:30~17:00 検査 11(火)9:00~11:00(要予約)	すこやかセンターくれ	地域保健課 ☎25-3525
人権相談	毎月第2火曜日10:00~15:00 ※人権擁護委員	人権・男女共同参画課(市役所1階)	人権・男女共同参画課 ☎25-3465
法律相談(弁護士)	毎月第2金曜日9:30~(受付9:00~9:20(抽選5人))	福祉会館	社会福祉協議会 ☎25-8989
心配ごと相談	毎週水曜日10:00~12:00	福祉会館	☎25-8989
民事・登記・相続法律相談	20(木)13:00~16:00(12:45に受付(抽選6人)) ※司法書士	昭和市民センター1階	昭和市民センター ☎33-0011
	26(水)13:30~16:30(13:00に受付(抽選6人)) ※司法書士	広市民センター1階	広市民センター ☎73-7191
外国語による生活相談	月~金曜日9:00~18:00、土・日曜日10:00~18:00(祝日を除く) ※言語によって曜日・時間が異なりますのでお問い合わせください。	国際交流センター(市役所1階)	国際交流センター ☎25-5604
歯の無料健康相談	月・火・木・金曜日9:00~17:00 土曜日10:00~18:00(祝日を除く)	呉市東部地区外国人総合相談窓口(広市民センター4階)	呉市東部地区外国人総合相談窓口 ☎76-3370
医療に関する心配・苦情・相談	6・13・20・27の木曜日12:30~13:30	すこやかセンターくれ 呉口腔保健センター(和庄1-2-13)	呉市歯科医師会 ☎25-4441
消費生活相談	毎週月~金曜日(祝日を除く)8:30~17:00	呉市医師会館(朝日町15-24)	呉市医師会 ☎22-2326
行政相談	毎週月~金曜日(祝日を除く)8:30~16:30(12:00~13:00を除く) ※消費生活相談員	消費生活センター	☎25-3218
法律相談	17(月)14:00~16:00 ※行政相談委員		
民事・登記・相続法律相談	12・19・26の水曜日、7・21・28の金曜日9:30~(受付8:30~9:00(抽選6人)) ※弁護士		
相続・許認可手続相談	11・18・25の火曜日13:30~16:30(受付13:00~) ※司法書士、定員6人	市民相談室(市役所1階)	
交通事故相談	10・17・24・31の月曜日13:00~16:00 ※行政書士、定員6人	市民相談室	☎25-3222
不動産に関する相談	13(木)13:00~16:00 ※行政書士、定員6人		
働くことに関する相談	7(金)13:00~16:00 ※宅建協会理事、定員6人		
	19(水)13:00~16:00 ※社会保険労務士、定員6人		

「現金を送れ」は詐欺です!

少しでも怪しいと思ったらときは警察に相談しましょう。問 消費生活センター ☎25-3218

当日12時から整理券配布



入札参加資格の追加申請受け付け

契約課 ☎25-3376

令和3年度に市が発注する建設工事・建設コンサルタント業務や物品購入・業務委託などの入札等に参加を希望する事業者を受け付けます。

期間 5月10日(月)～21日(金)

場所 契約課

2年に1回必要です
はかりの定期検査

グラム表記するために使用するはかり
●貴金属や古紙などの買い取りをするために使用するはかり
●学校、幼稚園、保育所や福祉施設などで、健康診断票などに示され、通知・報告がなされる体重測定や健康診断のため使用するはかり
●病院や診療所などで健康診断やカルテ、母子手帳などへの記録等で使用するはかり
●病院や薬局などで医薬品の調合に使用するはかり

検査日時・会場



取引・証明に使用するはかりは計量法により定期検査が義務付けられています。
取引・証明ではかりを使用している場合は、はかりを持参し、近くの検査会場で受検してください。

●検査手数料(主なもの)

●機械式はかり

100kg以下 50円(1台)

●電気式はかり

100kg以下 1400円(1台)

●分銅おもり

10円(1個)

●検査対象(主な例)

●商店や市場などで、商品のはかり売りや重さを表記して販売するために使用するはかり

●食品表示法により、内容量を

場所	日程	時間
昭和城市センター	5/10(月)	10:00~15:00
阿賀市民センター	5/11(火)	10:00~12:00
郷原市民センター	5/12(水)	10:00~12:00
広南中学校		13:30~15:30
広市民センター	5/13(木)	10:00~15:00
	5/14(金)	
	5/31(月)	

税関150周年プレ事業 税関展と講演会

問 財務省神戸税関呉税関支署 ☎21-8579
港湾漁港課 ☎25-3333



●財務省神戸税関展

税関紹介ビデオの放映、違法薬物の隠匿事例、知的財産侵害物品(偽ブランド品)、ワシントン条約(ライオンの剥製等)などの展示、麻薬探知犬のデモンストレーション、税関イメージキャラクター「カスタム君」との撮影会などを予定しています。

日時 5/10(月)~16(日)9:00~16:30
[麻薬探知犬のデモンストレーションは5/15(土)11:00~、(2)14:00~の2回予定(場所:中央公園・雨天時は市役所1階多目的ホール前)]

場所 市役所1階多目的室など

●講演会「呉市の産業が成長するために」

政府の成長戦略を理解して産業の成長に向けたヒントを見つけませんか。

日時 5/10(月)10:30~12:00(開場10:00)

場所 新日本造機ホール(くれ絆ホール)

講師 財務省神戸税関長 佐藤正之(昭和62年大蔵省(現財務省)入省、前内閣官房日本経済再生総合事務局次長)

定員 200人(先着)

申込 4/20(火)までに、配布チラシの参加申込票を呉市港湾漁港課へファクスまたはメールで(FAX☎25-1361・✉kowangyo@city.kure.lg.jp)。住所・氏名・電話番号を記入。チラシは市役所1階・各市民センター・呉駅などで配布

料金 無料



《税関からの密輸の水際阻止に関する情報提供のお願い》

問 呉税関支署 ☎21-2232



税関麻薬探知犬
ライマン号

覚醒剤などの違法薬物や銃器類、金の密輸の水際阻止のためには、皆さまからの情報提供が大きな力となります。

「普段見かけない船舶や中身の分からない漂流物、漂着物がある」、「海岸で、普段見かけない人が船から物を降ろしている」、「深夜に海岸で暴力団風の人物や、普段見かけないような外国人を見た」など、身の回りや不審者や不審な貨物、不審な出来事を目にした際は、税関密輸情報窓口にご連絡ください。

【税関密輸情報窓口】

- 密輸ダイヤル ☎0120-961-961(24時間フリーダイヤル)
- 呉税関支署 ☎21-2232(平日8:30~17:15)
- 税関密輸情報提供サイト

☎ customs.go.jp/mizugiwa/mitsuyu/mitsuyu-dial.htm



カスタム君

5月市の広報番組

問 秘書広報課 ☎25-3236

※都合により放送内容・時間を変更することがあります。

★RCCテレビ(毎週金曜日 18:56~19:00)



放送日
7日 東京五輪聖火リレー
14日 珍味! ? 呉おこせ
21日 Bit's 呉

※視聴者プレゼント
好評実施中。応募
方法などは番組で。

★広島FM(毎週月~木曜日21:29ごろ)

呉市のCMを「大窪シゲキの9ジラジ」内で放送中!
●呉局 81.7MHz ●大崎局 76.4MHz

**市外在住の人に宣伝を!
魅力いっぱい呉市のふるさと納税**

問 収納課 ☎25-3226

市外在住で、呉市へ「ふるさと納税」として1万円以上の寄付をした人に、感謝の気持ちとして、呉の特産品などの返礼品を届けます。呉市との「絆」を感じられる、魅力いっぱいの呉市のふるさと納税(寄付)を、市外の親戚や友人に紹介してください。

※呉市への寄付申し込みは、☎市ホームページから(QRコードを利用して)ください。ふるさと納税制度の詳しい内容は総務省ふるさと納税ポータルサイトで。



返礼品紹介(2)

寄付金額に応じた400種類以上の特産品を用意しています。充実した呉市の返礼品を紹介します。

陶器

ろくろで形成した後、生の生地に土を盛り上げて文様を描く「いっちゃん技法」によって製作された小皿です。定番の白色のほか、瀬戸内海の穏やかな深い海の色と、澄み渡るお天気の良い日をイメージした爽やかな青緑色があり、食卓を彩ります。



中小企業融資制度

問 商工振興課 ☎25-3815

市内中小企業者の事業資金供給を円滑にするため、経営安定資金、小規模事業資金、創業支援資金、借換支援資金などの融資制度があります。各制度の具体的な内容や資格要件については、商工振興課または市内の取扱金融機関へお問い合わせください。☎市ホームページも参考にしてください。

主な制度名	対象者	融資条件			年利(%)
		用途	限度額	期間	
小規模事業資金	小規模事業者 従業員20人以下 (商業、サービス業は5人以下)	運転設備	2,000万円	10年以内	1.20
		設備	1,000万円	1年以内	1.60
経営安定資金	中小企業者 または組合	連鎖倒産防止	3,000万円	10年以内	1.70
		災害復旧	1,000万円	10年以内	1.00
		景気対策特別	1,000万円	10年以内	1.00
設備近代化資金	中小企業者 または組合	設備	3,000万円	10年以内	1.70

主な制度名	対象者	融資条件			年利(%)
		用途	限度額	期間	
ものづくり技術伝承	中小企業者 または組合	運転設備	2,000万円	10年以内	1.15
職場環境改善資金 (ワークライフ)	中小企業者 または組合	運転	1,000万円	10年以内	1.20
		設備	5,000万円		
創業支援資金	創業者または創業後5年未満の中小企業者	運転設備	※1 3,500万円	10年以内	※2 1.00
借換支援資金	市融資制度の借入金残高があり、経営環境によって経営の悪化を来しているが、その業況が回復する見込みがある中小企業者	借換運転	5,000万円	10年以内	1.00

※1 創業等関連保証を用いる個人、会社の創業時の融資額は自己資金の範囲
※2 呉市インキュベーション施設の入居者は0.90%



エアポートバス
「呉広島空港線」の運行ダイヤ

新型コロナウイルスの感染拡大防止のため、広島空港を発着する航空機の運航便数に変更があることから、「呉広島空港線」は現在臨時ダイヤで運行しています。期間は現在未定ですが、今後変更があるときは、市ホームページなどに掲載しますので、事前に確認してください。問 交通政策課 ☎25-3236



2



2 音戸の瀬戸公園 (3/18)

1 二河峡公園に向かう途中にて (3/23)

カメラトピックス

春の風を感じて

心地よい春風に誘われて、いつもよりちょっと遠回りした帰り道。そこには柔らかな陽差しと小さな出会いがありました。



※デジタルブック(電子書籍)版で画像をタップすると別の画像を見ることができます。

イベント

春の味覚を先取り！新タマネギの収穫体験

煮てよし炒めてよし、どんな料理にも使える万能野菜タマネギの収穫体験をしませんか。特に、新タマネギはみずみずしく辛みが少なく、サラダなど生食がお勧めです。(新タマネギは普通のタマネギと比べ、長期保存は効きません)
日時 4/29(祝)～5/5(祝)10:00～12:00、13:00～15:00 (作物がなくなり次第終了) **場所** 農業振興センター
料金 1kg100円 ※事前申し込み不要ですが、人気のため初日で終了となる場合があります。必ず来園前に電話で確認してください。持ち帰り用の袋は各自で持参してください。

吉川英治文学碑記念祭(警固屋ツツジ祭)

小学生以下を対象とした写生大会(参加賞あり)を開催します。
日時 5/3(祝)10:00～14:00
場所 音戸の瀬戸公園

企画展 海から空へ -広海軍工廠と航空機-

大和ミュージアムへ
日時 5/9(日)まで9:00～18:00 (火曜日(祝日の場合は翌日)は休館)
料金 大学生以上 800円(400円) 高校生 500円(300円) 小・中学生 300円(200円) ※()は企画展のみの料金。市在住・在学の高校生以下は無料。



おさかなカーニバル in 蒲刈

潮騒の館へ ☎ 090-2866-7834
 蒲刈近海で獲れた旬のお魚、マグイ、オニオコゼ、キジハタなどを提供します。ちりめん、タコ天、鯛めし、ひじき飯、魚の皮の素揚げ、焼き穴子、切花、新鮮野菜などの地域産品もあります。
日時 4/18(日)8:00～12:00 **場所** 潮騒の館(蒲刈町宮盛)
 ※会場内ではマスクの着用、手指の消毒など感染症予防に協力してください。

春の星座をみよう

かまがり天体観測館へ ☎ 66-0925
 大きな望遠鏡や双眼鏡を使って春の天体たちを観察します。春の星空解説もありますよ。
日時 5/2(日)・3(祝)20:00～22:00
場所 かまがり天体観測館 ※雨天・曇天時は室内で宇宙の話。
料金 高校生以上 500円 小・中学生 300円 幼児 無料
 ※事前申し込み不要。

おんど観光文化会館うずしお ☎ 50-0321

●樽本幸子 書道作品展「綴-tuzuru-」
 心を込めて綴られた、筆致が魅力的な作品を多数展示します。
日時 4/22(休)～5/17(月)9:30～17:00 ※入場無料。5/19(水)から「作品お持ち帰り会」を実施。無くなり次第終了。
 ●うずしお「歌わない喫茶」時々歌いマスク
 NKG66 with Reikoの皆さんと楽しいひとときを。
日時 5/13(木)11:00～12:00 **定員** 60人
 ※入場無料。事前に電話で予約してください。

呉みなと祭の中止のお知らせ

新型コロナウイルス感染拡大防止のため、4/29(祝)に予定されていた「呉みなと祭」は中止となりました。

出前トーク

市役所の仕事で、皆さんの生活に身近なテーマや専門的なテーマ、聞いてみたい内容を市役所職員が希望の日時・場所に出向いて話します。

問 秘書広報課
 (〒737-8501(住所不要))
 ☎ ☎25-3236 FAX ☎24-9875

対象 主に市在住または通勤・通学している人でつくる10人以上の団体・グループ ※企業研修・学校の授業などは対象外。
 期間 5/1(土)～来年3/31(木)(土・日・祝日も可)
 時間 9:00～21:00の2時間以内(都合により、希望時間・テーマの変更をお願いすることがあります)
 申込 希望日の2週間前までに、申込書をファクスまたは郵送で秘書広報課へ
 ※詳しい内容が掲載されたメニュー表と申込書は、各市民センター・市役所1階・秘書広報課で配布しています。
 Q市ホームページからもダウンロードできます。

一般用メニュー ★新メニュー ①は、ビデオ・DVDの再生機などが必要。

No.	テーマ	No.	テーマ	No.	テーマ
1	呉市が目指す2030年の姿 一長期総合計画★	24	資源化施設のしごと★	45	人生の彩りノート-いずれ訪れるもしもの時のために-★
2	あなたのまちの「公共施設」★	25	デジタル活用で便利生活★	46	認知症との共生 -認知症サポーター養成講座-★
3	呉市の家計簿	26	選挙の豆知識★	47	介護予防サービスの上手な使い方★
4	呉駅周辺の総合開発について 未来に向けたまちづくり (立地適正化計画)	27	マイナンバーの最新情報をお届けします!	48	知っていますか?地域包括支援センター-高齢者の相談窓口-★
5	幹線道路の整備状況	28	手口を知って、消費者トラブル撃退! (高齢者編・若者編)①	49	みんなで守ろう 呉の救急医療
6	呉市の公共交通	29	自分のできることから始めよう! 高齢者の交通安全①	50	障害のある人を支えるサービス
7	議会ってなに?①	30	高齢者にやさしい住まいづくり①	51	介護保険について学ぶ
8	監査委員は市のホームドクター	31	身のまわりの嫌な虫の話	52	国民健康保険制度について
9	家・土地の税金 評価と課税方法	32	住民税のしくみ -申告しないと損をする?-	53	後期高齢者医療制度について
10	すすく・のびのび・子育てが楽しいまち呉「呉子ども・子育て新事業計画」	33	地震に負けない家づくり①★	54	ジェネリックって何?
11	私たちの水道・下水道	34	自分の命を守るための「防災知識」	55	健診に行こう!実はお得な健診お教えします★
12	バリアフリー社会の実現による持続可能なまちづくり★	35	平成30年7月豪雨災害からの復旧・復興に向けて	56	楽しく体を動かして レッツ トレーニング「くれトレ」!①★
13	ストップ!危険な空き家になる前に!①★	36	「治山・砂防」Q&A①	57	感染症から身を守ろう★
14	空き家の利活用	37	大和ミュージアムのコレクション①★	58	みんなで健康づくり!
15	空き店舗・空きビルを活用したリノベーションまちづくり!	38	入船山記念館のコレクション★	59	呉の水がおいしいワケ
16	障害のある人に優しいまちとは?子どもの生活に関する実態調査と子どもの居場所づくり	39	呉の文化財★	60	みんなで食育!笑顔で食育!
17	もしかして児童虐待かも?と思ったら	40	遺跡から見た呉の歴史★	61	食品ロスをなくそう!
18	差別をなくすために私ができること	41	わが町 呉のあゆみ①	62	食品新表示スタート
19	「人権」ってなに?	42	呉の観光おすすめスポット	63	一緒に考えよう!食の安全・安心
20	始めてみませんか?地域猫活動	43	すごいぞ!呉の水産業①	64	食中毒を防ぎましょう①
21	みんなで防ごう イノシシ被害①	44	冬限定!呉のお宝キャベツ「広甘藍」		

子ども用メニュー ★新メニュー ①は、ビデオ・DVDの再生機などが必要。

No.	テーマ	No.	テーマ	No.	テーマ
1	手にもいっぱい バイキンマン	9	世界の人と仲良くしよう	18	呉の文化財★
2	知っておきたい「防災豆知識」	10	おいしい水ができるまで	19	はかりのおはなし★
3	反射材を使おう!①	11	トイレの水のゆくえ①	20	呉の商店街って、どんなところ?★
4	安全は自分で守ろう!①	12	呉の観光おすすめスポット	21	大和ミュージアムって何?どんなところ?①★
5	「公共工事」ってなに? -わたしたちの道路はだれがつくっているのかな-	13	温暖化する地球を救おう!①	22	入船山って何?どんなところ?★
6	楽しく体を動かして レッツ トレーニング「くれトレ」!①★	14	食品ロスをなくそう!	23	議会ってなんなん?①
7	みんなの夢はなに?	15	歩いて暮らせるまちって? (立地適正化計画ってなんだろう?)	24	呉駅周辺はどう変わるの?冬限定!呉のお宝キャベツ「広甘藍」
8	大切なわたし大切なあなた	16	みんなにやさしいまちって?	25	
		17	遺跡から見た呉の歴史★		

出前トーク実施にあたっての注意事項
 新型コロナウイルス感染拡大防止のため、参加者同士の間隔を取る会場の消毒や換気をするなどの対策をお願いします。詳しくは、各市民センター・市役所1階・秘書広報課で配布しているメニュー表や市ホームページまたは申込時に確認してください。

**フロンティアカレッジ
レクリエーション・インストラクター養成講座**

文化振興課 ☎ 25-3472
ゲーム・ソング・ダンスなどのレクを学びながら、仲間と楽しい時間を作りませんか。コミュニケーション能力を高めながら、レク・インストラクター検定の受検資格を取得できます。
対象 18歳以上(高校生を除く)
日時 5/6～来年1/13の木曜日19:00～21:00(予定)
場所 つばき会館 **定員** 20人
申込 はがきまたは電話・ファクスで文化振興課FC係へ(宛先:〒737-8501〔住所不要〕・FAX☎24-9807)。住所・氏名・生年月日・勤務先・電話番号を記入 **料金** 10,000円

警固屋まちづくりセンター ☎ 28-0200

- フラワーアレンジメント講座(大人・子ども)**
～母の日にお花のプレゼントを贈ろう～
対象 年少以上(小学1年生以下は保護者同伴)
日時 5/1(土)10:00～12:00
定員 10人(先着) **料金** 1,000円
- パン作り講座(大人・子ども)**
～牛さんのパン(ミルククリーム入り)作り～
対象 年少以上(小学2年生以下は保護者同伴)
日時 5/2(日)10:00～12:00
定員 12人(先着) **料金** 1,000円
- アイシングクッキー講座(大人・子ども)**
対象 年少以上(小学2年生以下は保護者同伴)
日時 5/2(日)13:00～15:00
定員 10人(先着) **料金** 1,100円
- 樹脂粘土講座(大人)**
～牛の絵馬を作ろう～
対象 18歳以上
日時 5/7(金)10:00～12:00
定員 10人(先着) **料金** 1,300円
- 羊毛フェルト講座(大人・子ども)**
～牛の置物・ヘアゴム・ストラップなどを作ろう～
対象 年少以上(小学2年生以下は保護者同伴)
日時 5/8(土)10:00～12:00
定員 10人(先着) **料金** 800円
- 石けん作り講座(大人・子ども)**
～もーもー石けんとハーブの美容石けん作り～
対象 年少以上(小学3年生以下は保護者同伴)
日時 5/15(土)10:00～12:00
定員 10人(先着) **料金** 1,400円
- お菓子作り講座(大人・子ども)**
～牛さんのケーキとふわふわレアチーズ作り～
対象 小学生以上
日時 5/30(日) 午前の部 10:00～12:00
午後の部 13:30～15:30
定員 各8人(先着) **料金** 1,100円
いずれも 場所 警固屋まちづくりセンター
申込 4/20(火)から直接同センター窓口で



広島文化学園大学生涯学習センターの講座

同大学 呉 阿賀キャンパス ☎ 74-6000
●**0歳からのおやこで音感リトミック体験講座**
対象 5カ月～1歳半とその保護者
日時 5/29(土)10:00～10:50 **定員** 5組(先着)
●**みんなでリトミック&プレピアノ講座**
対象 2～5歳とその保護者
日時 5/19(水)11:00～11:50 **定員** 5組(先着)
●**プレピアノ&リトミック講座**
対象 3～5歳とその保護者
日時 5/21(金)16:20～17:10 **定員** 5組(先着)
いずれも 場所 広島文化学園大学 呉 郷原キャンパス
申込 4/30(金)までに往復はがきで同センターへ(宛先:〒737-0004阿賀南2-10-3)。住所・氏名(ふりがなも)・年齢・性別・電話番号・講座名を記入
料金 無料



プリザーブドフラワー講座

グリーンヒル郷原 ☎ 77-1025
対象 小学生以上(小学生は保護者同伴)
日時 5/16(日)10:00～13:00
場所 グリーンヒル郷原
定員 30人(先着)
申込 4/21(水)9:00から電話で
料金 2,700円(昼食付)



外国を体験しよう

国際交流センター ☎ 25-5607
●**韓国語で話そう会**
対象 中学生以上 **日時** 5/15(土)13:30～15:00
場所 国際交流センター(市役所1階) **定員** 17人(先着)
申込 5/14(金)までに直接または電話で **料金** 1,000円
●**中国料理教室**
日時 5/21(金)10:30～13:00
場所 生涯学習センター(つばき会館5階)
メニュー 肉まん、ピーナツの中華サラダ、エビだんごとほうれん草の中華スープ、白きくらげのゼリー
定員 20人(先着) **申込** 5/18(火)までに直接または電話で
料金 1,500円
※エプロン、マスク、三角巾、ふきん(肉まん用)、台拭きを持参。
●**英語で学ぶ英国カルチャー講座**
対象 高校生以上 **日時** 5/22(土)13:30～15:00
場所 国際交流センター(市役所1階) **定員** 20人(先着)
申込 5/21(金)までに直接または電話で **料金** 無料

2021 呉子ども祭 「こころをもやせ! えがおのこきゅう」

子育て支援課 ☎ 25-3254
吹奏楽、着ぐるみダンスなどのステージ、創作コーナー、体験・遊びコーナーなどで楽しめます。
日時 5/4(祝)9:30～ **場所** 呉ポートピアパーク
※今年はフードコーナーはありません。

1歳からのわくわくパン作り講座

音戸まちづくりセンター ☎ 51-3322
対象 1～5歳とその保護者 **日時** 5/28(金)10:00～12:00
場所 音戸まちづくりセンター **定員** 8組(先着)
申込 4/20(火)から直接同センター窓口で **料金** 900円

子どもだけの料理教室 かしく育てる「子ども料理塾」生涯学習センター ☎ 25-3593

対象 小学3～6年生
日時 5月～9月の月1回土曜日10:00～13:00(全5回)
場所 生涯学習センター(つばき会館) **定員** 16人(先着)
申込 4/20(火)から直接同センター窓口で **料金** 7,500円

5月の絵本会

場 所	内 容	日 時
中央図書館 ☎21-3014	プーさんのえほんかい	22(土) 15:00～15:40
	プーさんのはじめましてのえほんかい	10(月) 17(月) 31(月) 10:30～11:00
	ババールのえほんかい	1(土) 10:30～11:10
広図書館 ☎71-7470	とんぼのめがねのえほんかい	12(水) 15:30～16:10
昭和図書館 ☎34-1210	紙しばい会	8(土) 13:30～14:00
川尻図書館 ☎87-3836	スワニーのおひざにだっこの絵本会 スワニーの絵本会	21(金) 10:30～11:00 15(土) 13:30～14:10
音戸図書館 ☎50-0020	ももちゃんのポケットのえほんかい	19(水) 10:30～11:00
倉橋図書館 ☎53-1872	宝島くらはしのえほん会	15(土) 15:00～15:30
安浦図書館 ☎84-3806	このゆびとまれの絵本会	8(土) 10:00～10:30 10:40～11:00
阿賀まちづくりセンター ☎71-9077	話のシャワー〔絵本会〕	8(土) 10:00～12:00
呉ポートピアパーク ☎38-0560	アリスの絵本会	16(日) 14:00～15:00

野呂高原ロッジニュース ☎ 87-2390

●GoTo再開まで期間延長決定!
お得に来て呉んさいプラン第2弾
対象 2人以上のグループ
期間 GoToトラベルキャンペーン再開まで
申込 利用希望日の3日前までに電話で
料金 1泊2食付 3,970円～ ※風呂・トイレ付和室は780円増、洋室は1,330円増、休前日は1,100円増。市内無料送迎あり(10人以上。要予約)。
●**爽やかな高原と大自然を感じる往復登山**
日時 5/16(日)9:15～(安芸川尻駅集合)
コース 野呂山かぶと岩コースの往復
定員 20人(先着) **申込** 4/20(火)～5/14(金)に電話で
料金 1,500円(昼食・入浴・保険料を含む)
●**陶芸1日体験教室 ～ごはん茶碗・食器を作ろう～**
日時 5/16(日)10:00～ **場所** 野呂山ビジターセンター
定員 20人(先着) **申込** 4/16(金)～5/11(火)に電話で野呂山ビジターセンターへ(☎70-5338) **料金** 2,000円
《無料定期バスについて》
4/24(土)から無料定期バス(川尻駅～野呂高原ロッジ)は予約制になります。

市民限定・日にち限定 滞在プラン! 2泊以上がお得! せとうちステイ宿泊プラン

グリーンピアせとうち ☎ 84-0262
期間 4/16(金)～19(月)、23(金)・24(土)、5/7(金)～11(火)
料金 2泊4食特典付 18,500円(3泊目以降:1泊2食付 9,000円)
※土曜・休前日は2,200円増。子ども料金は確認してください。滞在中のランチを用意できます(要予約)。安浦駅無料送迎あり(要予約)。
特典 夕食時ドリンク付(ソフトドリンク・酒類無料)、滞在中ソフトドリンク無料



子ども広場

大和ミュージアム科学教室 ☎ 25-3047

●**ワークショップ「ピコピコカプセル」**
ピコピコとかわいい動きで転がるカプセルを作ろう。
日時 5月の毎週土曜日14:00～15:00
申込 開催時、実験工作室へ(材料がなくなり次第終了)
料金 100円
●**サイエンスショー「くるくる 回転の科学」**
回すとどんなことが起こるかな?!
日時 5月の毎週日曜日(1)11:00～(2)14:30～
申込 開催時、実験工作室へ **料金** 無料



シンビックモール潤いコンサート

文化振興課 ☎ 25-3462
 日時 4/23(金)12:20~12:50
 ※今回は最終金曜日の開催ではありません。
 場所 新日本造機ホール(くれ絆ホール)
 出演 tentation de bleu (海野幹雄、川岡光一) 料金 無料



▲海野幹雄 ▲川岡光一

特別展 高橋由一から藤島武二まで
 日本近代洋画への道 ~山岡コレクションを中心に~

呉市立美術館 ☎ 25-2007
 期間 5/5(祝)まで10:00~17:00
 [入館は16:30まで。火曜日休館。ただし5/4(祝)は開館]
 料金 一般 1,100円(900円) 大学生 500円 高校生以下 無料
 ※()は一般前売および20人以上の団体、シルバー料金(70歳以上[要証明書])。障害者手帳などがある人は無料(要証明書)。高大生は要学生証。
【関連イベント】 ※当日の入館券が必要。事前申し込み不要。
●館長講座「日本近代洋画史入門」
 (比治山大学連携事業)
 日時 4/24(土)13:30~15:00
 内容 明治浪漫派と水彩画の時代(明治末期)
 講師 呉市立美術館長 横山勝彦 定員 30人(先着)
●担当学芸員によるギャラリートーク
 日時 4/18(日)11:00~12:00



▲五姓田義松 《人形の着物》1883年

特別展・パラリンピック関連企画
 「視覚を超えて 八田豊 — 90歳、さらなる挑戦」

呉市立美術館 ☎ 25-2007

福井県越前市を拠点に活躍する八田豊(はったゆたか・1930年~)は、金沢美術工芸専門学校(現・金沢美術工芸大学)美術科洋画専攻を卒業後、故郷に戻って教員生活を送りながら、前衛的な創作活動を貫いてきた現代美術家です。50歳代で失明し、その後は絵具がキャンパスの上を流れてゆく音を頼りに、また指先で確かめながら画面に素材を貼り付けるなど、聴覚や触覚による造形へと変遷し、国際的にも高い評価を受けています。
 本展では初期から近作までの約90点により八田豊の変化に富んだ画業を紹介するとともに、困難に打ち勝つ作家の不屈の生き様を紹介します。

期間 5/15(土)~7/4(日)10:00~17:00 [入館は16:30まで。火曜日休館]
 料金 一般 1,100円(900円) 大学生 500円 高校生以下 無料
 ※()は一般前売および20人以上の団体、シルバー料金(70歳以上[要証明書])。障害者手帳などがある人は無料(要証明書)。高大生は要学生証。

【関連イベント】 ※いずれも当日の入館券が必要。(1)~(4)は事前申し込み不要。

- (1)対談「八田豊氏 自作を語る」
 日時 5/15(土)13:30~15:00 講師 八田豊(本展出品作家)、篠雅廣(大阪市立美術館長、本展監修者)
 聞き手 横山勝彦(呉市立美術館長) 定員 40人(先着)
- (2)館長講座「日本の戦後美術入門(全3回)」
 日時・内容 ●5/29(土)13:30~15:00 「戦後美術の再出発 50年代を中心に」
 ●6/12(土)13:30~15:00 「60年代 表現方法の拡大」
 ●6/26(土)13:30~15:00 「70年代 表現の多様化」
 講師 呉市立美術館長 横山勝彦 定員 30人(先着) ※入館券1枚で全3回参加できます。
- (3)体験ワークショップ ①触れて感じる「流れ」、②さまざまな素材をカラーージュ
 料金 無料 ※会期中いつでも参加できます。
- (4)担当学芸員によるギャラリートーク
 日時 5/23、6/13・27の日曜日14:00~15:00
- (5)創作ワークショップ「さわり心地」を見つけよう
 対象 小学生以上(小学生は保護者同伴) 日時 6/5(土)13:30~15:30 内容 チラシまたは同館 ☎ www.kure-bi.jp/で
 定員 15人(申し込み多数の場合は抽選、家族・兄弟は一緒に申し込みできます)
 申込 5/22(土)までに電話または同館ホームページから 料金 無料 ※デジタルカメラを持参。

▲《流れより》1990年



▲《66-42A》1966年



▲《流れ19-01》2019年

芸術・文化



加藤登紀子コンサート 歌ものがたり in 呉

安浦町生涯学習振興財団 ☎ 84-7987

日時 6/20(日)15:00~ (開場14:30)
 場所 安浦まちづくりセンター
 チケット 4/20(火)9:00から同センターで販売
 料金 4,000円(全席指定) ※未就学児入場不可。新型コロナウイルス感染症拡大防止対策として、座席の間隔を空けて販売します。



音楽の玉手箱 HOMEコンサート [setomayu]

川尻まちづくりセンター ☎ 87-3311

川尻町出身のシンガーソングライターsetomayuが、オリジナル曲からカバー曲まで披露します。
 日時 5/22(土)12:00~ (開場11:30)
 場所 川尻まちづくりセンターベイノロホール
 曲目 Colorful World、恋するレモンほか
 料金 無料 ※マスク着用。体調の悪い人は参加を控えてください。



音戸まちづくりセンター ☎ 51-3322

●スマホってなんだろう?講座
 対象 シニア向けスマートフォンまたはAndroid(アンドロイド)を持っている18歳以上
 日時 (1)5/11(火)10:00~12:00、(2)5/18(火)10:00~12:00
 内容 (1)基礎編(スマホでできること~電話・メール・セキュリテイ・操作の仕方~)、(2)応用編(スマホで活用できるアプリについて~Googleマップ・課金とは?・好きなアプリを取り込む~)
 定員 10人(先着) 料金 1,000円
 ●楽しくクッキング講座
 対象 18歳以上
 日時 (1)5/13(木)10:00~13:00 つくりおきメニュー (2)6/10(木)10:00~13:00 夏のメニュー (3)7/8(木)10:00~13:00 お昼ごはんメニュー
 定員 12人(先着) 料金 1,200円(別途材料費が必要)
 ●アートセラピー講座 ~開運!赤富士を描こう~
 対象 18歳以上 日時 5/26(水)10:00~12:00
 定員 10人(先着) 料金 1,200円
 いずれも 場所 音戸まちづくりセンター
 申込 4/20(火)から直接同センター窓口で

安浦まちづくりセンター ☎ 84-3636

●げんきアップ!脳トレ
 日時 5/14、6/4、7/2の金曜日13:30~15:00(全3回)
 定員 15人(先着) 申込 直接同センター窓口で 料金 1,200円
 ●体にやさしい 靴イタリアン
 日時 5/18(火)10:00~12:00
 内容 じゃがいものニョッキ、豚肉のグリル、パンナコッタ
 定員 12人(先着) 申込 4/20(火)から直接同センター窓口で 料金 1,100円
 ●簡単にできる!梅干しづくり
 日時 6/4(金)10:00~13:00
 定員 12人(先着)
 申込 4/20(火)から直接同センター窓口で 料金 2,400円
 いずれも 対象 18歳以上
 場所 安浦まちづくりセンター



シニアのためのパソコン・スマホ講座

シルバー人材センター ☎ 21-6611

●個人指導コース
 パソコンの操作、スマートフォンの使い方など、何でも相談してください。希望の日時、場所(シルバー人材センターまたは自宅)が選べます。
 料金 1時間1,355円
 ●パソコン入門・スマホ入門講座(グループ講習)コース
 時間 午前または午後を選択
 場所 シルバー人材センター(伏原1-4-25)
 料金 パソコン入門 5,100円(3時間×3回) スマホ入門(Android[アンドロイド]またはiPhone[アイフォン]) 1,800円(3時間)
 いずれも 対象 おおむね60歳以上 申込 4/20(火)から電話で

吉浦まちづくりセンター ☎ 31-7540

●ピアノで弾きたい曲に挑戦しましょう
 対象 12歳以上
 日時 5/15・29、6/5・19、7/3・17の土曜日16:30~18:30
 定員 8人(先着) 料金 2,400円
 ●自家製堆肥作りをしてみよう
 対象 18歳以上 日時 5/30(日)13:00~15:00
 定員 15人(先着) 料金 500円
 いずれも 場所 吉浦まちづくりセンター
 申込 4/26(月)から直接同センター窓口で

阿賀まちづくりセンター ☎ 71-9077

●天然酵母から作るパン作り 塩パン
 日時 5/20(木)10:00~13:00
 定員 10人(先着) 料金 1,500円
 ●アロマで優雅にスキンケア ぷるるん美容液と化粧品
 日時 5/22(土)10:00~12:00
 定員 12人(先着) 料金 1,500円
 ●キャラメルソースのクレープ作り 季節のフルーツ入り
 日時 5/26(火)10:30~12:30
 定員 12人(先着) 料金 1,400円
 ●暮らしに役立つハーブ 5月の寄せ植え
 日時 5/31(月)10:00~12:00
 定員 12人(先着) 料金 1,900円
 いずれも 対象 18歳以上 場所 阿賀まちづくりセンター
 申込 4/20(火)~5/8(土)に直接同センター窓口で



▲ローズのエキス入りで美肌に

大人のスイーツ講座 ~ベリーのムースケーキ~

広まちづくりセンター ☎ 71-2151
 対象 18歳以上 日時 5/25(火)10:00~13:00
 場所 広まちづくりセンター 定員 12人(先着)
 申込 4/20(火)から直接同センター窓口で 料金 1,400円

草木染め教室

仁方まちづくりセンター ☎ 79-6914

対象 18歳以上 日時 5/28(金)13:00~15:00
 場所 仁方まちづくりセンター 定員 12人(先着)
 申込 4/26(月)~5/21(金)に直接同センター窓口で 料金 2,000円

朝一パン講座 ~手作りパンを3回シリーズで~

川尻まちづくりセンター ☎ 87-3311
 対象 全3回参加できる18歳以上
 日時 5/6、6/3、7/1の木曜日10:00~13:00(全3回)
 場所 川尻まちづくりセンター 定員 10人(先着)
 申込 4/20(火)9:00から直接同センター窓口で 料金 4,200円



イベントなどの開催状況について

新型コロナウイルスの影響を受け、今後イベントなどが中止や延期となる可能性があります。開催状況については、それぞれの問い合わせ先へ確認してください。 ※本紙に掲載している内容は3月30日時点のものです。

新日本造機ホール グランドピアノ一般開放

新日本造機ホール(くれ絆ホール) ☎25-0306
 独奏・連弾・アンサンブルなど個人だけでなくグループでも自由に演奏できます。使用目的に制限はありませんが、レッスン料や入場料を伴う営利活動には利用できません。
対象 ピアノ演奏経験3年以上(音楽教室での経験など)の小学生以上
日時 6/18(金)～20(日)9:10～19:10の間で1組1時間(準備・片付け含む)
場所 新日本造機ホール(くれ絆ホール)
定員 20組(申し込み多数の場合は抽選)
申込 5/31(月)(必着)までに申込書を直接または郵送・ファクスで同ホールへ ※申込書は、同ホール・呉信用金庫ホール(文化ホール)・各まちづくりセンターなどで配布。同館HP www.kure-shimin.jp/からもダウンロードできます。申請書の郵送を希望する場合は電話で同ホールへ。
料金 無料

野呂山芸術村事業 天涯の花[素描展Ⅱ]

川尻まちづくりセンター ☎87-3311
 宮尾登美子原作小説「天涯の花」が中国新聞ほか7紙に連載された際に、野呂山芸術村元交流員の大畑健浩が描いた挿絵の原画展第2弾を開催。素描展Ⅰに引き続き原画34点を展示します。
期間 5/15(土)～7/11(日)の土・日9:00～18:00
場所 野呂山レストハウス **料金** 無料



呉市入船山記念館企画展「金唐紙展 ～明治を彩った壁紙とその復活～」

入船山記念館 ☎21-1037
 金唐紙は、金属箔を貼った和紙に凹凸加工を施し、上からワニスを塗って金色に仕上げる加工紙のこと。明治期には、海外向けの高級壁紙として明治政府主導で改良され、欧米に輸出されました。この金唐紙が、平成5年に旧呉鎮守府司令長官官舎の改修工事の際、壁紙として使われていたことが発見され、平成7年に修復。その金唐紙の歴史と魅力について紹介します。
期間 9/13(月)まで9:00～17:00(火曜日休館(祝日の場合は翌日))
場所 入船山記念館
料金 一般 250円(200円) 高校生 150円(120円) 小・中学生 100円(80円)
 ※()内は20人以上の団体。市在住・在学の高校生以下は無料。

美術入門教室 呉市立美術館 ☎25-2007

●0.03mmのペンで描く点描画講座
日時 (1)5/8・22, 6/5・19, 7/3, (2)7/24, 8/7・21, 9/4・25の土曜日10:00～12:00(各全5回)
定員 各8人(先着。最少催行人数3人) **料金** 各7,000円
 ●陶芸入門 オリジナルの器をつくろう
日時 (1)5/19・26, 6/16, (2)6/23・30, 7/21, (3)9/1・8・29の水曜日10:00～12:00(各全3回)
定員 各6人(先着。最少催行人数3人) **料金** 各5,000円
いずれも対象 18歳以上 **場所** 呉市立美術館
申込 各講座初回の2週間前までに、申込書を直接または郵送・ファクスで同館へ(宛先:〒737-0028幸町入船山公園内・FAX☎24-9813) ※申込書は同館で配布。同館HP www.kure-bi.jpからもダウンロードできます。

春の文化祭 呉市文化団体連合会事務局 ☎25-3462

- 喜多流呉粟谷会 **日時** 4/17(土)14:00～16:30 **場所** つばき会館音楽ホール
- 俳句大会 **日時** 4/25(日)13:00～16:00 **場所** つばき会館407・408号室
- 川柳大会 **日時** 4/25(日)13:00～16:00 **場所** 中央図書館第1集会室 **料金** 無料(出句料200円)
- 吟詠剣詩舞大会 **日時** 5/3(祝)13:00～16:30 **場所** 新日本造機ホール(くれ絆ホール)
- 呉ジョイントバレエコンサート **日時** 5/3(祝)14:00～17:30 **場所** 呉信用金庫ホール(文化ホール) **料金** 2,000円
- 呉弦楽合奏団アンサンブル発表会 **日時** 5/9(日)14:00～15:00 **場所** つばき会館音楽ホール
- 呉短歌大会 **日時** 5/15(土)12:30～17:00 **場所** ビュー・ポートくれ大会議室
- 呉ハーモニカ・コンサート **日時** 5/23(日)13:30～16:00 **場所** つばき会館音楽ホール
- シルバーサウンズ ファイナルコンサート **日時** 6/6(日)14:00～15:40 **場所** つばき会館音楽ホール

蘭島文化振興財団 美術展・コンサートなど

※各施設とも入館は16:30まで。市内高校生以下は無料。休館日 火曜日(祝日の場合は翌日休館。5/4祝開館、5/6(木)休館)
 <<松濤園>> ☎65-2900
 ●所蔵品展Ⅰ 御馳走一番館「文人交流と通信使」
 江戸時代に来日し、各地でさまざまな形で交流をした朝鮮通信使の様子を、日本に伝わる作品や記録をもとに紹介します。
 ●陶磁器館「初期伊万里-日本磁器のはじまり-」(同時開催:「板谷波山からはじまる近現代陶芸史」)
 江戸時代初期に作られた日本初の磁器である伊万里焼を紹介します。
いずれも 期間 6/28(月)まで
料金 一般 800円(640円) 高校生 480円(380円) 小・中学生 320円(250円)
 ※()内は20人以上の団体。近隣施設とのセット券あり。

内 容	期 間	観覧料	場 所
所蔵品展Ⅰ 「描かれた美しい花々」	4/14(水)～ 6/14(月)	500円	蘭島閣美術館 ☎65-3066
所蔵品展Ⅰ 「寺内萬治郎のあゆみ2」	5/12(水)～ 6/28(月)	300円	蘭島閣美術館別館 ☎65-2500
所蔵品展Ⅰ 「須田国太郎が見つめた世界-留学から晩年まで-」	4/21(水)～ 6/21(月)	500円	三之瀬御本陣 芸術文化館 ☎70-8088
～夢のかけはし～※ 蘭島閣ギャラリーコンサート 加藤昌則(ピアノ)	5/15(土) 16:00～ (開場15:00)	1,500円 要予約	バイノロホール (川尻まちづくり センター3階) 問 蘭島文化振興財団 ☎65-2029

※場所・開催時間を変更して開催予定です。申込方法など詳しくは、蘭島文化振興財団HP www.shimokamagari.jp/で確認してください。

国の重要文化財 旧澤原家住宅の見学会

文化振興課 ☎25-3463
日時 5/21(金)13:30～15:30
場所 旧澤原家住宅(長ノ木町)
定員 20人(申し込み多数の場合は抽選)
申込 5/7(金)(必着)までに往復はがきで文化振興課「旧澤原家住宅の見学会」係へ(〒737-8501〔住所不要〕)。住所・氏名・年齢・電話番号を記入。1人1枚 **料金** 無料



南薫造記念館 特別展 没後70年 南薫造展Ⅱ「愛しき人・親しき風景」

南薫造記念館 ☎84-6421
期間 5/30(日)まで9:00～16:30(火曜日休館)
料金 一般 200円(160円) 高校生 120円(100円) 小・中学生 80円(60円)
 ※()は20人以上の団体。市在住・在学の高校生以下は無料。
【関連プログラム】
 ●春の特別公開 名家秘蔵の屏風(前編)
 名家が愛蔵した六曲の金屏風には、さまざまな作家の作品が多種多様に貼り込まれています。南薫造の作品中にも登場するこの貴重な屏風を、期間限定で公開します。



▲《鯉のぼり》



▲名家秘蔵の屏風(翁の隻)

●小企画(1) 南薫造が愛した音楽

期間 5/16(日)～6/28(月)
●小企画(2) 美術家たちの交流 - 絵手紙を通して -
期間 8/23(月)まで
●小企画(3) 南薫造と「白樺」
期間 8/23(月)まで
 ※小企画はいずれも入館料のみで見学できます。

すこやか健康

なるほど!!納得!!健診結果 健康相談

健康診断の結果の見方や、生活習慣の改善について、保健師・栄養士と一緒に考えます。
●東保健センター(広市民センター2階) ☎71-9176
日時 5/28(金)9:30～11:30
●西保健センター ☎25-3542
日時 6/29(土)9:30～11:30
いずれも
対象 特定健診や人間ドックの結果で気になることがある人
必要なもの 健診の結果が分かるもの
申込 電話で各保健センターへ

オンラインでパクパク離乳食教室

西保健センター ☎25-3543
対象 令和2年4月～令和2年7月生まれの赤ちゃんとその保護者
日時 4/28(水)10:30～11:30
場所 くれくれ・ば(レクレ4階)
内容 離乳食のすすめ方と赤ちゃんの歯についての話
定員 20組(先着)
申込 メールで同館へ(✉sukoyaka@beach.ocn.ne.jp)

はじめよう食育 離乳食教室

●西保健センター ☎25-3543
日時 5/19(水)10:30～11:30
 ●東保健センター(広市民センター2階) ☎71-9176
日時 5/25(火)13:30～14:30
いずれも対象 令和2年10月～令和2年12月生まれの赤ちゃんとその保護者
定員 各10組(先着) **申込** 電話で各保健センターへ

卒乳のはなし

子育て世代包括支援センターえがお ☎25-3597
 ママ同士、助産師と一緒に話しましょう。
対象 卒乳を考えている人
日時 5/19(水)11:00～12:00 **場所** オンラインで開催
申込 電話でくれくれ・ばへ(☎25-3482)
料金 無料

サンデーマタニティスクール(両親学級)

東保健センター ☎71-9176
 西保健センター ☎25-3542
 助産師による講話と赤ちゃんのお風呂の入れ方(沐浴動画視聴)を学んで、赤ちゃんを迎える準備をしましょう。
日時 5/16(日)10:00～11:00, 6/20(日)10:00～11:00
場所 広市民センター5階 **定員** 14組(先着)
料金 無料 ※要予約。詳しくは問い合わせてください。状況に応じ、定員や内容を変更する場合があります。

プレママほっとタイム

子育て世代包括支援センターえがお ☎25-3597
 母乳育児について、妊婦さん同士、先輩ママ、助産師と話しませんか。
対象 妊婦、育児に協力してくれる人
日時 5/12(水)13:30～15:00
場所 すこやかセンター-くれ3階 **定員** 10人(先着)
料金 無料 ※要予約。詳しくは問い合わせてください。

産後ママのほっとタイム

子育て世代包括支援センターえがお ☎25-3597
 ママ同士、助産師と一緒に話しませんか。
対象 産後～6カ月くらいの赤ちゃんとも、育児に協力してくれる人
日時 5/20(木)13:30～14:30
場所 東保健センター(広市民センター2階) **定員** 10人(先着)
料金 無料 ※要予約。詳しくは問い合わせてください。



●**広温水プール** ☎73-6325 申込 すべて4/17(土)~25(日)17:00(新規優先、重複申込不可)

教室	対象	日時・コース	定員	料金
幼児水泳教室	4~6歳	A 6/8~7/29の火・木曜日 B 6/9~7/30の水・金曜日 いずれも15:00~16:30(各全15回)	各30	各7,500円
児童水泳教室	小学生	A 6/8~7/29の火・木曜日 B 6/9~7/30の水・金曜日 いずれも16:30~18:00(各全15回)	各45	各6,000円

呉ポーアウトドアスクール インラインスケート
呉ポートピアパーク ☎38-0560
 日時 5/16(日)10:00~12:00
 場所 呉ポートピアパーク 定員 20人(先着)
 申込 はがきまたはファクスで呉ポートピアパーク「呉ポーアウトドアスクール インラインスケート」係へ(〒737-0875 天応大浜3-2-3・FAX☎30-0210)。住所・氏名・電話番号を記入。呉ポートピアパーク www.kurepo.comからも申し込みます
 料金 700円 ※スケート靴を持参。

ウィングくらはし プール1年会員 ☎50-2018
 特典 粗品プレゼント、1日何回でもプール・トレーニングジムを利用可能
 年会費 33,000円

わくわく情報 秘書広報課 ☎25-3236
 ※行事内容の問い合わせは、各記事の連絡先へ。

広郷土史研究会主催講演会「呉の語源を探る」
広郷土史研究会 ☎71-6981
 呉町(安芸郡宮原村の町方)で、左義長(とんど)の余興として行われていた民族芸能「綱引」から呉の語源を紐解きます。
 日時 5/9(日)14:00~(開場13:30)
 場所 広市民センター5階502号室
 講師 広郷土史研究会 上河内良平さん
 定員 50人(先着) 料金 無料

‘21 クリーンハイキング in 火山(倉橋)
呉市青年ボランティア協議会 ☎090-2803-7724
 「未来に残そうきれいな山」の願いを込めて、ハイキングを楽しみながら掃除をしませんか。
 日時 5/30(日)10:00~13:30 ※雨天中止(前日の12:00に判断)。
 場所 倉橋グラウンド~火山(山頂) ※倉橋グラウンド解散予定。
 集合 倉橋グラウンド(火山登山口バス停から約1.4km [倉橋町字石林地内])
 定員 200人(先着)
 申込 5/7(金)までに電話またはメールで(☎kyvc@ezweb.ne.jp)。住所・氏名・年齢・性別・電話番号を連絡
 料金 無料 ※参加賞・弁当・軍手あり。帽子・タオル・飲み物などは各自で用意。



キッズコーディネーション講座(未就学児の部・小学生の部) ~子どもの運動神経を伸ばそう~
警固屋まちづくりセンター ☎28-0200
 対象 (1)年少~年長、(2)小学生
 日時 5/5(祝)10:00~12:00、(2)13:00~15:00
 場所 警固屋体育館 定員 各10人(先着)
 申込 4/20(火)から直接同センター窓口で 料金 500円

きて呉んさいクラブ グラウンド・ゴルフ大会
きて呉んさいクラブ ☎21-9834
スポーツ振興課 ☎25-3471
 対象 市在住の人 日程 5/27(木)(雨天の場合は5/28(金)に順延)
 場所 ミットヨ スポーツパーク郷原(総合スポーツセンター)
 定員 400人(先着)
 申込 4/30(金)までに申込書を直接または郵送で同クラブへ(宛先:〒737-0051中央4-1-1 IHIアリーナ呉内)
 料金 500円

女性卓球大会
鶴岡一人記念スポーツ会館(スポーツ会館) ☎22-1264
 対象 市内・近郊在住の18歳以上の女性(学生は除く)
 日時 6/8(火)9:00~ 場所 IHIアリーナ呉(市体育館)
 申込 5/15(土)までに申込書を鶴岡一人記念スポーツ会館へ
 ※申込書は同館で配布。体育振興財団 sports-kure.comからもダウンロードできます。新型コロナウイルス感染症対策のため観覧はできません。

5月のスポーツ・デー
 個人・グループで卓球・バドミントンが自由に楽しめます。
 対象 小学生以上 定員 各40人(先着)
 申込 当日開始時間から各会場で
 料金 高校生以上 各200円 小・中学生 各100円
シシヨーオークアリーナ(総合体育館) ☎74-0909
10・17・24・31月、12・26(水)13:00~15:30
21(金)18:00~20:30 ※21日のみ定員30人(先着)。
鶴岡一人記念スポーツ会館(スポーツ会館) ☎22-1264
14・28(金)18:00~20:50

人口と世帯

2月末現在	
人口	217,015人
●男	104,940人
●女	112,075人
前月比	274人減
前年比	4,004人減
世帯	108,329世帯

入学・入社・異動。春という季節は、猫の手も借りたいと思う方も多いのでは? また、新しい環境で猫をかぶってみたり、なかなか馴染めず借りてきた猫になったり。小さな無理も、積み重ねてきたストレスとなることも。そうなる前に、お散歩でもして息抜きしてみても? 今回のカメラトピックスはそんな思いがテーマです。まだ見えない方は23(金)へ! ☎

編集後記
 広報紙に携わり、はや6年。あの日、あの時をゆっくり振り返りかえるといろいろな思い出が蘇ります。中でも力を入れてとりくんだのは子どもたちのうれしそうな顔や頑張る表情を伝えること。地域に笑顔を、また子どもにとっても呉愛をたくさん育み、将来呉の街で再会。広報の大切な役割だと思います。さて、私の後記も今号まで。ふと思いつきでスタートした横読みもこれがラスト。ちょっと作るのは大変でしたが、うまく続けてこられた自分にかっこいい笑顔を ☎

介護について知ろう・話そう! 座談会と交流会 高齢者支援課 ☎25-3104
 申込 4/20(火)から電話で各申し込み先へ

●**認知症高齢者を支える家族の交流会** 対象 認知症高齢者を介護している家族

場所	日時	定員	申込場所
昭和まちづくりセンター	5/26(水)10:00~11:30	20	地域相談センター後楽荘 ☎34-5004

●**介護なんでも座談会** 対象 高齢者を介護している家族や内容に興味がある人

場所	日時	内容	定員	申込場所
広まちづくりセンター	5/8(土)13:30~15:30	コロナ禍での免疫力を高める食事と低栄養の予防	30	地域相談センター成寿園 ☎71-1515

今からできる介護予防~各種教室の募集~ 高齢者支援課 ☎25-3104

対象 呉市に住民登録がある65歳以上 ※身体の状態により、利用できない場合があります。
 申込 5/6(木)までに直接各申込先窓口で受け付け(電話は不可)。申し込み多数の場合は選考 料金 すべて無料

●**高齢者マシントレーニング教室** 内容 マシンなどを使用して筋力アップを図ります

場所	開催期間	曜日	時間	回数	定員	申込場所
すこやかセンターくれ	6/2~8/18	水	9:30~11:30	12	25	高齢者支援課、各地域包括支援センター
総合ケアセンターさざなみ	6/25~9/24	金	13:30~15:30			総合ケアセンターさざなみ、首戸保健出張所 高齢者支援課、各地域包括支援センター

●**からだ元気アップ教室** 内容 体操やストレッチを行い、筋力アップを目指します

場所	開催期間	曜日	時間	回数	定員	申込場所
天応まちづくりセンター	6/3~8/26	木	13:30~15:30	12	25	天応・吉浦の各市民センター
東保健センター(広市民センター2階)	6/4~9/3	金				高齢者支援課 各地域包括支援センター

スポーツ各教室 ※申し込み方法がない場合は、直接または電話で各施設へ(申し込み多数の場合は抽選)。

●**鶴岡一人記念スポーツ会館(スポーツ会館)** ☎22-1264

教室	対象	日時	場所	定員	申込	料金
ソフトバレーボール教室	小学生以上(一般も可)	5/15~7/17の土曜日 10:00~12:00(全10回)	同館アリーナ	30	4/20(火)~5/3(祝)17:00	4,000円

●**IHIアリーナ呉(市体育館)** ☎25-3475

教室	対象	日時	定員	申込	料金
ナイト・ヨガ教室	18歳以上	5/24~6/21の月曜日19:00~20:30(全5回)	15	4/19(月)~5/10(月)17:00	2,000円
ZUMBA体験会		4/20・27、5/11・18・25の火曜日13:30~15:00	10	開催日当日窓口で(先着)	各500円
女性エアロビクス&ストレッチ教室体験会	4/23・30、5/7・21・28の金曜日19:00~20:30				

●**日本製鉄アクアパーク(市営プール)** ☎32-2227

教室	対象	日時	定員	料金
水中ウォーキング教室	18歳以上	5月の土曜日9:30~10:30	各20	各700円
ヨガ		5/16・23の日曜日13:00~14:30		各880円
Disco Party		5/30(日)13:00~14:30		880円

●**川尻温水プール** ☎87-5555

教室	対象	日時	定員	申込	料金
幼児水泳教室	4~6歳	6/1~7/1の火・木曜日15:30~17:00(全10回)	20	4/26(月)~5/11(火)17:00	5,000円



呉で輝く 若者たち

vol.63 福島 大悟 さん

—豊町、久比。
柑橘のさわやかな香りに包まれた人口約500人のまちに、小さな苗が芽吹きつつあります。

神石高原町で育った福島大悟さんは、過疎問題に関心があり、高校時代はさまざまな課外学習に参加。そこで久比を拠点として「暮らし」について考える団体「まめなのプロτζェクト」に関わるようになりました。何度も久比を訪れ、地域の人と交流するうちに、まちへの興味が高

まった福島さんは、昨年の春、あの決断をしました。

コロナ禍の影響で大学キャンパスで学べない状況を逆手に取り、久比に移り住んでまちのことをさらに知ろうと考えたのです。ここでの経験は初めてのことばかり。「地域のひととまちを歩いて郷土史について教えてもらったり、地元の職人から漆喰の塗り方を教わって古民家の再生にチャレンジしたり、机の上での勉強とは違った知識を得る

ことが楽しいです」と充実した表情を浮かべます。

現在、福島さんはお金ではなく、お裾分けなど気持ちのやりとりで生活を支え合う「感謝経済」という地域社会の在り方を久比から発信しようとして取り組んでいます。まちにこの考えが広がるためのきっかけ作りとして「まめな手形」という地域限定の「感謝の形」を作成し、地域に根付くことを目指しています。

福島さんは、こうした活動を通して久比というまちの伝統や歴史、そこに住む人々の温かさを再発見し、その魅力を市内外多くの人にアピールしたいと考えています。暖かな日差しと人々の中で、どんな花が咲き、どんな実をつけるのか今から楽しみです。

プロフィール

19歳。久比地区在住。大学生。県立油木高校で畜産や農業、地域活性化分野に取り組み、第3回日経ソーシャルビジネスコンテストで学生部門賞を受賞。卒業後、広島大学総合科学部へ進学。



スマホやタブレット端末で左のQRコードを読み取ると動画を視聴できます。



▲「まめな手形」は地域内のカフェなどで気軽に使える予定。



見やすく読みまちがえにくいユニバーサルデザインフォントを採用しています

■再生紙を使用しています

10言語対応「市政だより くれ」デジタルブックで配信中！



- ブラウザでもアプリでも、スマホやタブレットで読める
- 文字サイズを調整できる
- 動画や写真も楽しめる
- 10言語で読める・聞ける（音声読み上げ対応※）

無料 FREE APP



【対応言語】

日本語、英語、中国語（簡体字・繁体字）
韓国語、タイ語、ポルトガル語（ブラジル）
スペイン語、インドネシア語、ベトナム語
※ベトナム語は音声読み上げに対応していません。



・ブラウザ版は音声読み上げには対応しておりません。音声読み上げには、無料アプリ（カタボケバ）のインストールが必要です。