

市政だより くれ 12

令和2年
(2020)
11月10日発行
vol. 838

目標

- ・いろいろな色をこめて描く
- ・そして絵を楽しむ!

1時間目 図工



美の巨匠 南薫造の世界

南薫造記念館アトリエ

安浦町出身の洋画家・南薫造。没後35年の時を経て完成した記念館。それから35年。南薫造が愛し数々の名作が生まれたこの場所で、あなたの心のキャンバスを彩ってみませんか？



南薫造を知る

南薫造とはどんな人？

瀬戸内の風土を愛した画家・南薫造。才能の裏側にあった歴史や人物像をひもときながら、その生涯を振り返ります。

南君の芸術には如何にもなつかしきみがある。…中略…
どこまでもつつましい、上品な、ゆかしい芸術である。

高村光太郎「滞欧記念絵画展覧会」序文より



南薫造 (1883~1950)
洋画家。東京美術学校で学び、イギリス留学などを経て中央画壇で才能を発揮。また母校・東京美術学校の教授としても活躍し、晩年は安浦で瀬戸内の風景を中心に創作。優雅であたたかく気品に満ちた多くの作品を残し、日本近代洋画の発展に大きく貢献。

安浦に生まれ芸術の世界へ

賀茂郡内海村(現・安浦町)に生まれた南薫造。中学生の頃に見た油絵やパステル画が心に残り、芸術への関心が高まります。代々続く医者の家を継ぐことを期待されていましたが、自分の意志を貫き、東京美術学校(現・東京藝術大学)へ進学しました。

才能あふれ頭角を現す

美術学校では学業に励み、首席や次席という好成绩で卒業。記念館には、二度の特待生に選ばれたという書類が残っています。その後海外への留学を経て帰郷。出品した文展(文部省美術展覧会・のちの日展)で最高賞を何度も受賞するなど目覚ましい活躍をみせます。この頃描かれた原田校長先生像は、母校の内海尋常小学校の第三代校長・原田品太郎を描いたもので、その落ち着いた色彩と丁寧な筆づかいからは威厳と風格が感じられます。

また、文芸・美術雑誌『白樺』の表紙をデザインしたほか、随筆を投稿し夏目漱石に認められるなど文才も発揮しました。



▶原田校長先生像 (大正3年) 油彩・キャンバス

東京での生活と苦難

中央画壇での活動を本格化させるため上京した南一家。一男二女を授かり、画家として順風満帆と思われた矢先、ともにスケッチに出かけるなど今後に期待をかけていた長男が病死。落胆からしばらく作品制作ができませんでした。

次第に戦時色が濃くなった昭和19年。南一家は安浦に疎開し難を逃れた一方、東京の自宅とアトリエ、そしてそこに残していた南の大型作品は空襲ですべて焼失してしまいます。これらの出来事は南にとって計り知れないほど辛いものでした。

南薫造という人物

戦後は安浦で広島文化の復興に力を尽くした南。自宅の庭では園芸を楽しみ、音楽、囲碁、ゴルフなど多趣味で、その遺品は記念館で見ることが出来ます。

南の人物像について、孫の南建さん(79)は「一言でいうと温厚そのもの。怒った顔を一度も見たことがありません。また子ども好きで、私たち孫と庭で遊んだり、こたつでお互いの顔をスケッチし合ったり…。いい思い出です」と語ります。

安浦で生まれ育ち、東京で画家として活躍後、晩年を安浦の生家で過ごした南薫造。数々のすばらしい作品とともに、この地に生きる人々への優しい眼差しが今に息づいています。

南薫造展

問 南薫造記念館 ☎84-6421
文化振興課 ☎25-3462

南薫造記念館では、南薫造の没後70年を記念して、三部構成の特別展を開催！
近年寄贈された作品を中心に、初公開を含む約100点を展示・公開します。
現在、南薫造展Ⅰ「瀬戸内の魅力」展を開催中です。ぜひご覧ください。

没後70年 南薫造展Ⅰ

瀬戸内の魅力

「印象派風」と評される、輝く光に満ちた色彩で多くの作品を残した南薫造。中でもとりわけ好んだのが、郷里・瀬戸内の風景でした。穏やかな青い海、美しい島影、波に漂う帆船、豊かに実る大地やそこで働く人々などを、詩情あふれる筆致で描きました。本展では、南薫造が愛した瀬戸内の魅力をひもときます。



青や緑に輝く海、大小の島々、四季折々の作物が実る大地、波間に行き交う船など、南薫造が心から愛した瀬戸内の情景を、ごゆっくりご鑑賞ください。

文化振興課
学芸員 角田 知扶さん

《今後の特別展の予定》

南薫造展Ⅱ 愛しき人・親しき風景

会期 来年2/4(木)～5/30(日)

内容 慈しんだ家族や尊敬する人々、心動かされた風景など、南薫造にとっての「愛しき人・親しき風景」を紹介します。

※P4で紹介した修復作品も展示予定です。

南薫造展Ⅲ 洗練の美—日常にひそむもの—

会期 来年6/3(木)～9/26(日)

内容 日々の暮らしの中にひそむやさやかな「美」をすくい取り、みずみずしい感性で表現した静物画や風景画を中心に展示します。

※第Ⅱ期、第Ⅲ期とも全作品を入れ替えます。



南薫造記念館の皆さん

お待ちしております！

開館時間 9:00～16:30

休館日 火曜日(祝日・休日の場合は翌平日)、年末年始

観覧料 一般200円 高校生120円 小中学生80円

※団体料金や市内の高校生以下、いきいきパス保持者無料など減免があります。

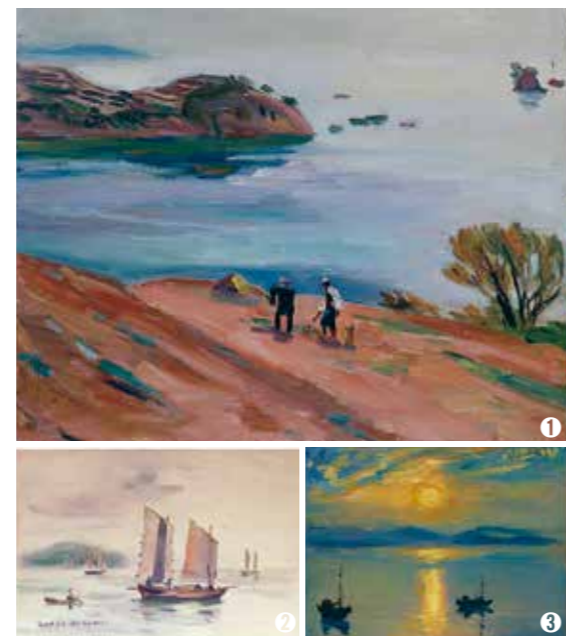

①風早近傍(1949年頃) ②海上の漁船(1930年頃)
③夕日(1949年)

次の(小企画)も同時開催中！こちらも必見です。

- ①南薫造のパレット—画材から筆記用具まで—
- ②南薫造水絵集—画集で見る水彩画—
- ③画家の自筆原稿を読む—「大久保の逃げ水」ほか—



豪雨災害と地域の支え

平成30年西日本豪雨で大きな被害が出た安浦。南薫造記念館も被害を受けましたが、その復旧には多くの人たちの支えがありました。



①土間に溜まった泥②床に広がる泥と壊れた土壁、浸水の跡③母屋外の様子④復旧し展示が再開した母屋

豪雨災害に見舞われた記念館

平成30年7月7日。記念館の中に広がった光景は、それまでの雰囲気を一変させました。母屋の土壁は崩れ、床一面に広がる泥。それまで14年にわたり勤めてきた河内千鶴さんは「こんな状況になるなんて...これからどうなるんだろう...」と不安に感じたと言います。

そして昭和60年の開館以来、はじめての長期休館を余儀なくされます。

多くの人たちの支えとともに

自宅が被災した人も多量の中、地元の有志者が立ち上がり、敷地内の土砂撤去や館内の清掃などに尽力します。作業に携わった山根康生さんは「最初は大量に流入した泥を取り除く作業でした。途方に暮れていた時、自衛隊の協力で床下の泥をかき出すことができました。夏場の暑い時期で大変でしたが地域の人たちと助け合いながら取り組みました」と話します。ほかにも多くの人たちの協力で、災害から2カ月後の9

◇被災からよみがえる南作品◇
新緑の多摩河畔(制作年不詳)
《修復前》



《修復後》
公開時期はP5をご覧ください

月12日に再開することができました。その後も、安浦のまちづくり協議会の皆さんによる庭園への花の美化活動、観光協会による記念館説明板のリニューアル、地域の小学生たちによる南薫造を紹介するリーフレットづくりなどさまざまな取り組みが行われています。また記念館入口には、開館当時記念館を支えた町の皆さんの名前が入った赤レンガが敷き詰められており、昔も今も南薫造は地域で愛される存在となっています。

◇被災からよみがえる南作品◇

記念館内で保管・展示されていた作品や遺品に被害はありませんでしたが、町内の別の場所でも個人保管されていた絵画が被災。現在、その所有者の南作品への思いや支援者の善意により、展示に向けての絵画修復が進んでいます。

飲食事業者向け

飲食店における新型コロナウイルス感染症予防対策事業費補助金

問 広島県飲食店新型コロナ対策補助金事務局 ☎082-546-1211 (平日10:00~17:00)

安心して飲食店を利用できるよう、広島県内の飲食店に対し、予防対策を目的とする設備(アクリル板・非接触体温計・サーキュレーターなど)の購入に必要な経費を補助します。

申請期限
12/25(金)

対象者 広島県内に店舗がある飲食店*を営む法人または個人
*日本標準産業分類「76 飲食店」に該当する飲食店。業種別の新型コロナウイルス感染症対策ガイドラインを遵守することなどの条件があります。詳しくはホームページで確認、または問い合わせください。

補助上限額
1店舗あたり10万円
※店舗を複数有する場合、店舗ごとに申請可。対象となる支出額により補助額が決まります。

対象経費 令和2年9月8日~12月25日に購入・支払いが完了したもの
●飛沫感染予防対策(アクリル板、ビニールカーテン、防護スクリーン、パーテーション、フロアマーカー)
●接触感染予防対策(非接触体温計、サーモカメラ、コイントレイ、非接触ドアオープナー、非接触ソープディスペンサー、非接触蛇口、非接触消毒液ディスペンサー、足踏み式消毒液スタンド、セルフレジ、自動券売機)
●換気による感染予防対策(換気扇、サーキュレーター)
●その他、上記の分野に該当する予防対策に係る設備の設置
※設置費・送料含む。マスク・ゴーグル・フェイスシールド・消毒用アルコール・手袋・せっけん液などの消耗品、エアコン・空気清浄機は対象外。

申請方法
郵送で広島県飲食店新型コロナ対策補助金事務局へ(宛先:〒730-0031広島市中区紙屋町2-1-22 広島興銀ビル11階)
※簡易書留やレターパックなど申請者が郵便物の到達を確認できる方法で送付してください。

提出書類
提出書類一覧(チェックリスト)、補助金交付申請書兼実績報告書、購入または設置などをした明細が分かるもの(写しでも可)、店舗内の感染対策などの状況が分かる写真、振込先口座が分かるもの(通帳の写し)、食品衛生法に基づく飲食店営業または喫茶店営業の営業許可証(写し) ほか
※広島県ホームページで申請要領を確認の上、申請書様式をダウンロードしてください。ダウンロードが困難で郵送を希望する場合は問い合わせください。

中小企業者など(法人・個人)向け

事業用資産の固定資産税・都市計画税を軽減します

問 資産税課 事業用家屋については☎25-3216、償却資産については☎25-3214

新型コロナウイルス感染症の影響により、事業収入が減少した中小企業者などが所有する事業用家屋および償却資産に対する固定資産税および都市計画税が軽減されます。

申告期間
来年1/4(月)~2/1(月)

対象者
●資本金の額または出資金の額が1億円以下の法人
●資本または出資を有しない法人のうち、常時使用する従業員の数が1,000人以下の法人(大企業の子会社などは対象外)
●常時使用する従業員の数が1,000人以下の個人

対象資産
事業用家屋、償却資産
軽減割合
令和2年2月~10月の任意の連続する3カ月間の事業収入が前年同期間と比べて
●30%以上50%未満減少の場合…2分の1
●50%以上減少の場合…全額

申告手続
(1)認定経営革新等支援機関等の確認を受ける
特例申告書*を記入し、その記入内容について、認定経営革新等支援機関等*へ確認に必要な書類*を提出し確認を受けてください。
※1…申告書の様式は市ホームページからダウンロードできます。 ※2…支援機関等の一覧は中小企業庁のホームページで確認してください。中小企業等経営強化法の規定による認定を受けていない税理士、公認会計士や商工会議所なども含まれます。 ※3…収入減を証する書類(会計帳簿や青色申告決算書などの写し)、【事業用家屋の軽減措置を受ける場合】特例対象家屋の事業用割合を示す資料(青色申告決算書などの写し)、その他依頼先の認定経営革新等支援機関等が確認に必要な書類
(2)特例申告書を市へ提出
認定経営革新等支援機関等の確認印が押された特例申告書を、来年1/4(月)~2/1(月)に資産税課へ提出してください。
※提出にあたり、認定経営革新等支援機関等に提出した書類の写しを添付してください。償却資産について軽減措置を受ける場合は、「令和3年度 償却資産申告書」の提出が必須ですので併せて提出してください。
詳しくは、☎市ホームページで確認、または問い合わせください。



《呉市》

新型コロナウイルス感染症

10月31日現在

経済支援などに関する支援制度 (一部を紹介)

新型コロナウイルス感染症に関する情報は随時更新されています。最新の情報はホームページなどで確認してください。

- 相談の目安、相談窓口
- イベント中止状況
- 支援事業一覧 など



TOPICS

本のページの中まで除菌！
図書除菌機を設置しました

中央図書館 ☎21-3014

- 呉市立図書館(全7館)に、図書除菌機を設置しました。
- 本を開いた状態で、ページの中まで除菌します。

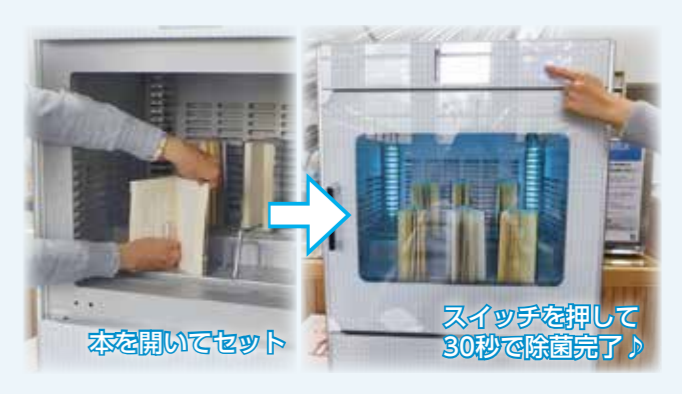

本を開いてセット

スイッチを押して30秒で除菌完了！

子育て世帯の皆さまへ

新生児応援給付金

問 子育て支援課 ☎25-3173

国の特別定額給付金の支給対象とならなかった新生児に対して、10万円の呉市独自の給付金を支給します。

支給対象者・受給権者

- 支給対象者
令和2年4月28日~12月31日に出生し、最初の住民登録を呉市で行った子ども
※令和3年1月1日以降に出生した子どもでも対象となる場合があります。詳しくは問い合わせください。
- 受給権者
支給対象となる子どもの出生前から届け出時点まで継続して呉市に住民登録がある父母または養育者

申請方法 子育て支援課から順次案内を送付しますので、給付金を振り込む金融機関の口座を届け出てください。

支給額 出生した子ども1人につき10万円 **支給方法** 届け出た金融機関の口座に振り込み

支給時期 9月下旬から支給開始中
※支給時期は子どもの出生月により異なります。詳しくは問い合わせください。



対象者に
順次案内

相談の目安

- 息苦しさ、強いだるさ、高熱などの強い症状のいずれかがある
- 重症化しやすい人*で、発熱や咳などの比較的軽い風邪の症状がある
- ※高齢者、糖尿病・心不全・呼吸器疾患(COPDなど)などの基礎疾患がある人など。
- 上記以外の人で発熱や咳など比較的軽い風邪の症状が続く
(症状が4日以上続く場合は必ず相談してください。症状には個人差があります。強い症状と思う場合はすぐに相談してください。解熱剤などを飲み続けなければならない人も同様です)

- ◎上記のいずれかに該当する場合は、すぐに相談してください(これらに該当しない場合の相談も可能)。
- ◎妊婦、子どもの場合は早めに相談してください。

★電話相談窓口(24時間対応)
コールセンター ☎22-5858
★ファクスでの相談(平日8:30~17:15)
地域保健課 FAX☎24-6826

呉

信用金庫ホール ネーミングライツパートナー記念事業
aiwa/KINUJO presents 45th Anniversary
岩崎宏美コンサートツアー ～太陽が笑ってる～

芸術・文化



問 呉信用金庫ホール(文化ホール)
☎25-7878

デビュー45周年のプレミアムツアー！
これまでの45年を振り返りつつ、新たな岩崎宏美を
魅せるスペシャルなコンサートです！

日時 来年3/6(土)16:00～(開場15:00)
場所 呉信用金庫ホール(文化ホール)
出演 岩崎宏美
チケット 12/12(土)から同ホール・新日本造機ホール
(くれ絆ホール)・市内各プレイガイドで販売
※新日本造機ホールは12/13(日)から。
料金 一般 6,500円 学生 3,000円
※全席指定。学生は28歳未満、入場時要学生証。
未就学児童入場不可。託児あり(有料。要予約)。

市政だよりくれ2



市政だよりの表紙を
みんなの笑顔で彩ろう😊

問 秘書広報課☎25-3224

もうすぐ2021年。来年こそはいい年になりますように…。
そんな願いを込めて、新年スタート号(2月号1/10発行)
の表紙を皆さんの笑顔でいっぱいにはしませんか？ぜひ応募
してください。



撮影例

募集要項

テーマ 笑顔

対象 被写体が呉市内在住(年齢制限なし)

応募方法

①投稿者氏名②住所③電話番号④被写体の氏名
⑤被写体の年齢を記載し、撮影した写真を添付
し、タイトルを「笑顔の写真」としてメールで送付
してください。

(☐hisyo@city.kure.lg.jp)

期限 12/8(火)

詳しくは
QRコードから



留意点

- ▷被写体の了承を得て応募してください。
- ▷写真は撮影例のように縦のアップで撮ってください。
- ▷1人何点でも応募できますが、1枚につき被写体は1人としてください。
- ▷写真を加工(特殊効果や文字挿入など)したり、掲載に不適切と思われる写真は掲載できません。
- ▷写真ファイルのサイズは3MBより小さいものを送ってください。
- ▷応募多数の場合は掲載できない場合があります。

経済支援などに関する相談窓口一覧

※10月31日現在の情報から一部を抜粋して掲載しています。
その他の情報などは呉市ホームページで確認してください。



《保険料の減免》

支援制度など	支援の概要	窓口
国民健康保険料の減免	次のいずれかに該当する場合は、保険料が減免となります。 (1)新型コロナウイルス感染症により、世帯の主たる生計維持者が死亡、または重篤な傷病を負った世帯	保険年金課 ☎25-3153
後期高齢者医療保険料の減免	(2)新型コロナウイルス感染症の影響により、世帯の主たる生計維持者の収入減少(10分の3以上)が見込まれる世帯(収入の種類・所得制限あり)	保険年金課 ☎25-3156
介護保険料の減免	※詳しくは、各担当課へ問い合わせてください。	介護保険課 ☎25-3176

《事業者など向け支援情報》

支援制度など	支援の概要	窓口
農漁業者経営継続支援事業	新型コロナウイルス感染症の影響を克服するため、感染拡大防止対策を行いつつ、販路の回復・開拓や、生産・販売方法の転換のために必要な機械設備を導入するなど、経営継続に向けた取り組みを実施する際に活用する国の「経営継続補助金」において、認定を受けた農漁業者に対し支援します。 支援内容 「経営継続補助金」の補助対象事業費において、「経営の継続に関する取組」として認められた経費の事業者負担分が10分の1(限度額あり)となるよう支援を行います。 ※国の「経営継続補助金」の2次募集の募集期間は11/19(木)までです。	農林水産課 (農業振興グループ) ☎25-3318 (水産振興室) ☎25-3319
港湾施設使用料などに係る支払猶予	新型コロナウイルス感染症の影響を受けた港湾施設利用者に対し、呉市管理港湾施設の使用料の一部の支払いを来年3/31(水)まで猶予します。 ※詳しくは、呉市ホームページで確認してください。	港湾漁港課 ☎25-3333
港湾施設使用料の減免措置	新型コロナウイルス感染症の影響を受けた港湾施設利用者に対し、令和2年4月～6月までの呉市管理港湾施設の使用料を減免します。 ※詳しくは、呉市ホームページで確認してください。	港湾漁港課 ☎25-3333
くれまち店舗応援プロジェクト	新型コロナウイルス感染症などの影響を受けている事業者が、団体・グループで取り組むプレミアム付商品券の発行など、地域内の経済活性化を促す事業に対して、補助金を交付します。令和2年4月1日以降に実施した事業が対象になります。また、補助金には限度額があります。 申請 12/28(月)まで ※事前相談を受け付けています。	商工振興課 ☎25-3814
経営相談窓口	日本製鉄(株)瀬戸内製鉄所呉地区の高炉などの休止および新型コロナウイルスの影響などにより、新たな事業展開を考えている事業者向けの無料相談窓口です。 期間 来年3/31(水)まで 相談時間【予約制(先着順)】 (1)9:00～10:15 (2)10:30～11:45 (3)13:00～14:15 (4)14:30～15:45	くれ産業振興センター ☎76-3766 (平日9:00～16:00)
飲食店における新型コロナウイルス感染症予防対策事業費補助金	(7ページに記載)	

起業家支援プロジェクト最終審査会 ～ビジネスプランコンテスト・公開プレゼンテーション～

イベント

問 商工振興課 ☎ 25-3815

8・9月に募集した起業家支援プロジェクトの最終審査会を一般公開します。

日時 12/8(木)18:00～20:30 (開場17:30)

場所 新日本造機ホール(くれ絆ホール)

定員 100人(先着)

申込 電話またはファクス・メールで(FAX ☎ 25-7592・✉ syoukou@city.kure.lg.jp) ※無料。

ファイナリスト(発表順)

- 山川真美さん 個性を生かし、「大好き」を見つけられる居場所
- 松崎 昇さん 手つかずの自然 瀬戸内の奇跡 倉橋島ドローンアイランド計画
- 木原美樹さん お母さんを幸せにするホットドック屋 くれドック
- 新谷隆一さん 呉市広町コーヒーファーム
- 賀谷尚代さん 学習に悩む子どもとその保護者の駆け込み寺を呉に作りたい!

2期生からの活動報告



深澤裕之さん
(Nurse and Craft
合同会社)

【訪問看護ステーション事業と空き家を活用したシェアハウスなどの整備】

多くの方のご支援のおかげで、安芸灘地域における訪問看護の運営は順調に進んでいます。新規事業にもすでに着手しており、医療介護業界において、これまでにない企業へと一歩ずつ進んでいます。今後は「100年生きたら、おもしろかった」と誰もが言える世界の実現を目指していきます。



大塩和孝さん

【無人運営型ワーキングスペースの運営】

新型コロナウイルス感染症拡大の影響で、4月～6月は思うように運営ができませんでした。現在はほぼ毎日、利用予約が入るようになりました。また、いろいろな方からコラボのお声掛けや、見学の問い合わせをいただいています。今後は定期的なイベント開催など、どんどん新しいことにチャレンジしていきます。



すこやか健康	24	イベント	22	暮らし	12	相談	16	募集	15
スポーツ	29	子ども広場	23	そのほか	18	芸術・文化	26		

32 連載コラム
呉で輝く若者たち

22 入船山記念館 クリスマス
ライトアップ/各地区の成人式の一部変更/呉市少年少女発明クラブ 一般公開教室/藤井清水音楽祭/国際音楽の日コンサートなど

21 カメラレポート
「笑顔、届けたい」

20 イマをトキメクくれびと

12 年末調整等説明会の開催中止/市民税申告書は郵送で/国保・後期高齢・介護保険料 納付確認書の発行(年末調整用)/呉で就職を考えている人へ/消費生活のお話 など

目次

《今月の注目記事》

【記号の説明】 🔍... 呉市ホームページ [www.city.kure.lg.jp] から詳しい情報を見ることができます。

人権週間(12月4日～10日)はイベントいっぱい 12月3日～9日は「障害者週間」

イベント

楽しみながら人権についての理解を深めることができるイベントを開催します。

輝いて☆くれ ヒューマン・フェスタ2020

日程 12/5(土)・6(日)
場所 呉信用金庫ホール(文化ホール)

● 講演&ふれあいバザール

障害福祉課 ☎ 25-3523

「障がいがあっても地域で自分らしく生きる」をテーマに、元山 淳さん(賀茂精神医療センター)による記念講演を開催。太鼓演奏やダンスなどのオープニングステージと障害者就労施設の製品販売をお楽しみください。

日時 12/5(土)14:00～16:30 (開場13:00)



● 映画上映「最高の人生のを見つけ方」

人権・男女共同参画課 ☎ 25-3465

日時 12/6(日)14:00～16:00

出演 吉永小百合、天海祐希、ムロツヨシ ほか
※入場券(無料)は11/20(金)から人権・男女共同参画課(市役所1階)、各市民センターで配布。



©2019「最高の人生のを見つけ方」製作委員会

そのほかの人権週間関連イベント

● 児童・生徒の「人権啓発ポスター・絵画展」

人権・男女共同参画課 ☎ 25-3465

期間 12/5(土)～11(金)8:00～20:00 ※12/11(金)は13:00まで。

場所 市役所1階 多目的室

※表彰式を12/6(日)10:30から、新日本造機ホール(くれ絆ホール)で行います。

● 人権啓発活動パネル展

呉人権擁護委員協議会(広島法務局呉支局) ☎ 21-9288

期間 12/5(土)～11(金)8:00～20:00 ※12/11(金)は13:00まで。

場所 市役所1階 多目的室

● 特設人権相談所

呉人権擁護委員協議会(広島法務局呉支局) ☎ 21-9288

人権、家族、近所のトラブルなどの相談に応じます(秘密厳守)。

日時 12/6(日)10:00～16:00 **場所** 市役所1階 多目的室

● わたしの“いのち”メッセージ展

人権・男女共同参画課 ☎ 25-3179

市内8隣保館が公募した絵てがみの展示を行います。開催日など詳しくは呉市ホームページでお知らせします。



満70歳になったら
いきいきパスの利用を

満70歳の誕生日から「いきいきパス」が利用できます。申請は誕生日の2カ月前から高齢者支援課・各市民センターで受け付けています。いきいきパスの利用を

満70歳の誕生日から「いきいきパス」が利用できます。申請は誕生日の2カ月前から高齢者支援課・各市民センターで受け付けています。いきいきパスの利用を

※市民窓口課（市役所1階）でもサポートを行っています。問 高齢者支援課 ☎25-3139

※市民窓口課（市役所1階）でもサポートを行っています。問 高齢者支援課 ☎25-3139



年末調整等説明会の開催中止

市民税課 ☎25-3196
呉税務署 ☎23-2424

新型コロナウイルス感染症の感染拡大防止と参加者の安全のため、例年実施していた年末調整等説明会は開催を中止します。

市民税申告書は
郵送で提出してください

市民税課 ☎25-3193

来年2月から始まる市民税の申告受付について、新型コロナウイルス感染症の感染拡大防止と来場者の安全のため、市民税申告書は可能な限り郵送での提出をお願いします。

国保・後期高齢・介護保険料
納付確認書の発行(年末調整用)

令和2年中に納付した保険料全額が、年末調整または確定申告時に「社会保険料控除」の対象になります。年末までに、勤務先で年末調整するために「納付確認書」が必要な場合は、次の記載場所で申請してください。

令和3年1月末には、確定申告用に「納付済額のお知らせ」を送付します。
納付確認書発行窓口

保険の種類	交付場所・連絡先
国民健康保険料(税)	保険年金課 ☎25-3153
後期高齢者医療保険料	介護保険課 ☎25-3176
介護保険料	市民窓口課 各市民センター
国民年金保険料	呉年金事務所 (宝町2-11) ☎22-1691

※電話による金額の問い合わせはできません。

1日(月)までに申告してください。

多くの人の公平性を欠き、市の財政を圧迫し、住民サービスに支障をきたすことにつながりに納めてください。一度に納められない人は、分割して納付する方法もありますので、相談してください。

※市民窓口課（市役所1階）でもサポートを行っています。問 高齢者支援課 ☎25-3139

●今年、台風・火事などの災害により住宅が滅失した土地(一定要件あり)

●滞納処分を強化
納付相談もなく、市税などを納めていない人は、給与や預貯金などの財産を差し押さえます。※納付には、便利で確実な口座振替を利用してください。

●川尻市民センター
日程 12月15日(火)10時～15時

●来年1月1日現在で、古い住宅を取り壊し、新しい住宅を建設中の土地(一定要件あり)

●国民健康保険料
保険年金課 ☎25-3153

●吉浦市民センター
日程 12月1日(火)10時～15時

●今年、住宅以外の建物を住宅に建て替えた土地、建物の使用目的を住宅に変更した土地

●後期高齢者医療保険料
保険年金課 ☎25-3156

●豊浜市民センター
日程 12月8日(火)10時～12時

●住宅を住宅以外の建物に変更した場合も申告が必要です。住宅用地でなくなった場合は、税の軽減の特例措置は適用されません。

●介護保険料
介護保険課 ☎25-3176

●豊市民センター
日程 12月8日(火)13時30分～15時30分

《家を壊したら連絡を》
家屋の一部や全部を取り壊したときは連絡してください。
※法務局で滅失登記をした人は必要ありません。

●子育て施設課
☎25-3518

●消防局予防課 ☎26-0323

●税金など
納付相談を利用してください

●マイナンバーカード
申請サポート(写真無料撮影)
市民窓口課 ☎25-5698

●暖房機器など
安全に取り扱いましょう

●市税
収納課 ☎25-3201

●マイナンバーカード
申請サポート(写真無料撮影)
市民窓口課 ☎25-5698

●暖房機器など
安全に取り扱いましょう

●税金など
納付相談を利用してください

●マイナンバーカード
申請サポート(写真無料撮影)
市民窓口課 ☎25-5698

●暖房機器など
安全に取り扱いましょう

●税金など
納付相談を利用してください

●マイナンバーカード
申請サポート(写真無料撮影)
市民窓口課 ☎25-5698

●暖房機器など
安全に取り扱いましょう

●税金など
納付相談を利用してください

●マイナンバーカード
申請サポート(写真無料撮影)
市民窓口課 ☎25-5698

●暖房機器など
安全に取り扱いましょう

●税金など
納付相談を利用してください

●マイナンバーカード
申請サポート(写真無料撮影)
市民窓口課 ☎25-5698

●暖房機器など
安全に取り扱いましょう

12月3日～9日は障害者週間

「障害がある・ない」にかかわらず、地域の中で市民みんなが支え合い暮らす「共生社会」の実現を促進する週間です。

問 障害福祉課 ☎25-3523

知っていますか？ 障害者差別解消法

行政機関(国・県・市町村など)や事業所(会社・お店など)が、「障害者」に対して「不当な差別的取扱いの禁止」と「合理的配慮の提供」を行うよう定められていて、障害のある人もない人も、互いに、その人らしさを認め合いながら、共に生きる社会をつくるための法律です。

Q. 「不当な差別的取扱いの禁止」とは？

A. 行政機関や事業所が、障害のある人へ正当な理由なく、サービスの提供や施設の利用を拒否したり制限したりすることを禁止しています。



受付の対応を拒否する。



保護者や介助者が一緒にいないと
お店に入れない。

Q. 「合理的配慮の提供」とは？

A. 障害のある人が、日常生活や社会生活のなかで難しく感じていることについて、何らかの配慮をして欲しいと意思表示した場合、行政機関や事業所は、負担が重すぎない範囲で対応する必要があります。



自分で書くことができない人の意思
を十分に確認しながら代筆する



段差がある場合に、スロープなどを使
って補助する。

この法律による、一般市民への法的義務や罰則はありませんが、社会で暮らすすべての人の心遣いにより共生社会は実現します。



介護認定の更新申請を忘れずに

介護保険の要介護認定有効期間が12月31日までの人は手続きしてください。問 介護保険課 ☎25-3175

家庭の水銀使用製品廃棄物など
「有害ごみ」の処理方法

環境政策課 ☎25-3302

水銀が使われている家庭ごみ
(水銀体温計・水銀血圧計など)
や乾電池・蛍光灯・HIDランプ
は「有害ごみ」として、発火する
可能性がある小型充電式電池
(モバイルバッテリー)・ボタン・
リチウム・ニカド電池も、分別取
集していますので、ごみ出しル
ールを守って出してください。

臨時休業
市民サービスコーナー

市民窓口課 ☎25-3161

市民サービスコーナー(呉駅
南 くれ観光情報プラザ内)を、
システムメンテナンスのため休
業します。

休業日 12月19日(土)・20日(日)

12月

食品表示適正化推進月間

生活衛生課 ☎25-3536

食品の表示は「食品表示法」
などによって表示のルールが定
められています。広島県では食
品の流通量が多く、年末年始に
限定された商品も出回る12月を
広島県食品表示適正化推進月間
とし、関係機関が連携してス
ーパーや食品製造施設などの食品



12月の夜間小児救急当番病院

問 福祉保健課 ☎25-3524

病院に行くべきか悩んだら小児救急電話相談

看護師などが、症状に応じて適切な対処の仕方や受診する
病院などをアドバイスします。
プッシュ回線・携帯電話 ☎8000
ダイヤル回線・公衆電話・IP電話など ☎082-505-1399
実施時間 毎日19:00～翌8:00

夜間 (毎日)	19:00 ～ 22:40 (※1)	小児科	●毎日 呉市医師会小児夜間救急センター ☎32-1299(朝日町15-24)
	19:00 ～ 23:00	薬局	●毎日 呉市薬剤師会小児夜間救急調剤センター ☎32-7677(朝日町14-6)
	22:40 ～ 翌8:30 (※2)	小児科	●月・水・木・土曜日 国立病院機構呉医療センター ☎23-1020(青山町3-1) ●火・金・日曜日 中国労災病院 ☎72-7171 (広多賀谷1-5-1)

※1 症状の程度により23:00を大幅に越えて処置が必要なときは公
的病院を紹介する場合があります。
※2 できるだけ22:40までにまず呉市医師会小児夜間救急センター
で受診してください。紹介状を持たず、中国労災病院・呉医療
センターを受診した場合は、別途費用が掛かります。詳しく
は、各病院へ問い合わせください。なお、時間帯は日付が
変わっても同じ病院が担当します。

●そのほか比較的軽微な症状の人が受診する医療機関

夜間 (平日)	19:30 ～ 22:40	内科	呉市医師会内科夜間救急センター ☎32-1299(朝日町15-24)
日曜 祝日	9:00 ～ 18:00	内科 小児科 外科	呉市医師会休日急患センター ☎32-1299(朝日町15-24)
		薬局	呉市薬剤師会センター ☎32-7677(朝日町14-6)

※平日の昼間は、かかりつけ医療機関を利用してください。発熱
や下痢、嘔吐、せきなど比較的軽微な症状の場合に上記センターを
利用してください。

《エイズ検査を受けよう》

保健所の検査は予約制で、匿
名・無料です。12月のエイズ相
談検査日程は17ページで。

年末交通事故防止
県民総ぐるみ運動

地域保健課 ☎25-3525

地域協働課 ☎25-3221

期間 12月1日(火)～10日(木)

スローガン

あおるより ゆずるあなたが
かっこいい

運動の重点

子どもと高齢者の安全な通行
の確保

高齢運転者の交通事故防止

飲酒運転の根絶

自転車の安全利用の推進

夕暮れ時や夜間に交通事故が
多発する傾向があります。反射
材用品などを活用し、交通事
故に注意してください。年末は、家
を空けることや、お金を持ち歩
く機会も多くなります。思わぬ
被害に遭わぬよう気を引き締め
防犯対策にも心掛けましょう。

12月の献血バス ※400mlのみ。

地域協働課 ☎25-3223

藤三阿賀ショッピングセンター

日時 12月4日(金)9時30分～11
時30分、12時45分～15時30分

藤三安浦ショッピングセンター

日時 12月7日(月)9時30分～11
時30分、12時45分～15時30分

上下水道局

水道メータの取り替えにご協力をお願いします



水道メータ

水道メータは「計量法」により有効期間は8年と定められ
ており、その有効期間満了前に新しいメータに取り替えてい
ます。取替作業は、上下水道局が委託した指定給水装置工事
事業者が行い、お客様の費用負担はありません。

取り替え対象のお客様には、4月または5月の検針の時に
「水道メータ取替予定のご案内」のチラシを配布してお知ら
せします。

1 立ち会いは不要です

お客様の立ち会いは必要ありません。留守の場合でも取
り替えを行いますので、ご理解とご協力をお願いします。

2 水道メータ取替作業

- (1)取替作業を行う者は、上下水道局が発行した
「事業者証」を携帯しています。
- (2)取り替えの際は10分～20分程度水が止まります。
取替作業に支障が生じるため、メータボックスの周辺
に物を置かないでください。

3 水道メータ取り替え後

- (1)取り替え後には「水道メータ取替のお知らせ」をお渡しし
ます(留守の場合はポストに投函)。
- (2)取替作業後、一時的に空気混入による白い水や濁り水がで
ることがあります。
ご迷惑をお掛けしますが、このようなときは、しばらく水
を流してから使用してください。

【水道メータ引き揚げのお知らせ】

水道メータは、上下水道局が設置しています。使用中止後、1年以上経過したメータ
は、漏水・紛失防止のため引き揚げますので、ご了承ください。

【水道メータ取り替えに関するお問い合わせ】 営業課 ☎26-1640



Dr. すいどー

募集



呉で就職を考えている人へ

商工振興課 ☎25-3308

(1)すぐに役立つ 再就職支援セミナー

再就職や転職に必要な「成功するための面接対策」を学びま
す。セミナー後に(2)の就職説明会も開催します。

日時 12/12(土)13:00～14:15

場所 広市民センター5階会議室 講師 ヒューマン・コーディネ
ーター・コンサルティング代表 藤原美智子さん

定員 20人(先着)

申込 12/4(金)(必着)までに申込書を直接または郵送・ファクスで
商工振興課へ(宛先: 〒737-8501 [住所不要]・FAX ☎25-
7592)。呉市雇用促進協議会 koyo-kure.jp/からも申し込みま
す。申込書は商工振興課・各市民センター・ハローワーク呉で配布

料金 無料

(2)就職説明会

対象 市内企業に就職を希望する既卒者

日時 12/12(土)14:30～17:00

場所 広市民センター3階ホール

料金 無料 ※事前申し込み不要。履歴書不要、入退場自由。
詳しくは呉市雇用促進協議会 koyo-kure.jp/で。

リノベーションまちづくり講演会・小友康広さん講演会
～家守(やもり)はまちの事業プロデューサー～

商工振興課 ☎25-3815

対象 不動産オーナー、起業希望者、まちづくりに興味のある人

日時 12/3(木)19:00～21:00(開場18:30)

場所 ビュー・ポートくれ3階大ホール

申込 11/30(月)までに電話またはファクス・メールで(FAX ☎25-
7592・✉syoukou@city.kure.lg.jp) 料金 無料

リノベーションスクール@呉

商工振興課 ☎25-3815

中央地区商店街に実在する空き店舗を使って事業プランを
企画し、事業化を目指す2日間の講習会です(スクール1カ月
前からオンライン講習会と事前課題があります)。

対象 事前のオンライン講習会(3回)・スクール2日間の全カ
リキュラムに参加でき、リノベーションやまちづくりに興味
のある人 ※経験は不問(学生可)。

日時 来年2/13(土)・14(日) 場所 ビュー・ポートくれ

定員 15人 ※主催者側で厳正な審査を行います。

申込 リノベーションスクール紹介サイト「リリリリノベーシ
ョン」 re-re-re-renovation.jp/schools/kure2から

料金 15,000円



「現金を送れ」は詐欺です！ 少しでも怪しいと思ったら警察に相談しましょう。 問 消費生活センター ☎25-3218

熱意ある人求む 自衛官(高等工科学校生徒など)
自衛隊広島地方協力本部呉地域事務所 ☎23-1226
●自衛官候補生(男子・女子)
受付 年間を通じて受け付け
●陸上自衛隊高等工科学校(横須賀)生徒
推薦 11/30(月)まで(中学校長または中等教育学校長の推薦が必要)
一般 来年1/6(木)まで ※詳しくは、自衛隊広島地方協力本部
 ☎ www.mod.go.jp/pco/hiroshima/で。

音戸の舟唄全国大会 文化振興課 ☎25-3463
 来年1/31(日)に音戸まちづくりセンターで開催する、音戸の舟唄全国大会の参加者を募集します。
募集人数 ジュニアの部(中学生以下) 20人 一般の部 100人
申込 11/30(月)までに申込書を直接または郵送で文化振興課へ(宛先:737-8501 [住所不要]) ※申込書は、文化振興課・各まちづくりセンターで配布。 **料金** 2,000円

おうちで3010セミナー 環境政策課 ☎25-3301
 冷蔵庫を定期的(毎月10日と30日)にチェック・整理することで、食品ロスの削減につなげる「おうちで3010運動」をすすめています。家庭の食品ロスについて一緒に考えてみませんか?
日時 11/26(木)14:00~ **場所** つばき会館408号室
講師 環境カウンセラー 秦野英子さん
申込 前日までに電話で **料金** 無料

相談



弁護士などの出張法律相談会・消費生活相談会

市民相談室 ☎25-3222
 法律全般に関する相談や消費生活に関する相談などに、弁護士などが応じます。
●蒲刈市民センター
日時 12月3(木)13時~16時
●安浦まちづくりセンター
日時 12月17(木)13時~16時

母子・父子・寡婦 修学資金など貸付相談会
子育て支援課 ☎25-3297
 子どもの就学支度資金・修学資金など、貸付に関する相談に専門家や市職員が応じます。
●キャリアコンサルタントによる相談(この日は市職員)
日時 12月1(日)火、来年1月5(火)8時30分~17時

子育て支援課 ☎25-3173
 離婚前・離婚後の養育費の取り決めや支払いの履行など法律に関わる相談に弁護士が応じます。
日時 12月15(日)火、来年1月19(火)9時30分~11時45分(1人約45分)

消費生活のお話
排水管の高圧洗浄をきっかけにした点検商法にご注意!
 問 消費生活センター ☎25-3218

「相談内容」
 独居で高齢の母親から電話があり「昨日、突然男性が家に来て『市役所から来た。排水管の点検でこのあたりを回っている。排水管が汚れているので洗浄しないとイケない』と言われました。市役所から来たということで信用し作業をお願いしました。作業が終わった後に業者は床下に潜りました。代金は5万円と言われ支払いました。市役所職員が個人宅の工事をするため訪問することはないと思ったので、業者に電話して苦情を言い返金を求めました。業者は返金には応じられないと回答したが、返金してもらうことはできないでしょうか。」

「アドバイス」
 「点検させてほしい」と訪問してくる業者には安易に対応しないようにしましょう。消費者が容易に確認できない床下や排水管、屋根瓦など点検し、不安をおおって高額な工事などを勧める手口を「点検商法」と言います。業者の話をするのみにして、すぐに契約せず、家族や身近な人に相談するなど慎重に対応しましょう。
 また、その場で契約をせず、複数の見積もりを取りましょう。近所の工務店など複数の事業者から見積もりを取って、比較検討しましょう。
 契約について不安に思うことやトラブルが生じた場合は、消費生活センターに相談しましょう。(消費者ホットライン「188」からも消費生活センターへ繋がります)

場所 子育て支援課(市役所2階)
申込 前日までに電話で

場所 子育て支援課(市役所2階)
定員 3人(先着)
申込 電話またはファクスで、広島県ひとり親家庭サポートセンターへ(☎082-227-2377)
 ※このほかに、ひとり親家庭を取り巻く問題や就職問題などについて、養育費専門相談員、就業相談員が応じています。詳しくは問い合わせてください。

12月の相談日程 ※新型コロナウイルスの影響を受け、今後、相談日程や相談方法の変更、もしくは中止となる場合があります。開催状況については、それぞれの問い合わせ先へ確認してください。

	日 時	場 所	問い合わせ先
NPO設立・運営相談	毎週木曜日9:00~12:00、金曜日17:00~20:00 ※ボランティアに関する相談は随時。	くれ協働センター(市役所1階)	くれ協働センター(月曜日休館) ☎25-5602
	毎週火曜日9:00~12:00	ひろ協働センター(広市民センター4階)	ひろ協働センター(水曜日休館) ☎71-0321
認知症・若年性認知症の相談	16(水)13:30~15:30 [11(金)15:00までに予約]	中央地域包括支援センター	高齢者支援課 ☎25-3149
	23(水)13:30~15:30 [18(金)15:00までに予約]	市役所1階 相談室	
成年後見制度相談会	毎月第3木曜日13:00~16:00 (前日12:00までに予約)	福祉会館	社会福祉協議会 ☎25-0266
おしりの悩み相談	2(水)13:30~16:00	呉市医師会病院大腸肛門病センター(朝日町15-24)	呉市医師会病院 ☎22-2321
犯罪被害者などの相談	毎月第2金曜日13:00~16:00 ※広島被害者支援センター相談員	人権・男女共同参画課(市役所1階)	人権・男女共同参画課 ☎25-3465
こころの健康相談	22(水)13:00~	東保健センター	西保健センター ☎25-3542 東保健センター(広市民センター2階) ☎71-9176
思春期相談	14(月)・25(金)15:00~17:00 (受付15:00~16:00)	14日は西保健センター 25日は東保健センター	
エイズ・梅毒相談(検査) ※検査は要予約	相談 毎週月~金曜日(祝日を除く)8:30~17:00 検査 4(金)17:00~19:00、8(水)9:00~11:00(要予約)	すこやかセンターくれ	地域保健課 ☎25-3525
人権相談	毎月第2火曜日10:00~15:00 ※人権擁護委員	人権・男女共同参画課(市役所1階)	人権・男女共同参画課 ☎25-3465
法律相談(弁護士)	毎月第2金曜日9:30~(受付9:00~9:20[抽選5人])	福祉会館	社会福祉協議会 ☎25-8989
心配ごと相談	毎週水曜日10:00~12:00	福祉会館	
民事・登記・相続法律相談	17(水)13:00~16:00(12:45に受付[抽選6人]) ※司法書士	昭和城市センター1階	昭和城市センター ☎33-0011
	23(水)13:30~16:30(13:00に受付[抽選6人]) ※司法書士	広市民センター1階	広市民センター ☎73-7191
外国語による生活相談	月~金曜日9:00~18:00、土・日曜日10:00~18:00(祝日を除く)	国際交流センター(市役所1階)	国際交流センター ☎25-5604
	月・火・木・金曜日9:00~17:00 土曜日10:00~18:00(祝日を除く)	呉市東部地区外国人総合相談窓口(広市民センター4階)	呉市東部地区外国人総合相談窓口 ☎76-3370
歯の無料健康相談	3・10・17・24の木曜日12:30~13:30	すこやかセンターくれ 呉市口腔保健センター(和庄1-2-13)	呉市歯科医師会 ☎25-4441
医療に関する心配・苦情・相談	毎週月~金曜日(祝日を除く)8:30~17:00	呉市医師会館(朝日町15-24)	呉市医師会 ☎22-2326
消費生活相談	毎週月~金曜日(祝日を除く)8:30~16:30(12:00~13:00を除く) ※消費生活相談員		消費生活センター ☎25-3218
行政相談	21(月)14:00~16:00 ※行政相談委員		
法律相談	2・9・16・23の水曜日、4・18・25の金曜日 9:30~(受付8:30~9:00[抽選6人]) ※弁護士		
民事・登記・相続法律相談	1・8・15・22の火曜日13:30~16:30(受付13:00~) ※司法書士、定員6人		
相続・許認可手続相談	7・14・21・28の月曜日13:00~16:00 ※行政書士、定員6人	市民相談室(市役所1階)	市民相談室 ☎25-3222
交通事故相談	10(木)13:00~16:00 ※行政書士、定員6人		
不動産に関する相談	4(金)13:00~16:00 ※宅建協会理事、定員6人		
土地の境界・不動産に関する相談	2(水)13:00~16:00 ※土地家屋調査士、定員6人		
働くことに関する相談	16(水)13:00~16:00 ※社会保険労務士、定員6人		

相談会などの開催状況について

新型コロナウイルスの影響を受け、今後、相談日程や相談方法の変更、もしくは中止となる場合があります。 ※本紙に掲載している内容は11月2日時点のものです。

当日12時から整理券配布





おめでとうございます
高齢者叙勲

人事課 ☎25-3292

長年のご功績により、受章された方です。(敬称略)

●瑞宝双光章
神田 義明(郷原学びの丘)

晴れの叙勲

人事課 ☎25-3292

長年のご功績により、受章された方々です。(敬称略)

●秋の叙勲・褒章

●旭日双光章
北山 國安(豊浜町豊島)

里 武(倉橋町)

田中 廣子(広塩焼)

●瑞宝小綬章
西村 光正(中央)

●瑞宝双光章
川尻 武男(中通)

木津 忠則(宝町)

●瑞宝単光章
旭 正(川尻町森)

川本 数彦(安浦町中畑)

中村 正美(安浦町中畑)

山下 昭行(阿賀中央)

エアポートバス
「呉広島空港線」の運行ダイヤ

交通政策課 ☎25-3239

新型コロナウイルスの感染拡大防止のため、広島空港を発着する航空機の運行便数に変更があることから、「呉広島空港線」は6月15日から臨時ダイヤで運行しています。

臨時ダイヤによる運行期間は、現在未定ですが、今後変更があるときは、Q市ホームページなどに掲載しますので、事前に確認して利用してください。

県内の情報が満載
「県民手帳」を販売中

情報統計課 ☎25-3260

令和3年の行事予定や、消費生活などの各種相談窓口、県内主要官公庁名簿、県内市町別統計資料、観光スポットなどを収録した便利な手帳です。

販売期間 来年1月29日(金)まで

場所 国勢調査呉市実施本部(市役所7階)・各市民センター

料金

ポケット版 650円

デスク版 1200円



市外在住の人に宣伝を！
魅力いっぱい呉市のふるさと納税
問 収納課 ☎25-3226

市外在住で、呉市へ「ふるさと納税」として1万円以上の寄付をした人に、感謝の気持ちとして、呉の特産品などの返礼品を届けます。呉市との「絆」を感じられる、魅力いっぱいの呉市のふるさと納税(寄付)を、市外の親戚や友人に紹介してください。

※呉市への寄付申し込みは、Q市ホームページから(QRコードを利用してください)。ふるさと納税制度の詳細内容は総務省ふるさと納税ポータルサイトで。



返礼品紹介(7)

寄付金額に応じた300種類以上の特産品を用意しています。充実した呉市の返礼品を紹介します。

ふるしきハンド

「ふるしきハンド」とふるしきのセット商品です。「ふるしきハンド」は、お好みのふるしきを、「ふるしきバッグ」として使用できます。持ちやすさと見た目の美しさにこだわっています。



使用例

農地転用が制限されます。

このため、住宅の建築など農業以外の目的で農地を利用する場合は、農用地区域から除外(農振除外)しなければなりません。農用地利用計画は、市が定める土地利用計画で、農振除外は、法に定められた除外要件(代替地がなく必要かつ適当であることなど)をすべて満たしている必要があります。また手続完了には、約6カ月かかります。農振除外に係る農用地利用計画の変更は、年2回(6・12月)実施予定です。12月変更分は、12月28日(月)までに申し出てください。



税関からの 密輸に関する情報提供のお願い

問 呉税関支署 ☎21-2232



税関麻薬探知犬 エル号

覚醒剤などの違法薬物や銃器類、金の密輸の水際阻止のためには皆さまからの情報提供が大きな力となります。「深夜に海岸で暴力団風の人物や、普段見かけないような外国人を見た」、「海岸で、普段見かけない人が船から物を降ろしている」、「普段見かけない船舶や中身の分からない漂流物、漂着物がある」など、身の回りで不審者や不審な貨物、不審な出来事を目にした際は、税関密輸情報窓口にご連絡ください。

【税関密輸情報窓口】

- 密輸ダイヤル ☎0120-461-961(24時間フリーダイヤル)
- 呉税関支署 ☎21-2232(平日8:30~17:15)
- 税関密輸情報提供サイト <https://customs.go.jp/mizuguiwa/mitsuyu/mitsuyu-dial.htm>



カスタムくん



★鉄拳×税関 YouTube動画を公開中★

税関行政の積極的な広報のため、パラパラ漫画を通じてさまざまな啓発活動に取り組んでいる吉本興業所属のタレント・鉄拳とタイアップし、パラパラ漫画によるYouTube動画を作成しました。この動画では、一人の税関職員を主人公に、貿易の健全な発展と安全な社会を実現するため、まい進する姿を描いています。

コロナ禍で大変な状況の中ではありますが、動画に描かれているように、東京オリンピック・パラリンピックが安全・安心に開催され、笑顔に包まれた日常が一日でも早く戻ってくることを願い、公開しています。

▶動画は右のQRコードから、またはYouTube税関チャンネル(www.youtube.com/user/mof)にアクセスしてください。



笑顔、届けたい

うれしいこと、楽しいこと。
新しい生活様式で呉から笑顔と元気を届けたい。

※デジタルブック(電子書籍)版で
画像をタップすると別の画像を見
ることができます。



第2回復興応援呉ご当地キャラ祭 (10/10・11)
全国各地から集まったご当地キャラたちと呉信用金庫ホールから無観客でのオンラインイベントを開催。
呉から全国に元気を発信しました。届け！この思い！



①広島県警察音楽隊ふれあいコンサート(10/17 呉ポートピアパーク) ②呉子どもフェスタ 2020 (10/18 呉港高校)
③竹内神社例大祭幟祭り (10/25 柘原) ④アサギマダラがやってきた! (10月 荘山田村自然公園)

イマをトキメク くれびと KURE-BITO

今まさに輝きを増している人にスポットをあて全国
で活躍する呉にゆかりのある人、その名も「くれびと」
を紹介します！

カヌー競技
自衛隊体育学校 坪田 恵さん

9月に開催されたカヌー日本選手権(女子カナディアンシングル500m)において優勝し、見事大会3連覇
を果たした音戸町出身の坪田恵選手。東京オリンピックを目指し合宿中の坪田選手に話を聞きました。



【プロフィール】

1990年、呉市音戸町生まれ。音戸高等学校入
学を機にカヌーを始める。高校時代にはインタ
ーハイ、国体への出場を経験。カヌーの強豪、
武庫川女子大学を経て、2016年日本代表に選
出され、翌年、自衛隊体育学校へ入隊。

Q 優勝、そして大会3連覇おめでとうございます！

A ありがとうございます！今大会は、大会3連覇とベストタイムを
出すことが目標でした。結果はレースの中盤であまり艇の伸びが
出ず、ベストタイムを更新することはできませんでした。でも3連
覇はできてよかったです。

Q 音戸高校でカヌー競技を始めたきっかけは？

A 中学校までバレーボールをしていたので、高校でも続けよう
と想着ていましたが、怪我がきっかけで断念し進学先も音戸高校に
変更しました。「音戸高校はカヌーが強いから、カヌーをした方が
良いよ」という先生の勧めもあり、そもそもカヌーって何かあ
まり分かっていないまま体験に行きました。

Q カヌーを始めてからはどうでしたか？

A 最初は簡単そうに見えたんですが、始めた頃はカヌーに座ろう
とするだけでバランスを崩して海に落ちていました。やっと漕げ
るようになるとまっすぐ進まなかったり、進めるようになると、
漕ぎ続ける心肺機能であったり、筋力が必要で大変でした。

Q カヌーの面白さや魅力を教えてください。

A 水の上って非日常的だと思うんです。自分が水の上にいるんだ
と思う瞬間がすごく好きで、そこからカヌーが好きになりました。
あとは、自分が漕いだ分だけ、頑張った分だけ速く進めるところ
です。水の上を突っ切っていく感じなんですけど、爽快感があり、
この競技の醍醐味だと思います。

Q 高校時代の思い出は？

A 高校の教室の窓から見える景色が好きで、特に晴れた日は、海がす
ごく綺麗な青色に見えるんです。その景色が見たくて窓際の席に行ける
ように席替えの際のじゃんけんを頑張っていました(笑)。

在校生の皆さんには、いつかきっと、環境の良さだったり、学校の良
さだったり、先生の良さに気付くときが来ると思うので、今は一生懸命
楽しんで欲しいです。

Q 呉に帰ってきたなと実感するときは？

A 電車を降りて、改札口から階段を降りた瞬間のずっと変わらないあの
感じがとても好きです。また、音戸に帰ると潮の香りを感じるんですが、
その香りで帰ってきたなと感じます。

Q 坪田さんの呉の自慢は？

A 景色です。特に倉橋にある火山がすごく好きなので、呉に帰ったら絶
対行くようにしています。あと、牡蠣はみんなに勧めたいし、今冬に
は牡蠣を送ってもらって、大学生と一緒に食べています！

Q 今後の目標と市民の皆さんへのメッセージをお願いします。

A 東京オリンピック出場、そして世界大会でメダルを取ることが目標で
す。カヌー競技をご存知ない方も多いと思いますが、私が結果を出す
ことで、カヌー競技や音戸高校、そして呉市のことをみんなに知って
もらうチャンスになればと思っています。皆さん応援よろしくお願ひします！



親子でクリスマスケーキ講座

音戸まちづくりセンター ☎ 51-3322
 チーズケーキタルトを飾り、クリスマスケーキを作りますよ！
対象 小学生とその保護者
日時 12/20(日)10:00~13:00
場所 音戸まちづくりセンター
定員 10組(先着)
申込 11/20(金)から直接同センター窓口で
料金 1,700円

子どもマジック教室

郷原まちづくりセンター ☎ 77-0005
 年末年始の団らんに、あなたにもできる手品を覚えてみましょうか。
対象 小学生
日時 12/13(日)10:00~12:00
場所 郷原まちづくりセンター
定員 10人(先着)
申込 11/20(金)から直接同センター窓口で
料金 無料

クリスマスケーキを作ろう

川尻まちづくりセンター ☎ 87-3311
対象 小学生
日時 12/19(土)9:30~12:30
場所 川尻まちづくりセンター
定員 10人(先着)
申込 11/28(土)9:00から直接同センター窓口で
料金 1,000円



12月の絵本会

場 所	内 容	日 時
中央図書館 ☎21-3014	プーさんのえほんかい	9(水) 10:30~11:00 26(土) 15:00~15:40
広図書館 ☎71-7470	ババールのえほんかい	中止
昭和図書館 ☎34-1210	とんぼのめがねのえほんかい	16(水) 15:30~16:10
川尻図書館 ☎87-3836	紙しばい会 スワニーのおひざにだっこの絵本会 スワニーの絵本会	中止
音戸図書館 ☎50-0020	ももちゃんのポケットのえほんかい	中止
倉橋図書館 ☎53-1872	宝島くらはしのえほん会	
安浦図書館 ☎84-3806	このゆびとまれの絵本会	
呉ポートピアパーク ☎38-0560	アリスの絵本会	20(日) 14:00~15:00

子ども広場



呉市少年少女発明クラブ 一般公開教室

「Go! Go! 呉氏」を作ろう
 大和ミュージアム ☎ 25-3017
 呉氏をモデルにしたトコトコ人形を作って、呉を応援しよう。
対象 小学4~6年生
日時 11/29(日)10:00~12:00
場所 大和ミュージアム4階会議室
定員 15人(申し込み多数の場合は抽選)
申込 11/21(土) [20(金)消印有効] までに往復はがきで呉市少年少女発明クラブ事務局へ(宛先:〒737-0029宝町5-20)。住所・氏名・学年・電話番号(返信面にも住所・氏名)を記入
料金 無料



大和ミュージアム科学教室 ☎ 25-3047

●**工作教室「消える貯金箱」**
 中に入れたお金が消える!? 不思議な貯金箱を作ろう。
対象 小学生(小学3年生以下は保護者同伴)
日時 12/20(日)14:00~16:00
定員 12人(申し込み多数の場合は抽選)
申込 12/7(月) (必着) までに往復はがきで大和ミュージアム「消える貯金箱」係へ(宛先:〒737-0029宝町5-20)。住所・氏名・学年・電話番号(返信面にも住所・氏名)を記入
料金 300円

●**ワークショップ「ボイスピン」**
 声を出すときくるくる回るモールを作ろう。
日時 12月の毎週土曜日14:00~15:00
申込 開催時、実験工作室へ(材料がなくなり次第終了) **料金** 10円



●**サイエンスショー「ずべる?ずべらない話 ~まさつの実験~」**
 まさつを使った手品、実験に挑戦してみよう! まさつのちがいで何が起きる?
日時 12月の毎週日曜日(1)11:00~、(2)13:30~、(3)15:00~ [20日は(1)のみ]
申込 開催時、実験工作室へ **料金** 無料

「ひろひろ・ば」クリスマス会

すこやか子育て支援センター ひろひろ・ば ☎ 76-1616
 広島国際大学の学生ボランティアサークルLCFによる出し物をお楽しみください。
対象 0~2歳、3歳(未就学児)とその兄弟姉妹
日時 12/19(土) 午前の部 11:00~12:00
 午後の部 14:00~15:00
場所 広市民センター3階ホール
定員 各部25組(先着)
料金 無料 ※要予約。詳しくは問い合わせください。

くれれくわんぱくひろば~冬を遊ぶ~

文化振興課 ☎ 25-3461
 餅つき、たこ、羽子板などの正月遊びを体験しよう。
対象 小学生とその保護者
日時 来年1/10(日)9:00~15:00
場所 野外活動センター
定員 30人(先着)
申込 12/16(水)までに電話またはファクスで文化振興課へ(FAX ☎ 24-9807)。住所・氏名・年齢・性別・電話番号を記入
料金 小学生は無料。同伴の保護者は500円

ふたご座流星群をみよう

かがり天体観測館 ☎ 66-0925
 年間三大流星群の一つであるふたご座流星群を観察します。今年は月明かりも無く最良の条件です。晴れていれば流れ星だけでなく、冬の天の川も見えるかもしれません。
日時 12/13(日)・14(月)20:00~22:00
場所 かがり天体観測館 ※雨天・曇天時は室内で流星の話。
料金 高校生以上 500円 小・中学生 300円 幼児 無料
 ※しっかりと防寒対策をして参加してください。

練乳いらず 極甘イチゴの収穫体験

恵みの丘蒲刈 ☎ 70-7111
 自分の手で摘み獲った旬のイチゴを味わってみませんか。品種は、糖度が高く食味の良い「さちのか」や桃の香りを楽しむことができる珍しい品種「桃薫」、そのほかにも「もういっこ」、「女峰」、「りんか」などの品種も食べ比べできます。
期間 来年1/6(水)~5月上旬(予定)の水・土・日曜日
時間・内容 (1)10:00~、(2)11:00~、(3)13:00~、各40分間食べ放題。持ち帰り不可 ※(3)は土・日曜日のみ開催。
場所 恵みの丘蒲刈 **申込** 希望日の前月の1日から電話で
 ※生育状況、人数により希望に添えない場合があります。
料金 中学生以上 1,700円 小学生 1,300円 未就学児(3歳以上) 800円 ※立ったままの楽な姿勢で簡単に収穫できます。車椅子での入園可。

GO TOキャンペーン割引!! 地域共通クーポン2,000円付!

呉産牡蠣も食べ放題! 食べ放題懐石宿泊プラン
 グリーンピアせとうち ☎ 84-0262 ※駐車料金無料。
期間 12/28(月)まで
内容 夕食 食べ放題の懐石料理 牡蠣フェア
 朝食 瀬戸内朝ごはんプレート
料金 大人 6,792円(割引前:10,450円) ※1泊2食付。土曜・休前日は2,200円増。子ども料金は問い合わせください。
特典 滞在中コーヒーサービス



好評につき継続中! Go To35%割引特典付き誕生祭プラン

野呂高原ロッジ ☎ 87-2390
期間 来年1/31(日)まで ※GoTo割引の予算額が無くなり次第終了。12/29(火)~1/3(日)を除く。
申込 利用希望日の3日前までに電話で
料金 イチ押し会席コース 6,825円~(割引前:13,000円~) こだわり会席コース 4,875円~(割引前:10,000円~) 通常会席コース 2,925円~(割引前:7,000円~) ※風呂・トイレ付和室は780円増、洋室は1330円増。市内無料送迎あり(10人以上。要予約)。小学生以下料金は問い合わせください。本人確認書類が必要。地域共通クーポン付き。
特典 地元陶芸作家「岩屋工房」製陶器プレゼント

企画展 海から空へ - 広海軍工廠と航空機 -

大和ミュージアム ☎ 25-3017
 広海軍工廠・第11海軍航空廠と国内で行われていた飛行艇を中心とする、海軍の航空機開発の歴史を振り返り、その中で培われた技術が現在、どのような形で継承されているのかについて考えます。
期間 来年1/24(日)まで 9:00~18:00 (入館は17:30まで。火曜日(祝日の場合は翌日)は休館)
料金 一般 800円(400円) 高校生 500円(300円) 小・中学生 300円(200円) ※ () は企画展のみの料金。市在住・在学の高校生以下は無料。



イベント



おさかなカーニバル in 蒲刈

潮騒の館 ☎ 090-2866-7834
 蒲刈近海で獲れた旬のお魚、ハマチ・タコ・サザエなどを提供します。さば寿司、ちりめん、タコ天、鯛めし、魚の皮の素揚げ、味付きジビエ肉(イノシシの肉)、焼きそば、生花・切花、野菜などの地域産品もあります。
日時 11/15(日)8:00~12:00 **場所** 潮騒の館(蒲刈町宮盛) ※千円以上の利用で安芸灘大橋の通行券(片道分)を差し上げます。会場内ではマスクの着用、手指の消毒など感染症予防に協力してください。

入船山記念館 クリスマスライトアップ

入船山記念館 ☎ 21-1037
 園内の庭や旧呉鎮守府司令長官官舎などの歴史的建造物をライトアップします。
日時 11/27(金)~12/19(土)17:00~20:00(火曜日休館) ※12/19(土)はイベント(クラシックアンサンブルや園内飾り付け)を開催。詳しくは同館 ☎ irifuneyama.com/で。
場所 入船山記念館
料金 無料(17:00~20:00のみ)

おんど観光文化会館うずしお ☎ 50-0321

●**うずしお「クリスマスコンサート~弦楽四重奏~」**
 クリスマスを先取りするロビーコンサート。弦楽四重奏によるすてきな1時間をお過ごしください。
日時 12/5(土)11:00~12:00 **料金** 無料
 ●**うずしお「ウインターライトアップ」**
 対岸からも見える建物全体を使ったライトアップ。館内には大きなツリーも登場します。
日時 12/5(土)17:00~
 ●**うずしお「歌わない喫茶」時々歌いマスク♪**
 年内ラストの歌わない喫茶を開催。生バンドの演奏で手話を使って歌ったりミニゲームをしたり、時々歌って、楽しく過ごしましょう。
日時 12/10(木)11:00~12:00
申込 電話で **料金** 無料

令和2年度 各地区の成人式の一部変更

文化振興課 ☎ 25-3461
 9月号に掲載した内容から一部変更があります。※着色・太字部分が変更。そのほかの地区についてはQ市ホームページで最新情報を確認してください。

地区	日時	場所	問い合わせ
宮原	来年1/10(日) 11:00	宮原中学校	宮原市民センター ☎ 24-2235
天応	来年1/11(祝) 10:00	天応まちづくりセンター	天応市民センター ☎ 38-7543
昭和	来年1/11(祝) (1)11:00 (2)14:00※1	昭和市场センター	昭和市场センター ☎ 33-0011
広	来年1/11(祝) (1)11:00 (2)13:30※2	広まちづくりセンター	広市民センター ☎ 73-7191

※1…(1)昭和北中学校区が対象。(2)昭和中学校区が対象。
 ※2…(1)広中央中・広南中・広地区以外の中学校の卒業生が対象。(2)白岳中・横路中の卒業生が対象。

ハーブリースをつくろう！

郷原まちづくりセンター ☎ 77-0005

香りを楽しみながら、好みのリースをつくろう。
対象 小学生以上
日時 12/5(土)13:30～15:30
場所 郷原まちづくりセンター
定員 10人(先着)
申込 11/20(金)から直接同センター窓口で
料金 1,600円

音戸まちづくりセンター ☎ 51-3322

●基礎から学ぶマネー講座 ～失敗をしない人生設計～
 あなたのライフビジョンを描いてみませんか？「リスク」と「ハザード」を理解し「お金に」働いてもらおう！
日時 12/15(火)9:30～11:30
定員 20人(先着) **料金** 無料
 ●クリスマスケーキを作ろう講座
日時 12/24(木)19:30～12:30、(2)13:00～16:00
内容 ガトーショコラ作り
定員 各12人(先着) **料金** 1,700円
いずれも 対象 18歳以上
場所 音戸まちづくりセンター
申込 11/20(金)から直接同センター窓口で

12月 市の広報番組

問 秘書広報課 ☎ 25-3236

※都合により放送内容・時間を変更することがあります。

★RCCテレビ (毎週金曜日 18:56～19:00)



※視聴者プレゼント好評実施中。応募方法などは番組で。

放送日

4日 入船山記念館企画展
 11日 年越しのお供に(地ビール編)
 18日 年越しのお供に(地酒編)
 25日 2020総集編



★広島FM (毎週月～木曜日21:29ごろ)

市内の高校生が作ったCMを「大窪シゲキの9ジラジ」内で放送中！
 ●呉局 81.7MHz ●大崎局 76.4MHz

初心者そば打ち講座

宮原まちづくりセンター ☎ 22-1016

対象 18歳以上
日時 12/5(土)10:00～13:00
場所 宮原まちづくりセンター
定員 7人(先着)
申込 11/20(金)から直接同センター窓口で
料金 1,400円



川尻まちづくりセンター ☎ 87-3311

●朝一パン講座
 クリスマスリースパンを作ります。
対象 18歳以上
日時 12/3(木)10:00～13:00
定員 6人(先着)
料金 1,400円
 ●シニア世代のアンドロイド講座 スマホ入門
 普通のスマホと簡単スマホのメリット・デメリット、契約について学びます。
対象 スマホへの乗り換えを考慮しており、2回連続で参加できる60歳以上
日時 12/2・9の水曜日10:00～12:00(全2回)
定員 6人(先着) **料金** 800円
 ●シニア世代のアンドロイド講座 スマホ初級
 LINE(ライン)、PayPay(ペイペイ)などについて学びます。
対象 スマホを持ち、3回連続で参加できる60歳以上
日時 12/2・9・16の水曜日14:00～16:00(全3回)
定員 10人(先着)
料金 1,200円
 ●仕事帰りのパソコン講座 ワード
対象 ワード操作の習得・パソコンの機種変更により操作に困っている18歳以上
日時 12/7・21、来年1/4・18の月曜日19:00～21:00(全4回)
定員 15人(先着)
料金 2,000円
いずれも 場所 川尻まちづくりセンター
申込 11/20(金)9:00から直接同センター窓口で



シニアのためのパソコン・スマホ講座

シルバー人材センター ☎ 21-6611

●個人指導コース
 パソコンの操作、スマートフォンの使い方など、何でも相談してください。希望の日時、場所(シルバー人材センターまたは自宅)が選べます。
料金 1時間1,355円
 ●パソコン入門・スマホ入門講座(グループ講習)コース
時間 午前または午後を選択
場所 シルバー人材センター(伏原1-4-25)
料金 パソコン入門 5,100円(3時間×3回)
 スマホ入門(AndroidまたはiPhone) 1,800円(3時間)
いずれも 対象 おおむね60歳以上 **申込** 11/20(金)から電話で

多文化まちづくり講座

広会館 ☎ 73-0491

呉市に住む外国人住民と交流し、多文化を学びましょう。
日時 12/18(金)13:30～16:30
場所 広会館 **定員** 15人(先着)
申込 12/11(金)から直接または電話で
料金 300円

にじいろカフェ

ひろ協働センター ☎ 71-0321
 (水曜休館(祝日の場合翌日休館))

「空いた時間にできるボランティアはないかな?」「もっと地域に関わりたい」など、ボランティアや地域活動について話してみませんか? コーヒーとお茶を用意しています。
対象 市在住の人
日時 12/18(金)10:00～12:00(出入り自由)
場所 ひろ協働センター(広市民センター4階)
 ※参加無料。事前に開催状況を問い合わせてください。

警固屋まちづくりセンター ☎ 28-0200

●レザークラフト教室(大人・子ども)
 サンタとトナカイのキーホルダーを作ります。
対象 年少以上(小学3年生以下は保護者同伴)
日時 12/6(日)13:00～15:00
定員 15人(先着)
料金 1,200円
 ●お菓子作り教室(大人・子ども)
 直径12cmのクリスマスのいちごのショートケーキを作ります。
対象 小学生以上(保護者の同伴・見学不可)
日時 12/12(土)午前の部 10:00～12:00
 午後の部 13:30～15:30
定員 各10人(先着)
料金 1,300円
 ●フラワーアレンジメント教室(大人・子ども)
 お正月にぴったりの升を使った和風のアレンジメントを作ります。
対象 年少以上(小学1年生以下は保護者同伴)
日時 12/19(土)10:00～12:00
定員 10人(先着) **料金** 1,000円
いずれも 場所 警固屋まちづくりセンター
申込 11/20(金)から直接同センター窓口で



野菜ソムリエの毎日腸活クッキング

広まちづくりセンター ☎ 71-2151

対象 全3回参加できる18歳以上
日時 (1)来年1/15(金) チャレンジ!自家製味噌作り
 (2)来年2/19(金) 食卓パンザイ 定番おぼんざい
 (3)来年3/19(金) ハレの日の祝膳
いずれも 10:00～13:00
場所 広まちづくりセンター **定員** 14人(先着)
申込 11/20(金)から直接同センター窓口で
料金 4,500円(材料費含む)

苔玉づくり教室

仁方まちづくりセンター ☎ 79-6914

対象 18歳以上
日時 12/19(土)10:00～12:00
場所 仁方まちづくりセンター **定員** 12人(先着)
申込 11/20(金)～12/11(金)8:30～17:00に直接同センター窓口で
料金 1,400円

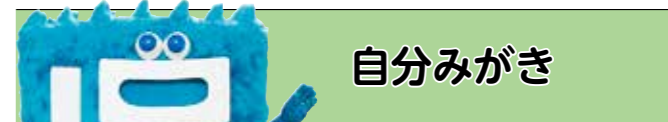

呉市海事歴史科学館講座

「明治期の新聞『芸備日報』からみる呉」

大和ミュージアム ☎ 25-3017

対象 18歳以上 **日時** 12/19(土)14:00～15:30
場所 大和ミュージアム 市民ギャラリー
定員 50人(申し込み多数の場合は抽選)
申込 11/27(金)までに往復はがきで大和ミュージアム「講座」係へ(宛先: 〒737-0029宝町5-20)。住所・氏名・年齢・電話番号を記入。1人1枚
料金 無料

生涯学習センター ☎ 25-3466

●楽しい!美味しい!ワイン講座
 数種類のワインを並べてテイスティング!初心者でも気軽にワインの世界を楽しめます。
対象 20歳以上 **日時** 12/3(木)18:30～20:30
定員 16人(先着) **料金** 3,000円
 ●おとなも子ども一緒に チャレンジ折り紙
 来年の干支(丑(うし))を折ります。
対象 小学生以上 **日時** 12/5(土)13:00～15:00
定員 20人(先着) **料金** 500円
 ●手作り料理で盛り上げよう みんなで作るクリスマス料理
対象 2人1組(夫婦・友達・親子。人数については相談可)
日時 12/6(日)10:30～14:00
定員 9組(先着) **料金** 1人1,500円
いずれも 場所 生涯学習センター
申込 11/20(金)から直接同センター窓口(つばき会館4階)で

外国を体験しよう

国際交流センター ☎ 25-5607

●スペイン料理教室
日時 12/5(土)10:30～13:00
場所 広まちづくりセンター
内容 パエリア、トルティージャ(スペイン風オムレツ)、パンコントマテ(バルセロナのトマトパン)
定員 16人(先着)
申込 11/28(土)までに直接または電話で
料金 2,000円(材料費含む)
 ※お米半合、エプロン、マスク、三角巾、ふきんを持参。
 ●メキシコ料理教室 ～本場メキシコ料理を作ろう～
日時 12/13(日)10:30～13:00
場所 生涯学習センター(つばき会館5階)
内容 ワカモレ(アボカドディップ)、ピカディーヨ(ひき肉料理)
定員 20人(先着)
申込 12/10(木)までに直接または電話で
料金 1,000円(材料費含む)
 ※お米1合、エプロン、マスク、三角巾、ふきんを持参。
 ●韓国語で話そう会
 ネイティブのゲストと韓国について韓国語で話しませんか。
対象 中学生以上 **日時** 12/19(土)13:30～15:00
場所 国際交流センター **定員** 17人(先着)
申込 12/18(金)までに直接または電話で
料金 1,000円

つくって味わう国際交流「ミャンマーの台所」

広会館 ☎ 73-0491

日時 12/1(火)10:00～13:00
場所 広まちづくりセンター **定員** 15人(先着)
申込 11/24(火)から直接または電話で
料金 700円



**コレクション展Ⅲ 呉の美術
没後40年 水船六洲 -木彫と木版 木に刻む詩-**

呉市立美術館 ☎25-2007

期間 12/12(土)～来年2/28(日)10:00～17:00

(入館は16:30まで。火曜日[祝日の場合は翌日]・年末年始[12/29(火)～来年1/3(日)]休館)

料金 一般 300円(240円) 高校生 180円(140円) 小・中学生 120円(90円)

※()は20人以上の団体。市在住または通学の高校生以下、市在住の70歳以上、はたちのパスポート・障害者手帳などがある人は無料(要証明書)。

【関連イベント】

●ワークショップ

「スタンプでオリジナルトートバックを作ろう」(比治山大学連携事業)

スタンプで文様を転写して自分だけのオリジナルトートバックを作ります。

日時 12/20(日)13:30～15:30 講師 比治山大学短期大学部 教授 斉藤克幸さん

定員 20人(申し込み多数の場合は抽選)

申込 12/6(日)までに同館☎www.kure-bi.jp/の専用フォームから

料金 1,000円(入館料含む)

●館長講座「近代日本版画入門(その1)(その2)」

当館館長が、日本近代版木の諸相と鑑賞の楽しみ方を紐解きます。

日時 12/19(土)、来年1/23(土)13:30～15:00

講師 呉市立美術館 館長 横山勝彦 定員 30人(先着) ※事前申し込み不要。

●講演会「日本木彫の魅力」(比治山大学連携事業)

日本彫刻史を概観するとともに、水船六洲の彫刻作品の魅力を紹介いたします。

日時 来年1/9(土)13:30～15:00 講師 比治山大学短期大学部 教授 高木茂登さん

定員 30人(先着) ※事前申し込み不要。

●学芸員によるギャラリートーク

展示の見所を学芸員が解説します。

日時 来年1/16・30、2/13の土曜日11:00～(約40分) ※事前申し込み不要。



▲水船六洲(みづぶねろくしゅう)《指人形》1968年

蘭島文化振興財団 美術展・コンサートなど

※各施設とも入館は16:30まで。市内高校生以下は無料。
休館日 火曜日(祝日の場合は翌日休館)、11/25(水)・26(木)
(蘭島閣美術館のみ)、11/11(水)(三之瀬御本陣芸術文化館のみ)

◀松濤園▶ ☎65-2900

●所蔵品展Ⅲ 朝鮮通信使資料館「朝鮮通信使と船の旅」
釜山から始まる通信使の船旅の様子を所蔵品を中心に紹介
します。

●陶磁器館「海を渡った伊万里たち」

世界の磁器生産に影響を与えた
柿右衛門様式と金襴手様式を中心
に紹介します。

いずれも 期間 来年1/11(祝)まで

料金 一般 800円(640円)

高校生 480円(380円)

小・中学生 320円(250円)

※()内は20人以上の団体。近隣施設とのセット券あり。



▲伊万里金襴手様式
《色絵桜花鷲文大皿》

内容	期間	観覧料	場所
所蔵品展Ⅲ「画家たちのまなざしー広島の家が描いた世界ー」	11/27(金)～ 来年2/1(月)	500円	蘭島閣美術館 ☎65-3066
所蔵品展Ⅱ「裸婦を描いてー寺内萬治郎の世界ー」	12/21(月)まで	300円	蘭島閣美術館別館 ☎65-2500
所蔵品展Ⅲ「池田栄麿の世界」 〔須田国太郎の描く生き物〕	11/12(木)～ 来年1/25(月)	500円	三之瀬御本陣 芸術文化館 ☎70-8088
～夢のかけはし～※ 蘭島閣ギャラリーコンサート 小山美穂(ピアノ)	12/19(土) 16:00～ (開場15:00)	1,500円 要予約	ペイノロホール (川尻まちづくり センター3階) 問 蘭島文化振興財団 ☎65-2029

※場所・開催時間を変更して開催予定です。申込方法など詳しくは、蘭島文化振興財団☎www.shimokamagari.jp/で確認してください。

呉信用金庫ホール グランドピアノ一般開放

呉信用金庫ホール(文化ホール) ☎25-7878

独奏・連弾・アンサンブルなど個人だけでなくグループでも自由に演奏できます。使用目的に制限はありませんが、レッスン料や入場料を伴う営利活動には利用できません。

対象 ピアノ演奏経験3年以上(音楽教室での経験など)の小学生以上 ※前回(令和2年1月)参加した人は不可。

日時 来年1/26(火)～28(木)13:30～19:45の間で1組1時間(準備・片付け含む)

場所 呉信用金庫ホール(文化ホール)

定員 12組(申し込み多数の場合は抽選)

申込 申込書を直接または郵送・ファクスで同ホールへ

[直接の場合は12/27(日)まで、郵送・ファクスは来年1/4(月)(必着)まで] ※申込書は、同ホール・新日本造機ホール・各まちづくりセンターなどで配布。同館☎www.kure-bunka.jp/からもダウンロードできます。申請書の郵送を希望する場合は12/26(土)までに電話で同ホールへ。 **料金** 無料

呉市入船山記念館企画展

「金唐紙展 ～明治を彩った壁紙とその復活～」

入船山記念館 ☎21-1037

金唐紙は、金属箔を貼った和紙に凹凸加工を施し、上からワニスを塗って金色に仕上げる加工紙のこと。明治期には、海外向けの高級壁紙「金唐紙」として明治政府主導で改良され、欧米に輸出されました。この金唐紙が、平成5年に旧呉鎮守府司令長官官舎の改修工事の際、壁紙として使われていたことが発見され、平成7年に修復。今年は修復から25年を迎えます。その金唐紙の歴史と魅力について紹介します。

期間 来年9/13(月)まで9:00～17:00

(火曜日休館[祝日の場合は翌日])

場所 入船山記念館

料金 一般 250円(200円) 高校生 150円(120円)

小・中学生 100円(80円)

※()内は20人以上の団体。市在住・在学の高校生以下は無料。

シビックモール潤いコンサート

文化振興課 ☎25-3462

日時 11/27(金)12:20～12:50

場所 新日本造機ホール(くれ絆ホール)

出演 呉ハーモニカ同好会

曲目 青い山脈、真白き富士の嶺 ほか

料金 無料



呉市美術公募展

文化振興課 ☎25-3463

日本画・洋画・彫刻・美術工芸・書・写真・デザインの入選作品と呉美術協会会員の作品を展示します。

日時 11/26(木)～12/6(日)10:00～17:00 [入館は16:30まで。12/1(火)は休館]

場所 呉市立美術館

料金 一般 500円 いきいきパス保持者 250円

※高校生以下・障害者手帳などがある人は無料(要証明書)。

【関連イベント】

●作品鑑賞会

呉美術協会の会員が、種目別に作品の制作秘話などとおきのエピソードを話します。

日時 11/29(日) 書 10:30～ 写真 11:00～ 美術工芸 11:30～ 彫刻 13:00～ デザイン 13:30～ 洋画 14:00～ 日本画 14:30～

●作品合評会

各部門の審査員が入選作品を解説・講評します。

日時 12/5(土) 美術工芸 11:00～ 写真 13:00～

12/6(日) 日本画 10:30～ 洋画 11:30～ デザイン 12:30～

彫刻 13:30～ 書 14:30～

※いずれも無料(市美展のチケットが必要)。事前申し込み不要。

【ワークショップ】

●陶芸ワークショップ「青い絵付けでお皿を作ろう」

対象 小学生以上

日時 11/28(土)10:30～12:00、(日)13:30～15:00

講師 呉美術協会理事・川尻町「岩屋工房」主宰 岩本道明さん

定員 各15人(先着)

料金 1,200円～(使用するお皿により異なります)

●書道ワークショップ「筆で大きな字を書いて飾りましょう」

対象 3歳以上(小学3年生以下は保護者同伴)

日時 11/29(日)13:30～15:30

講師 呉美術協会理事・聖筆書道会総務 林 琴鳳さん

定員 各15人(先着)

料金 300円

いずれも 申込 11/26(木)までに電話またはメールで(☎bunsin@city.kure.lg.jp)。住所・氏名・年齢・電話番号を連絡

※いずれも市美展のチケットが必要。

野呂山芸術村事業 退村作家 女性日本画家展

川尻まちづくりセンター ☎87-3311

野呂山芸術村退村作家・王培(2004～2010在村)、新生加奈(2010～2015在村)二人の女性日本画家の作品展を開催します。日本画の魅力を感じて体感してください。

期間 12/12(土)～来年3/7(日)の土・日・祝日9:00～17:00

※12/29(火)～来年1/3(日)を除く。3月は18:00まで開館。

場所 野呂山レストハウス **料金** 無料



▲新生加奈《風の光》2014年



▲王培《好天》2009年

芸術・文化



音楽の玉手箱「ファゴット・クラリネット・ピアノ」

川尻まちづくりセンター ☎87-3311

柔らかい木管楽器の音色をクリスマスのメロディーとともに楽しみませんか。

日時 12/5(土)12:00～12:45

場所 川尻まちづくりセンター ペイノロホール

出演 山田裕己(ファゴット)、住田由記(クラリネット)、

大中陽子(ピアノ)

曲目 クリスマスメドレー、美女と野獣 ほか

料金 無料

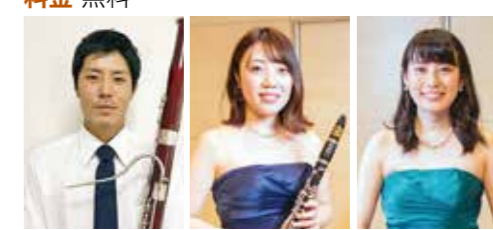

▲山田裕己

▲住田由記

▲大中陽子

登録アーティストによる

2020 くれまちかどクリスマスコンサート in 宮原

呉信用金庫ホール(文化ホール) ☎25-7878

2016年に結成のサクソフォンとピアノによるデュオグループ。ダイナミックで力のある演奏が好評です。

日時 12/25(金)13:30～(開場13:00)

場所 宮原まちづくりセンター

出演 初島真菜(ピアノ)、西川祐太(サクソフォン)

曲目 石川亮太:日本民謡による狂詩曲、サウンドオブミュージックメドレー、サンタが街にやってくる ほか

定員 40人[要整理券。整理券は12/1(火)から宮原まちづくりセンターで配布(先着)]

料金 無料



▲初島真菜



▲西川祐太

藤井清水音楽祭 ～国際音楽の日コンサート～

呉信用金庫ホール(文化ホール) ☎25-7878

呉市出身の偉大な作曲家・藤井清水にちなんだ楽曲を中心に贈る、毎年恒例の邦楽と洋楽のジョイントコンサートです。

日時 来年1/24(日)13:00～

(開場12:30)

場所 呉信用金庫ホール

(文化ホール)

出演 ●第1部

【洋楽】 呉少年合唱団

曲目 土投げ唄 ほか

【邦楽】 藤井清水民謡研究会、

利鳳会(賛助出演)

曲目 倉橋本浦節 ほか

●第2部

【ゲスト】 谷本惣一郎(テノール)、久保幸代(ソ

プラノ)、松村沙織(ソプラノ)

チケット 呉信用金庫ホール、新日本造機ホ

ール(くれ絆ホール)、市内プレイガイドで販売中

料金 一般 1,000円 高校生以下 500円



▲谷本惣一郎



▲久保幸代



▲松村沙織

今からできる介護予防～各種教室の募集～

高齢者支援課 ☎ 25-3104

対象 呉市に住民登録がある65歳以上 ※安全を考慮し、健康状態により、利用できない場合があります。
申込 すべて12/2(水)までに直接各申込先窓口で受け付け(電話は不可)。申し込み多数の場合は選考

●高齢者マシントレーニング教室 内容

マシンなどを使用して筋力アップを図ります **料金** 無料

場所	開催期間	曜日	時間	回数	定員	申込場所
ペアーれれんがどおり(クレアル6階)	12/24～来年3/25	木	13:30～15:30	12	20	ペアーれれんがどおり
ウイングくらはし(倉橋町)			13:00～15:00			
総合ケアセンターさざなみ	来年1/8～3/26	金	13:30～15:30			高齢者支援課 各地域包括支援センター

●からだ元気アップ教室 内容

体操やストレッチを行い、筋力アップを目指します **料金** 無料

場所	開催期間	曜日	時間	回数	定員	申込場所
ウイング呉(宝町2-50(レクレ4階))	12/24～来年3/25	木	10:00～12:00	12	25	ウイング呉
ダイクレスイミングクラブ(焼山北1丁目22-3)	来年1/6～3/31	水				

呉ポーアウトドアスクール インラインスケート

呉ポートピアパーク ☎ 38-0560

日時 12/13(日)10:00～12:00

場所 呉ポートピアパーク 定員 20人(先着)

申込 はがきまたはファクスで呉ポートピアパーク「呉ポーアウトドアスクール インラインスケート」係へ(宛先:〒737-0875天応大浜3-2-3・FAX☎30-0210)。住所・氏名・電話番号を記入。呉ポートピアパーク ☎ www.kurepo.comからも申し込みます

料金 700円 ※スケート靴を持参。

12月のスポーツ・デー

個人・グループで卓球・バドミントンが自由に楽しめます。

対象 小学生以上 **定員** 各40人(先着)

申込 当日開始時間から各会場で

料金 高校生以上 各200円 小・中学生 各100円

シンヨーオークアリーナ(総合体育館) ☎ 74-0909

7・14・21・28日、2・23(水)13:00～15:30

25(金)18:00～20:30 ※25日のみ定員30人(先着)。

鶴岡一人記念スポーツ会館(スポーツ会館) ☎ 22-1264

11・25(金)18:00～20:50

スポーツ各教室

※申込方法がない場合は、直接または電話で各施設へ(申し込み多数の場合は抽選)。

●IHIアリーナ呉(市体育館) ☎ 25-3475 申込 すべて12/2(水)～11(金)17:00(新規受講者優先)

教室	対象	日時	定員	料金
ピラティス&ヨガ教室	18歳以上	来年1/5～3/23の火曜日10:00～11:30(全11回)	30	4,400円
ボール&フィットネス教室		来年1/5～3/23の火曜日11:45～13:15(全11回)	25	
ZUMBA教室		来年1/5～3/23の火曜日13:30～15:00(全11回)	30	
女性エアロビクス&ストレッチ教室	18歳以上の女性	来年1/8～3/12の金曜日19:00～20:30(全10回)	25	4,000円
ヨガ(朝)教室	18歳以上	来年1/8～3/19の金曜日10:00～11:30(全11回)	35	4,400円
ヨガ(夜)教室		来年1/18～3/22の月曜日19:00～20:30(全10回)		4,000円



スポーツ

西日本初導入！11月運用開始！

プール監視システム「nagiシステム」

日本製鉄アクアパーク(市営プール) ☎ 32-2227

nagi(ナギ)とは、遊泳者にタグを取り付けて位置情報を管理し、「溺れている人の感知」「泳いだ距離・時間・ターン回数」が分かる次世代システムです。

遊泳記録が確認できることにより、健康増進・水泳競技力向上に活用できます。また、監視員による「人の目」にnagiシステムによる「第3の目」を追加することで効率的な安全管理を行い、安心・安全なプール運営を実現します。



キャップのセンサー・タグと、壁や天井に設置する専用アンテナが常時通信を行い記録します。

ターンの回数	距離	泳いだ時間	トータル時間
2	50	00:46	00:48

サンデーマタニティスクール(両親学級)

東保健センター ☎ 71-9176

助産師による講話と赤ちゃんのお風呂の入れ方(沐浴動画視聴)を学んで、赤ちゃんを迎える準備をしましょう。

日時 12/6(日)10:00～12:00

場所 東保健センター(広市民センター2階)

定員 15組(先着)

料金 無料

※要予約。詳しくは問い合わせください。状況に応じ、定員や内容を変更する場合があります。

はじめよう食育 離乳食教室

●東保健センター(広市民センター2階) ☎ 71-9176

日時 12/8(水)13:30～14:30

●西保健センター ☎ 25-3543

日時 12/16(水)10:30～11:30

いずれも

対象 令和2年5月～7月生まれの赤ちゃんとその保護者

定員 各10組(先着)

申込 電話で各保健センターへ

産後ママのほっとタイム

子育て世代包括支援センターえがお ☎ 25-3597

ママ同士、先輩ママ、助産師と一緒に話しませんか。

対象 産後～4カ月くらいの赤ちゃんとも、育児に協力してくれる人

日時 12/9(水)13:30～14:30

場所 すこやかセンターくれ3階

定員 20人(先着)

料金 無料 ※要予約。詳しくは問い合わせください。

介護について知ろう・話そう！座談会と交流会

申込 すべて11/20(金)から電話で各申し込み先へ。先着順

●認知症高齢者を支える家族の交流会

対象 認知症高齢者を介護している家族

場所	日時	定員	申込場所
つばき会館	12/18(金)10:00～11:30	20	地域相談センターコスモス園 ☎ 34-4001

●介護なんでも座談会

日頃の介護の悩みをみんなで共有しましょう。

対象 高齢者を介護している家族や内容に興味がある人

場所	日時	内容	定員	申込場所
広市民センター601号室	12/12(土)13:30～15:00	クリスマスの工作	20	地域相談センター成寿園 ☎ 71-1515

●認知症予防教室

対象 呉市に住民登録がある65歳以上

場所	日時	内容	定員	申込場所
郷原まちづくりセンター	12/4(金)13:30～15:30	認知症予防について	30	地域相談センター郷原の里 ☎ 77-1558
倉橋まちづくりセンター	12/4(金)10:00～11:30	残存機能向上 面白エクササイズ	15	地域相談センターたちばな苑 ☎ 54-1771
宮原まちづくりセンター	12/17(木)13:30～15:30	講義・脳トレや体操	20	地域相談センター常楽園 ☎ 28-0555
広会館	12/22(水)10:30～12:00	認知症予防講座	35	地域相談センター成寿園 ☎ 71-1515

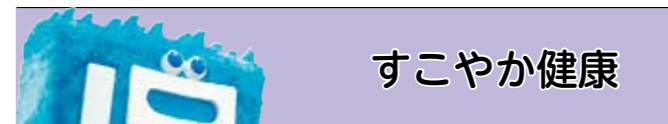

すこやか健康

なるほど!!納得!!健診結果 健康相談

健康診断の結果の見方や、生活習慣の改善について、保健師・栄養士と一緒に考えます。

●西保健センター ☎ 25-3542

日時 12/17(木)9:30～11:30

●東保健センター(広市民センター2階)

☎ 71-9176

日時 来年1/27(水)9:30～11:30

いずれも

対象 特定健診や人間ドックの結果で

気になることがある人

必要なもの 健診の結果が分かるもの

申込 電話で各保健センターへ



プレママほっとタイム

子育て世代包括支援センターえがお ☎ 25-3597

母乳育児について、妊婦さん同士、先輩ママ、助産師と話しませんか。

対象 妊婦、育児に協力してくれる人

日時 12/2(水)13:30～15:00

場所 東保健センター(広市民センター2階)

定員 20人(先着)

料金 無料

※要予約。詳しくは問い合わせください。

高齢者支援課 ☎ 25-3104

●広温水プール ☎73-6325 申込 すべて11/17(火)~27(金)17:00(新規受講者優先)

教室	対象	日時	定員	料金
幼児水泳教室	4~6歳	A 来年1/7~2/4の火・木曜日 B 来年1/8~2/3の水・金曜日 いずれも15:00~16:30(各全8回)	各30	各4,000円
児童水泳教室	小学生	A 来年1/7~2/4の火・木曜日 B 来年1/8~2/3の水・金曜日 いずれも16:30~18:00(各全8回)	各45	各3,200円
アクアビクス教室	18歳以上	火曜コース 来年1/19~3/23 木曜コース 来年1/14~3/18 いずれも10:30~12:00(各全9回)	各30	各4,500円
水中ウォーキング教室		水曜コース 来年1/13~3/10 金曜コース 来年1/15~3/12 いずれも10:30~12:00(各全9回)	各45	
成人水泳教室		水曜コース 来年1/13~3/10 金曜コース 来年1/15~3/12 いずれも13:00~14:30(各全9回)	各45	
土曜児童水泳教室	小学生	来年1/16~3/6の土曜日(各全8回) A 9:30~11:00 B 11:00~12:30 C 13:00~14:30	各45 (重複申込不可)	各3,200円
日曜水中ウォーキング教室	18歳以上	来年1/17~3/7の日曜日11:00~12:30(全8回)	20	4,000円
日曜成人水泳教室		来年1/17~3/7の日曜日13:00~14:30(全8回)	15	
日曜児童水泳教室	小学生 (初心者優先)	来年1/17~3/7の日曜日15:00~16:30(全8回)	15 (重複申込不可)	3,200円

●川尻温水プール ☎87-5555

教室	対象	日時	定員	申込	料金
幼児水泳教室	4~6歳	来年1/7~2/9の火・木曜日15:30~17:00(全10回)	20	11/28(土)~ 12/8(火)17:00	5,000円
水中ウォーキング教室	18歳以上	来年1/7~3/18の木曜日10:30~12:00(全10回)	25		5,500円
成人水泳教室		来年1/8~3/19の金曜日10:00~11:30(全11回)	45		5,000円
アクアビクス(月・朝)教室		来年1/18~3/22の月曜日10:00~11:30(全10回)	30		
アクアビクス(火・夜)教室		来年1/12~3/23の火曜日19:00~20:30(全10回)	25		
土曜児童水泳教室	小学生	来年1/9~3/13の土曜日(各全10回) A 10:30~12:00 B 13:00~14:30 C 14:30~16:00	A45 B45 C15	12/3(木)~ 13(日)17:00	各4,000円

みんなで楽しむクリスマス会

ガールスカウト広島県第6団 ☎21-5524

対象 幼児・小学1~3年生とその保護者
日時 12/6(日)10:00~11:30
場所 つばき会館4階 音楽ホール
内容 第1部 絵本会 第2部 ガールスカウトアワー
 第3部 音楽会 第4部 呉氏・呉氏Jr.といっしょ!
定員 30組程度 ※入場無料。マスクを着用し参加してください。

日本ユーラシア協会呉支部 ☎080-5610-9751

※マスクやフェースシールドを準備し参加してください。

●ロシア歌謡を歌う会

日時 12/12(土)14:00~16:00
場所 ガレンホール(中通2-1-24)
定員 20人 **料金** 800円

●ロシア語サロン

ロシア人講師と一緒にロシア語の初歩から学びます。
日時 毎月第2日曜日16:00~18:00(12月は13日に開催)
場所 生涯学習センター(つばき会館) **定員** 15人
料金 1カ月1,500円

わくわく情報

秘書広報課 ☎25-3236

※行事内容の問い合わせは、各記事の連絡先へ。

海上自衛隊呉基地モニター募集

海上自衛隊呉地方総監部広報係 ☎22-5511(内線2702)

基地モニターとして、海上自衛隊の行事に参加しませんか。
対象 呉基地周辺在住で、(1)~(3)のいずれかに該当する人
 (1)元自衛官・現役公務員・無職を除く20歳以上
 (2)専業主婦
 (3)20歳代の大学生
 ※次の人は基地モニターになることはできません(国会議員・地方公共団体議員、常勤の国家公務員・地方公務員または非常勤の国家公務員のうち行政相談員、家族に自衛官がいる人、過去に基地モニターを経験した人)。
委嘱期間 来年4月1日~令和5年3月31日(2年間)
申込 11/16(月)~12/20(日)(必着)までにはがきまたはファクスで海上自衛隊呉地方総監部広報係「基地モニター応募」へ(宛先:〒737-8554 [住所不要]・FAX☎22-0709)。住所・氏名(ふりがなも)・生年月日・性別・職業・電話番号を記入
 ※書類審査後、面接で選考。詳しくは呉地方隊☎www.mod.go.jp/msdf/kureで。

人口と世帯

9月末現在	
人口	218,777人
●男	105,827人
●女	112,950人
前月比	230人減
前年比	3,589人減
世帯	109,189世帯

右の絵は実家の猫の写真を
見ながら描いてみたもの。絵
の経験もない、ずぶの素人
にしては、上手く描けたので
ないでしょうか。これを機に
今年「芸術の秋」にしてみよ
うかな。ちなみに実家の猫は
「食欲の秋」の真っ最中。絵よ
り実物は真ん丸です(笑)⑬



▲⑬(ねこ)

美の巨匠・南薫造は晩年、
瀬戸内を愛したそうので、館の
戸棚に飾られた絵画からは
内に秘めた故郷への思いと、
のんびりな当時の世相や光
景を感じます。さて、日々秋
色が深まる中、ふと⑭に絵画
は得意?と聞くとなんやら描
く姿。「できたっ!」見せてく
れたのは猫のスケッチ。思い
のほか上手なんです!これ
誇れるよねと話すと、才能あ
りかニヤと照れました。⑮

編集後記

●鶴岡一人記念スポーツ会館(スポーツ会館) ☎22-1264

教室	対象	日時	場所	定員	申込	料金
中高年にやさしい健康体操教室	おおむね50歳以上の女性	来年1/5~3/16の火曜日 13:30~15:00(全10回)	鶴岡一人記念スポーツ会館アリーナ	64	12/6(日)~19(土) 17:00	4,000円

●シシヨーオークアリーナ(総合体育館) ☎74-0909

教室	対象	日時	定員	申込	料金
ヨガ教室	18歳以上	月曜コース 来年1/18~3/22 木曜コース 来年1/7~3/18 金曜コース 来年1/8~3/19 いずれも13:30~15:00(各全10回)	各50	11/20(金)~ 29(日)17:00	各4,000円
やさしいエアロビクス&ストレッチ教室		来年1/8~3/19の金曜日(各全10回) A 9:30~11:00 B 11:00~12:30	各75	11/21(土)~ 30(月)17:00	
中高年にやさしい健康体操教室	おおむね50歳以上の女性	来年1/18~3/22の月曜日15:00~17:00(全10回)	80	11/23(祝)~ 12/2(火)17:00	4,000円
楽しくフィットネス!健康的でスリムな身体づくり教室		来年1/18~3/22の月曜日10:00~11:30(全10回)	60	11/22(日)~ 12/1(火)17:00	
シェイプアップ教室	18歳以上	(1)スーパー 来年1/12~3/23の火曜日 (2)ソフト 来年1/7~3/18の木曜日 いずれも10:00~12:00(各全10回)	(1)50 (2)60	11/21(土)~ 30(月)17:00	各4,000円
ピラティス教室		12/24~来年3/18の木曜日13:00~14:30(全11回)	35	11/17(火)~ 27(金)17:00	
キックボクシングエクササイズ教室		12/24~来年3/18の木曜日19:00~20:30(全11回)	50		
やさしいエアロビでシェイプアップ教室		来年1/18~3/22の月曜日19:00~20:30(全10回)	35	11/22(日)~ 12/1(火)17:00	4,000円
ヨガ・ボディワーク教室		12/18~来年3/19の金曜日19:30~20:45(全12回)	40		
卓球(シニア)教室	おおむね50歳以上	12/11~来年2/19の金曜日13:00~15:00(全10回)	30	11/13(金)~ 22(日)17:00	4,000円

●ミットヨ スポーツパーク郷原(総合スポーツセンター) ☎33-0608

教室	対象	日時	定員	申込	料金
ヨガ教室	18歳以上	来年1/7~3/25の木曜日14:00~15:30(全12回)	20	12/6(日)~16(火)17:00	4,800円

●日本製鉄アクアパーク(市営プール) 第4期スポーツ教室 新規受講生募集(1~3月) ☎32-2227

教室	対象	日時	定員	申込	料金
キッズスイミング	月 水 木 金 年中 小学生	来年1~3月の月・水・木・金曜日(各全10回) (1)初級(未就学児) 15:20~16:20 (2)初級(学童) 16:20~17:20 (3)中級(学童) 17:20~18:20 (4)上級(学童) 18:20~19:20	各15	12/1(火)~14(月)に往復はがきで(宛先:〒737-0818二河町2-2) ※応募前に必ず問い合わせください。申し込み多数の場合は抽選。	7,700円 別途専用キャップ代550円
大人スイム	18歳以上	来年1~3月の水曜日10:30~12:00(全10回) 来年1~3月の金曜日13:00~14:30(全10回)	各30	12/1(火)~14(月)に直接同館窓口へ(申し込み多数の場合は抽選)	6,600円
アクアビクス		来年1~3月の月曜日10:30~12:00(全10回)	30		
シェイプアップファイト		来年1~3月の月曜日13:00~14:30(全10回)	20		
いきいき元気アップ教室		来年1~3月の水曜日10:30~12:00(全10回)			
ZUMBA		来年1~3月の水曜日13:30~15:00(全10回)	16		
ヨガ		来年1~3月の水曜日19:20~20:50(全10回)			
燃焼エクササイズ		来年1~3月の木曜日10:30~12:00(全10回)	各16		
ヨガ&ピラティス		来年1~3月の金曜日10:00~11:30(全10回)			
社交ダンス入門		来年1~3月の土曜日(各全10回) ラテン(ジルバ・ルンバ・チャチャチャ) 9:30~10:50 モダン(ブルース・ワルツ・タンゴ) 11:00~12:20	各16		
競技ダンス入門		来年1~3月の土曜日(各全10回) ラテン(ルンバ・チャチャチャ) 17:30~18:50 モダン(ワルツ・タンゴ) 19:00~20:20			
アスリート育成体幹教室(月謝制)	(1) 年長~小学校低学年 (2) 小学校高学年 (3) 中学~高校生	水曜日17:00~17:50 月曜日18:00~19:10 月曜日19:30~20:50	各15	随時申し込み受付中 初回のみ体験料あり(体験料1,000円)	月謝 (1)5,500円 (2)6,500円 (3)7,000円 年会費 8,400円

呉で輝く若者たち

vol.58

きっかわ もえ
吉川 萌愛 さん



プロフィール

24歳。昭和地区在住。
昭和幼稚園 教諭として勤務。
英語教育も取り入れている幼稚園のため、園児たちの発音の良さに驚くこともあるそう。工作が好きで教材作りや教室の装飾も得意。



スマホやタブレット端末で右のQRコードを読み取ると動画を視聴できます。



子どもたちの明るい笑い声が聞こえる幼稚園で、みんなを優しく見守る吉川萌愛さん。

高校時代、近所に住む歳の離れた幼い従兄弟の遊び相手になったり、おむつ交換を手伝ったりしていたことがきっかけで「保育」という仕事に興味を持つようになったそうです。

その後、幼児教育の学部がある短期大学に進学。教育実習の中で、保育士として働く自分を想像したときに、いつも浮かんでくるのは「大好きな先生といつも一緒にいた」という思い出が強く刻まれている。自身が卒業した幼稚園でした。就職試験では年長のときの恩師とも再会し、運命の糸にたぐり寄せられるかのようにその幼稚園で働くことが決まりました。

幼稚園教諭として、気を付けていることは学年によって違います。一年目に担任した年少クラスでは、子どもたちを積極的にサポートするように目を配っていました。その後、年中・年長と学年が上がるごとに、自分の力より少し難しいことに挑戦しようとする子どもたちの姿を目にして、その芽を摘んでしまわないように先生として手を差し伸べるタイミングに注意していました。特に年長クラスでは「小学校に上がる準備期間

でもあるので、かっこいい一年生になるためにどうすべきかを子どもたちと話し合いながら、日々取り組んでいます」と吉川さんは、ほほ笑みます。

「子どもたちの可能性を見つけ出して一緒に挑戦し、成長していける先生になりたいです。みんなから大好きな先生と言ってもらえるように頑張ります！」と目指す先生像を語る吉川さんの元には、今日も「きっかわせんせい〜！」と元気な子どもたちが集まり、楽しい思い出とともにすくすくと成長しています。



見やすく読みましがえにくいユニバーサルデザインフォントを採用しています

■再生紙を使用しています

10言語対応「市政だより くれ」デジタルブックで配信中！



- ブラウザでもアプリでも、スマホやタブレットで読める
- 文字サイズを調整できる
- 動画や写真も楽しめる
- 10言語で読める・聞ける（音声読み上げ対応※）

無料 FREE APP



【対応言語】

日本語、英語、中国語（簡体字・繁体字）
韓国語、タイ語、ポルトガル語（ブラジル）
スペイン語、インドネシア語、ベトナム語
※ベトナム語は音声読み上げに対応していません。



・ブラウザ版は音声読み上げには対応していません。音声読み上げには、無料アプリ（カタペケ）のインストールが必要です。