

市政だよりくれ 4

令和2年
(2020)
3月10日発行
vol. 830



安全よし！



安全・安心・快適に みんなの移動手段 ～路線バス～

呉のまちを走るバスー。
普段何気なく見る光景ですが、それは決して当たり前前のもではなく、「安全」に対する責任感と使命の結晶でした。
今回は「バス」に関わる人たちを紹介します。
問 交通政策課 ☎25-3062

バス利用者の現状は…

[市内路線バスの年間乗車人員の推移 (広島電鉄株式会社)]

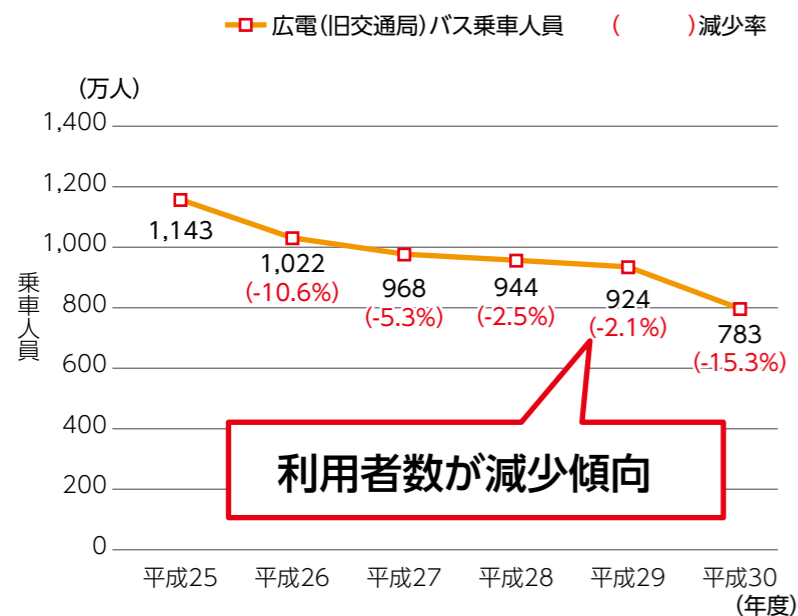

でも、路線バスをはじめ
公共交通機関を利用する習慣が
もたらす意外なお話が…



路線バスが担う「役割」



ふくもと しょうへい
福本 将平

プロフィール
広島電鉄株式会社
バス事業本部 呉輸送営業部
呉中央営業課長
呉の路線バスを運行する部署
で安全運行のために奮闘して
いる。営業所3カ所の責任者
でもある。



▲小学校に出張して、バスの乗り方教室を開催している。子どもたちは楽しみながら、バスの安全な乗り方やマナーについて学んだ。



▶バスの死角について学び、安全に降りる練習。左右確認を行い、降りた後はすぐにバスから離れることを教わった。

確かに他の交通手段と比べると、時間がかかるイメージを持っている人がいるかもしれません。しかし、「バス」という車内空間でのくつろぎのひとときは、他にはない魅力を持っていると感じています。ほかの地域から呉を訪れた人にとっては、目的地に行くための手段が、途中の移りゆく街並みの景色を楽しむ「観光」の時間にもなりません。呉のまちは、潜水艦を間近

車窓は「まちの展覧会」

生活に密着するものだから
利用する皆さんが安心してバスに乗るために一番大切なことは「安全」であること。とにかく、無事故でお客様も職員も全ての人を傷つけないことを最優先に、日々緊張感を持って業務に取り組んでいます。
路線バスは、皆さんの生活に密着するものだと考えています。「安全・安心・快適に」という信念を持った上で移動手段としての役割を果たしていきたいです。

? バスロケーションシステムとは!

バス車両に位置情報が分かるGPS通信装置を搭載し、バスの運行状況をバス停の電子案内板に表示するサービスのこと。現在は、呉駅前広場のバス停を中心に設置している。



▲どのバスが到着したか、画面に表示されるので乗り間違いの心配が軽減される。

で見ることができたり、ほかの地域にはない景色があるので、呉の雰囲気や路線バスで楽しんでほしいですね。
目指すのは「愛されるバス」
これからは、今まで以上に快適にバスを利用してもらうというところに焦点を当てて考えたいといけません。待合施設の整備や、バスの現在地がバス停に表示される「バスロケーションシステム」についても、今は数カ所の設置

ですが、いずれは増やしていきたい。バスの接近情報がより分かりやすくなるよう考えています。車両についても低床化(※)を進めていますので、皆さんにとって「優しい乗り物」として愛されるバスにしていきます。
私たちは、とにかく安全を最優先に、これからも努力し続けていきます。安心してどんどんバスを利用してください!
低床化：バスの床面を低くして乗降口の段差を軽減すること

公共交通利用が健康の秘訣?



かんだ ゆうすけ
神田 佑亮

プロフィール
呉工業高等専門学校
環境都市工学分野 教授
人々の生活における「移動」について研究しており、公共交通や観光の活性化をテーマに理論・実践を行っている。

一人あたりの医療費と公共交通利用率との関係性 (都道府県平均)

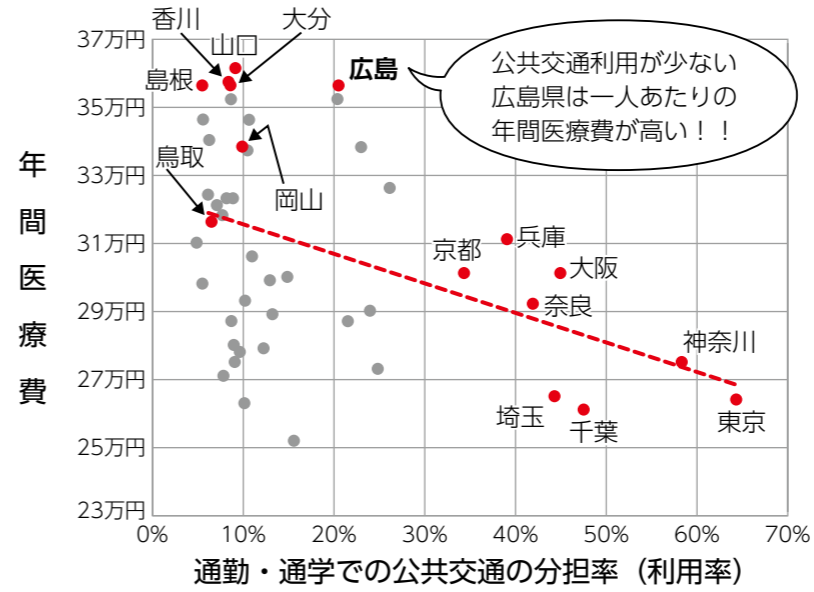

▲都道府県のデータを基に、グラフ化(赤線)すると右下がりとなり公共交通利用が多いほど、年間医療費は低くなる傾向がわかる。
※医療費は年齢調整済み (全資料提供：神田教授)

バス移動は健康的
実は、バスを利用すると健康に良いのです。例えば、自家用車で生活する一日とバスを利用した一日とでは消費カロリーが大きく変わります。
理由は、乗り継ぎなどでバス停から移動する時間があるから。時間がかかって非効率ではないかと感じる人もいるかもしれませんが、運動不足な現代人にとって、移動と運動を兼ねることができるとは、素晴らしいことではないでしょうか。それを継続すれば、「ちりも積もれば山となる」で健康的な生活が送れるでしょう。
バス移動で医療費節約?
実際にこんな面白い研究もあります。「都会の人は一人あたりの医療費が低い傾向にある」というデータがあるのです。この要因のひとつには都会の人が公共交通を日常的に利用しているの、歩く習慣や人と出会う習慣が健康面に大きく影響しているのではと考えられています。

子どもの教育にも良い?

バスの利用は、子どもの教育にも良い影響を与えます。バスの空間はさまざまな年代の人や

移動に伴う消費カロリー

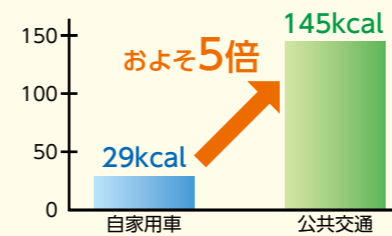

▲毎日の移動を考えると、この差は大きい。

神田教授の通勤で検証

- ①自宅から勤務先までの距離は28km
- ②通勤時間は自家用車で45分、公共交通で60分
- ③スマートウォッチを装着して測定
- ④数字は片道あたりで算出



結果は...



▲SORAは水素燃料電池で走る次世代バス。

知らない人がいて、コミュニケーションの取り方やマナーを学んだり、車窓の景色からまちの気づきを発見したり、バスの空間での体験は子どもの好奇心を刺激する効果があるといわれています。
呉の路線バスへの期待
昨年、水素バスSORAの実験が行われたり、AI(人工知能)の発達で自動運転の話が出たり、呉の路線バスにも、これから革命期が来るかもしれないと感じています。こうした技術の発達で、バスが「機械化」されていっても、空間では人と人がつながりを持つ温かい場所になればいいと思います。

「整備はバスの健康診断」

安全の要！



はら つとむ
原 強

プロフィール
広島電鉄株式会社
バス事業本部 バス企画部
車両管理課 主任
呉中央営業課 整備管理者
安全において重要な「バスの整備」を管理する責任者として活躍する姿は「バスのドクター」といっても過言ではない。

安全運行に力を尽くす

最近の車両は、排気ガス対策で非常に高度な知識と技術が必要で、協力会社さんとしてしっかりと話し合いを行うためにも勉強が欠かせませんね。整備はやったことがそのまま結果として見えるので、バスの運行中にトラブルが起きないように目を光らせています。

しかし、一昨年の豪雨災害の時には大変でした。道路の復旧工事による影響で渋滞が起こってしまおうのですが、黒煙を出さないように排気ガスをきれいにするためのフィルター装置が、



▲複雑な部品構造を隅まで確認する。 ▲ねじの一締めが安全を左右する。



▲状態に劣化が見られる部品は、すぐに交換する。

メーカーの想定以上の渋滞で目詰まりを起こしたのです。

そのため、営業所に帰ってくるバス全てのフィルター装置に修理が必要だったことには、頭を抱えました。一度に多くのバスが修理対象になることは、今までなかった経験でしたが、何としても運行するために、連日みんなで修理を行い、どうにか乗り切りました。

これからも「安全・安心・快適に」バスを利用していただくために、運転士とも連携を取りながら、どんな小さな異常も見逃しません！



ながた ともや
永田 智也

プロフィール
広島電鉄株式会社
バス事業本部 呉輸送営業部
呉中央営業課 路線組長
出発前の事前点検は厳しい目でを行い、運行中は優しい目で対応する呉出身の地元愛に溢れる運転士。

皆さんの移動手段だから

呉の皆さんの移動手段として、大きな役割を担っていることにやりがいを感じています。呉は自分が育ててもらったまちでもあるので、恩返しができる気がして嬉しいです。

一昨年の豪雨災害では、バスの運行できない区間もありましたが、再開したときに「今日からバスが動いてくれるんじゃないね！ありがとうね！」と喜んでくださるお客様を見て、本当に嬉しかったです。同時に「頑張らねば！」という気持ちと「自分の役割」への思いが、改めて

こみ上げてきました。

バスの利点は、たくさんあります。例えば、最近燃料費が高騰しているのに、運賃が安いバス移動はお得です。自家用車で移動中、渋滞にはまってイライラする時間も、バスだと自分の時間としてゆったり過ごすことができます。

私たちは、お客様の目線第一での運行を常に心掛けて取り組んでいます。「皆さんが気軽に利用できる移動手段」として愛されるように頑張っていますので、まだ利用したことがないという人は、ぜひ一度バスを使ってみてください！

「頑張らねば！」

運転士さんの出発ルーティン



⑦運転席周りの最終チェックまで終了したら・・・



④ライトを点灯させて目視で確認します。



①出勤後、アルコール確認が済んだら・・・



⑧監督に報告。出発準備です。



⑤車内に移り、停車ボタンの作動点検と・・・



②乗車するバスのタイヤ周り点検を行います。



⑨安全よし！いざ、出発！



⑥安全に欠かせないシートベルトの点検。



③エンジンルームやエンジンオイルも確認して・・・

3月14日(土)から呉市生活バスの一部運行ダイヤが変わります！

ダイヤ変更路線名	運行事業者	連絡先
阿賀音戸の瀬戸線	呉交通株式会社	☎0822-3125
見晴町線 北原神山峠線	有限会社東和交通	☎0822-2200
田原藤の脇線	有限会社なべタクシー	☎0828-1122
仁方小須磨線	富士交通株式会社	☎0872-7373
広川尻線	瀬戸内産交株式会社	☎0870-7051

新時刻表配布先
市役所・各市民センター・生活バス事業者・広島電鉄窓口

ホームページでもお知らせします
www.city.kure.lg.jp/soshiki/28/



お知らせ

環境定期券「のれバスて〜き」

バスビエ Paspay 定期券を持っている人が、土曜日・日曜日・祝祭日に定期区間外までバスを利用しても、大人100円、子ども50円でバスに乗れます！（一部の路線は除く）

利用方法

降車時に Paspay 通勤定期券をタッチした後、乗務員に環境定期券制度の利用を伝えて、通勤定期券を提示してください。家族も一緒の場合は、人数も伝えてください。

詳細はこちらから

www.city.kure.lg.jp/soshiki/28/kankyouteikyoutuuteiki.html



呉市 環境定期券 🔍 検索

消防局・西消防署 新庁舎が完成

くらし

問 消防局消防総務課 ☎ 26-0304



平成30年から建設工事を行ってきた消防庁舎がついに完成し、3月7日から運用が始まりました。

場所 西中央3-1-9
(旧上下水道局跡地(旧庁舎から西へ100m))

フロア案内

- 1階～3階(西消防署)
エントランスホールや緊急車両の待機する車庫、署事務室、食堂・休憩室 など
- 4階(消防局)
局事務室、通信指令室、消防団室、講堂 など

新しい庁舎のココがすごい!

- ①大規模災害時に強い消防庁舎**
大規模地震が発生した時でも消防機能を維持する耐震安全性を確保し、ライフラインが途絶えた場合にも消防機能が維持できるよう、自家発電設備や緊急用排水槽を設置しています。
- ②親しみやすい消防庁舎**
消防や救急の講習会などを開くための講堂や救急訓練室があります。また、実際の火災を想定した煙体験や迷路避難訓練など、幅広く市民の皆さんも利用することができる訓練棟を整備しています。
- ③環境にやさしい消防庁舎**
多目的トイレやエレベーターを設置していて、誰でも安心して利用できます。人感センサーやLED照明を設置するなど環境にも配慮した施設としています。



▲エントランスホール



▲高機能消防指令システム(庁舎棟4階)

最新の高機能消防指令システムを導入

119番通報の受け付けや消防隊への出動指令を処理するための最新鋭の高機能消防指令システムを整備し、素早く災害・通報地点を特定し消防救急活動の迅速化を図ります。

- ネット119緊急通報システム(4/1から)**
音声による119番通報が困難な人のための新しい緊急通報システムです。スマートフォン・携帯電話などのインターネット接続機能を利用して、簡単な操作で素早く119番通報できます。



登録の方法
教えます!

※ネット119緊急通報を利用するためには、事前の登録が必要です。

ネット119緊急通報システムの登録

登録は、窓口とWebによる申請で登録することができます。詳しくは、呉市消防局 www.city.kure.lg.jp/site/syoubou/ で確認してください。
また、登録説明会(日時未定)を予定しています。日時については、決定次第、ホームページへ掲載、各市民センター窓口・障害福祉課でリーフレットを配布します。

問い合わせ先
消防局警防課
☎ 26-0119, FAX 26-0309
✉ syosirei@city.kure.lg.jp
障害福祉課
☎ 25-3523, FAX 25-2522
✉ syohuku@city.kure.lg.jp

※この施設は、防衛省の補助事業を活用して整備したものです。

すこやか健康	自分みがき	イベント	相談	くらし	32	22	20	10
28	24	22	17	10ページ	連載コラム 呉で輝く若者たち	花見の季節がやってきました 立美術館 コレクション展 I・収蔵企画展 / スポーツ少年団の登録など	カメラトリック の楽譜など	納め忘れはありますか せんか 国保・後期高齢者医療の保険料 / 市民窓口臨時窓口を開庁 / ついに完成「君くれハート」の楽譜など
スポーツ	芸術・文化	子ども広場	そのほか	募集				
29	26	24	17	15				

【記号の説明】 🔍... 呉市ホームページ [www.city.kure.lg.jp] から詳しい情報を見ることができます。

新型コロナウイルス感染症に関する情報

くらし

問 保健総務課 ☎ 25-3525

情報は日々変更となる場合があります。最新の情報はQ市ホームページなどで確認してください。

日常生活で気をつけること

- こまめに、せっけんなどで手を洗いましょう。
- 咳エチケットを行いましょう。
- 持病がある人、高齢の人はできるだけ人混みの多い場所を避けるなど、より一層注意しましょう。



次の症状がある場合は相談してください

- かぜの症状や37.5℃以上の発熱が4日以上続いている。
 - 強いだるさ(倦怠感)や息苦しさ(呼吸困難)がある。
- ※高齢の人や基礎疾患のある人は、上の状態が2日程度続く場合。

専用相談窓口(24時間)を設置しました

新型コロナウイルスへの感染が疑われる人の相談を受け付け、医療機関への受診を案内するための専用相談窓口を新たに設けました。

★相談窓口(24時間) ☎ 22-5858
(夜間・休日はコールセンターが対応します)

※平日8:30～17:15は保健総務課(☎ 25-3525)でも相談を受け付けています。

最新の情報はこちらから確認してください

- 相談の目安、相談窓口
- イベントなどの開催状況、対応方針
- 学校の休校情報 など

Q市ホームページ
www.city.kure.lg.jp/soshiki/44/singatakorona.html



中止となっている各種イベントや休館となっている公共施設があります

必要な感染防止対策を講じることができない市主催のイベントは、原則として、3月31日までの間、中止または延期することとします。また、感染拡大防止の観点から、市内の公共施設の臨時休館または、施設の一部の使用を中止します。詳しくはQ市ホームページを確認してください。

日鉄日新製鋼 呉製鉄所の休止についての相談窓口の設置

くらし

問 商工振興課 ☎ 25-3310

日鉄日新製鋼 呉製鉄所が2023年度上期末を目途に休止する旨を発表したことに伴い、相談窓口を設けました。融資制度の活用、雇用の維持、再就職、その他経営や生活支援全般にわたり、相談内容に応じて、それぞれの専門相談窓口を紹介します。

受付時間 平日8:30～17:15 **設置場所** 商工振興課(☎ 25-3310)
対応方法 ●電話による受け付け ●相談内容に応じて、各専門窓口を紹介
各支援機関の窓口



名称	電話番号	相談内容
中国経済産業局中小企業課	☎082-224-5661	中小企業・小規模事業者への支援
広島県総合窓口(商工総務課)	☎082-228-2155	経営の改善、融資制度の活用、雇用の維持、再就職 など
ハローワーク呉	☎25-8609	雇用に関すること
呉商工会議所	☎21-0151	労務、融資制度、経営相談 など
呉広域商工会	☎70-5660	経営の改善、融資制度、経営相談 など
日本政策金融公庫 呉支店	☎24-2600	融資制度、資金繰り、経営相談 など
広島銀行	☎082-247-5151	
もみじ銀行	☎082-258-9502	融資制度、資金繰り、経営相談、住宅消費資金の借り入れ
山口銀行	☎082-258-7755	返済見直し
呉信用金庫	☎24-6112	

目次

《今月の注目記事》

犬の登録と狂犬病予防注射日程 ※雨天決行

問 動物愛護センター ☎ 70-3711

生後3カ月以上の犬は生涯1度の「登録」と毎年1回の「狂犬病予防注射」を受け、鑑札と注射済票を着けてください

料金 1頭3,050円(狂犬病予防注射料2,500円、注射済票交付手数料550円)
 ※新規登録の場合は、別途3,000円必要。動物病院での注射料金は異なる場合があります。

登録・予防注射
 ●都合のよい会場または動物病院で登録や注射を受けてください
 ●登録済の犬の飼い主には申請書を兼ねたはがきを郵送しますので、必要事項を記入して必ず会場または動物病院へ持参してください
 ※初めて登録・予防注射を受ける犬は、会場または動物病院で受け付けます。

注意すること

- 室内犬も、登録と予防注射を受けなければなりません
- 体調の悪い犬は回復するまで待ち、日を改めて注射を受けてください
- 会場では首輪とリード(大型犬は口輪も)を着けてください
- 犬が死んだり、飼い主や住所が変わった場合には、動物愛護センターへ連絡してください

日時	会場	日時	会場	日時	会場
4/4 (土)	13:30~14:30 広小学校 15:00~15:30 阿賀小学校	4/23 (木)	13:00~13:20 押込第1公園 13:40~14:00 夢ヶ丘第2公園 14:20~14:40 本庄ハイツ第1公園 14:50~15:00 本庄水源池南門前	5/22 (金)	10:00~10:10 JA呉下島支店横広場 10:20~10:30 見戸代蛭子神社前 10:40~10:50 丸谷棧橋
4/8 (水)	13:40~13:50 仁方西町自治会館 14:10~14:30 大歳自治会館 14:50~15:00 皆美会館	4/24 (金)	13:00~13:20 第3団地自治会館 13:40~13:50 宮ヶ迫第3公園 14:00~14:10 宮ヶ迫ニュータウン1号公園	5/26 (火)	11:00~11:10 下蒲刈市民センター 11:30~11:40 大地蔵中央ロータリー 12:40~12:50 浦刈まちづくりセンター(向) 13:10~13:20 田戸区事務所 13:40~13:50 大浦区事務所
4/9 (木)	13:00~13:20 仁方市民センター 13:40~14:00 白岳市営住宅(元広会館) 14:10~14:20 広駅前市営住宅公園 14:30~14:40 弥生新開第1公園	4/25 (土)	13:30~13:50 西辰川町公園 14:10~14:30 西惣付公園 15:00~15:30 宮原小学校	5/27 (水)	10:00~10:10 豊浜市民センター 10:20~10:30 JA広島ゆたか内浦支所 10:40~10:50 JA広島ゆたか大浜支所 11:10~11:20 (旧)久比支所 11:40~11:50 豊市民センター
4/10 (金)	13:00~13:20 小坪第1公園 13:40~13:50 長浜消防団車庫前 14:20~14:40 JA呉広北支店 14:50~15:00 石内老人集会所	4/27 (月)	13:00~13:30 昭和南小学校正門前 13:50~14:10 政畷南公園 14:30~14:50 梅ヶ丘公園	5/28 (木)	12:00~12:10 御手洗港町交流館前 12:20~12:30 沖友ふれあいプラザ 10:00~10:10 森文化会館 10:20~10:30 かわせみプール駐車場 10:40~10:50 かわじり中央会館 11:00~11:10 森公園前 11:20~11:30 岩戸自治会館 11:40~11:50 小仁方文化会館
4/11 (土)	13:30~14:20 天応市民センター 14:50~15:30 吉浦集会所	4/28 (火)	13:00~13:20 昭和東まちづくりセンター 13:50~14:00 昭和中学校東門 14:20~14:40 南ハイツ第1公園 14:50~15:00 神山バス停下	5/29 (金)	11:00~11:10 森公園前 11:20~11:30 岩戸自治会館 11:40~11:50 小仁方文化会館 13:00~13:10 (旧)芸南農協女子畑支所 13:20~13:25 女子畑中川満宅前 13:35~13:40 藤木老人集会所 13:50~14:00 赤向坂バス停前 14:10~14:15 内海北自治会館前 14:25~14:30 中畑自治会館
4/13 (月)	13:00~13:30 横路小学校 13:50~14:00 阿賀中央公園 14:20~14:30 原小学校	5/19 (火)	10:00~10:10 音戸市民センター裏 10:30~10:40 波多見コミュニティセンター横 10:50~11:00 波多見神社前 11:20~11:30 波多見10丁目ごみステーション	5/29 (金)	10:00~10:10 原山会館 10:20~10:30 まち文化会館 10:40~10:50 転作会館 11:00~11:10 小用消防屯所 11:30~11:40 市迫中バス停上 11:50~12:00 ふれあいプラザ跡条会館 12:10~12:20 安登駅前
4/14 (火)	13:00~14:00 郷原市民センター 14:20~14:30 学びの丘第2公園 14:50~15:00 郷原大積ポスト前	5/20 (水)	11:00~11:20 倉橋東センター 11:30~11:40 海越農協前 11:50~11:55 (旧)鹿老渡農協前 12:00~12:05 鹿島上海岸 12:10~12:15 鹿島家ノ元海岸 12:20~12:25 鹿島下海岸	5/29 (金)	13:30~13:40 内海ふれあい活動センター 13:50~14:00 安浦市民センター 14:10~14:20 三津口老人憩の家 14:30~14:40 水尻(旧)東商店前 14:50~15:00 日の浦消防屯所前
4/15 (水)	13:00~13:20 吉浦第2公園 13:30~13:40 吉浦中学校正門前 14:00~14:10 (旧)落走小学校 14:20~14:30 天応福浦踏切横	5/21 (木)	13:00~13:10 灘コミュニティセンター 13:30~13:40 重生生活改善センター 10:00~10:10 (旧)尾立出張所前 10:30~10:40 大迫バス停前 11:10~11:20 倉橋東センター 11:30~11:40 海越農協前 11:50~11:55 (旧)鹿老渡農協前 12:00~12:05 鹿島上海岸 12:10~12:15 鹿島家ノ元海岸 12:20~12:25 鹿島下海岸	5/29 (金)	10:00~10:10 原山会館 10:20~10:30 まち文化会館 10:40~10:50 転作会館 11:00~11:10 小用消防屯所 11:30~11:40 市迫中バス停上 11:50~12:00 ふれあいプラザ跡条会館 12:10~12:20 安登駅前 13:30~13:40 内海ふれあい活動センター 13:50~14:00 安浦市民センター 14:10~14:20 三津口老人憩の家 14:30~14:40 水尻(旧)東商店前 14:50~15:00 日の浦消防屯所前
4/16 (木)	13:00~13:10 警固屋中学校 13:20~13:30 見晴公園 13:40~13:50 警固屋9丁目市営住宅 14:10~14:20 冠崎消防団車庫前 14:40~14:50 大入老人集会所	5/22 (金)	11:30~11:40 海越農協前 11:50~11:55 (旧)鹿老渡農協前 12:00~12:05 鹿島上海岸 12:10~12:15 鹿島家ノ元海岸 12:20~12:25 鹿島下海岸 10:00~10:10 渡子簡易郵便局前 10:20~10:30 田原漁協横 10:40~10:50 早瀬パブリックセンター 11:00~11:10 藤協老人憩の家 11:20~11:30 倉橋まちづくりセンター 11:50~12:00 宇和木区(旧)岩本商店前 13:00~13:10 (旧)倉橋支所駐車場 13:20~13:30 尾曾郷海岸 13:40~13:50 須川神社前	5/29 (金)	10:00~10:10 原山会館 10:20~10:30 まち文化会館 10:40~10:50 転作会館 11:00~11:10 小用消防屯所 11:30~11:40 市迫中バス停上 11:50~12:00 ふれあいプラザ跡条会館 12:10~12:20 安登駅前 13:30~13:40 内海ふれあい活動センター 13:50~14:00 安浦市民センター 14:10~14:20 三津口老人憩の家 14:30~14:40 水尻(旧)東商店前 14:50~15:00 日の浦消防屯所前
4/17 (金)	13:00~13:20 長迫公園 13:40~13:50 明立小学校 14:10~14:20 平原神社 14:40~14:50 畑老人集会所	5/23 (土)	11:20~11:30 倉橋まちづくりセンター 11:50~12:00 宇和木区(旧)岩本商店前 13:00~13:10 (旧)倉橋支所駐車場 13:20~13:30 尾曾郷海岸 13:40~13:50 須川神社前 14:00~14:10 (旧)西宇土農協前 14:20~14:30 大向海岸	5/29 (金)	10:00~10:10 原山会館 10:20~10:30 まち文化会館 10:40~10:50 転作会館 11:00~11:10 小用消防屯所 11:30~11:40 市迫中バス停上 11:50~12:00 ふれあいプラザ跡条会館 12:10~12:20 安登駅前 13:30~13:40 内海ふれあい活動センター 13:50~14:00 安浦市民センター 14:10~14:20 三津口老人憩の家 14:30~14:40 水尻(旧)東商店前 14:50~15:00 日の浦消防屯所前
4/18 (土)	13:30~14:30 昭和市场センター 15:10~15:30 すこやかセンターくれ	5/24 (日)	11:20~11:30 倉橋まちづくりセンター 11:50~12:00 宇和木区(旧)岩本商店前 13:00~13:10 (旧)倉橋支所駐車場 13:20~13:30 尾曾郷海岸 13:40~13:50 須川神社前 14:00~14:10 (旧)西宇土農協前 14:20~14:30 大向海岸	5/29 (金)	10:00~10:10 原山会館 10:20~10:30 まち文化会館 10:40~10:50 転作会館 11:00~11:10 小用消防屯所 11:30~11:40 市迫中バス停上 11:50~12:00 ふれあいプラザ跡条会館 12:10~12:20 安登駅前 13:30~13:40 内海ふれあい活動センター 13:50~14:00 安浦市民センター 14:10~14:20 三津口老人憩の家 14:30~14:40 水尻(旧)東商店前 14:50~15:00 日の浦消防屯所前
4/20 (月)	13:00~13:10 晴海町入口 13:30~13:40 二川まちづくりセンター 13:50~14:00 西六公園 14:10~14:20 元町公園	5/25 (月)	11:20~11:30 倉橋まちづくりセンター 11:50~12:00 宇和木区(旧)岩本商店前 13:00~13:10 (旧)倉橋支所駐車場 13:20~13:30 尾曾郷海岸 13:40~13:50 須川神社前 14:00~14:10 (旧)西宇土農協前 14:20~14:30 大向海岸	5/29 (金)	10:00~10:10 原山会館 10:20~10:30 まち文化会館 10:40~10:50 転作会館 11:00~11:10 小用消防屯所 11:30~11:40 市迫中バス停上 11:50~12:00 ふれあいプラザ跡条会館 12:10~12:20 安登駅前 13:30~13:40 内海ふれあい活動センター 13:50~14:00 安浦市民センター 14:10~14:20 三津口老人憩の家 14:30~14:40 水尻(旧)東商店前 14:50~15:00 日の浦消防屯所前
4/21 (火)	13:00~13:20 坪内小学校 13:40~13:50 いそがめ公園 14:10~14:20 警固屋まちづくりセンター	5/26 (火)	11:20~11:30 倉橋まちづくりセンター 11:50~12:00 宇和木区(旧)岩本商店前 13:00~13:10 (旧)倉橋支所駐車場 13:20~13:30 尾曾郷海岸 13:40~13:50 須川神社前 14:00~14:10 (旧)西宇土農協前 14:20~14:30 大向海岸	5/29 (金)	10:00~10:10 原山会館 10:20~10:30 まち文化会館 10:40~10:50 転作会館 11:00~11:10 小用消防屯所 11:30~11:40 市迫中バス停上 11:50~12:00 ふれあいプラザ跡条会館 12:10~12:20 安登駅前 13:30~13:40 内海ふれあい活動センター 13:50~14:00 安浦市民センター 14:10~14:20 三津口老人憩の家 14:30~14:40 水尻(旧)東商店前 14:50~15:00 日の浦消防屯所前
4/22 (水)	13:00~13:10 郷町公園 13:20~13:30 鶴岡一人記念球場正門付近 13:50~14:10 IHIアリーナ呉駐車場 14:30~14:50 両城小学校	5/27 (水)	11:20~11:30 倉橋まちづくりセンター 11:50~12:00 宇和木区(旧)岩本商店前 13:00~13:10 (旧)倉橋支所駐車場 13:20~13:30 尾曾郷海岸 13:40~13:50 須川神社前 14:00~14:10 (旧)西宇土農協前 14:20~14:30 大向海岸	5/29 (金)	10:00~10:10 原山会館 10:20~10:30 まち文化会館 10:40~10:50 転作会館 11:00~11:10 小用消防屯所 11:30~11:40 市迫中バス停上 11:50~12:00 ふれあいプラザ跡条会館 12:10~12:20 安登駅前 13:30~13:40 内海ふれあい活動センター 13:50~14:00 安浦市民センター 14:10~14:20 三津口老人憩の家 14:30~14:40 水尻(旧)東商店前 14:50~15:00 日の浦消防屯所前

4月1日(水)から
 固定資産税の縦覧・閲覧
 資産税課 ☎ 25-3214
 令和2年度固定資産税の縦覧・閲覧ができます。また、名寄帳の写しを交付します。
 期間 4月1日(水)~6月1日(月)
 場所 資産税課
必要なもの 本人を確認できるもの(運転免許証・健康保険証など)
料金 無料
 ※各市民センターでの縦覧はできませんが、名寄帳の写しは交付します。

●**審査の申出**
 課税台帳に登録された価格に不服がある場合は、固定資産評価審査委員会(収納課内) ☎ 25-3199へ審査申し出ができます。申し出は4月1日(水)からで、期限は納税通知書が届いた日の翌日から3カ月(5月2日)に受け取った場合8月2日)までです。

身体障害者補装具判定会
 障害福祉課 ☎ 25-3135
 (1)車イス・義肢・装具など、(2)補聴器の交付の適否を判定します。(要予約)
対象 身体障害者手帳の交付を受け、補装具費支給申請をした人

日時 (1)4月~来年3月の毎月第3水曜日10時
 (2)4月~来年3月の奇数月第3水曜日14時
場所 すこやかセンターくれ
 ※身体障害者手帳取得のための診断は行いません。

4月9日は子宮の日
 健康増進課 ☎ 25-3540
 自分自身やあなたの隣にいる人を大事にし、笑顔を守るために、子宮頸がん検診を受けましょう。

4月6日(月)~15日(水)は春の全国交通安全運動
 地域協働課 ☎ 25-3221
スローガン あおるよりゆずるあなたが かつこい
運動の基本 子どもと高齢者の交通事故防止
運動の重点 自転車の安全利用の推進
 ●全ての座席でのシートベルト着用とチャイルドシートの正しい着用の徹底
 ●飲酒運転の根絶
 ●違法駐車車の追放

20歳以上の女性
対象 産婦人科
料金 千円

[3/29日から変更] エアポートバス「呉広島空港線」運行ダイヤ
 問 交通政策課 ☎ 25-3062

航空機のダイヤ改正に伴い、運行ダイヤを変更します。
 ※広島空港→呉市内の運行ダイヤは新広駅で降車希望があった場合です。

●**呉市内→広島空港**

乗車のみ	降車のみ			
グレイブ 呉駅前	本通3丁目	阿賀駅前	広島空港	広島空港
5:40	5:55	5:59	6:08	6:53
7:05	7:20	7:24	7:33	8:18
8:35	8:50	8:54	9:03	9:48
	11:10	11:14	11:23	12:08
	13:20	13:24	13:33	14:18
	14:35	14:39	14:48	15:33
	16:00	16:04	16:13	16:58
	17:50	17:54	18:03	18:48
	18:45	18:49	18:58	19:43

●**広島空港→呉市内(新広駅は降車希望時のみ経由)**

乗車のみ	降車のみ				
広島空港	新広駅	阿賀駅前	本通3丁目	呉駅前	グレイブ
9:00	9:47	9:52	10:01	10:05	
10:45	11:32	11:37	11:46	11:50	
11:45	12:32	12:37	12:46	12:50	
13:10	13:57	14:02	14:11	14:15	
15:30	16:17	16:22	16:31	16:35	
16:45	17:32	17:37	17:46	17:50	
19:45	20:32	20:37	20:46	20:50	21:00
20:05	20:52	20:57	21:06	21:10	21:20
21:40	22:27	22:32	22:41	22:45	22:55

※ □ が変更箇所。

4月の夜間小児救急当番病院
 問 福祉保健課 ☎ 25-3524

病院に行くべきか悩んだら小児救急電話相談
 看護師などが、症状に応じて適切な対処の仕方や受診する病院などをアドバイスします。
 プッシュ回線・携帯電話 ☎ 8000
 ダイヤル回線・公衆電話・IP電話など ☎ 082-505-1399
実施時間 毎日19:00~翌8:00

夜間(毎日)	19:00 ~ 22:40 (※1)	小児科	● 毎日 呉市医師会小児夜間救急センター ☎ 32-1299(朝日町15-24)
	19:00 ~ 23:00	薬局	● 毎日 呉市薬剤師会小児夜間救急調剤センター ☎ 32-7677(朝日町14-6)
夜間(平日)	22:40 ~ 翌8:30 (※2)	小児科	● 月・水・木・土曜日 国立病院機構呉医療センター ☎ 23-1020(青山町3-1) ● 火・金・日曜日 中国労災病院 ☎ 72-7171(広多賀谷1-5-1)

※1 症状の程度により23:00を大幅に越えて処置が必要となるときは公的病院を紹介する場合があります。
 ※2 できるだけ22:40までにまず呉市医師会小児夜間救急センターで受診してください。紹介状を持たず、中国労災病院・呉医療センターを受診した場合は、別途費用が掛かります。詳しくは、各病院へ問い合わせてください。なお、時間帯は日付が変わっても同じ病院が担当します。

●**そのほか比較的軽微な人が受診する医療機関**

夜間(平日)	19:30 ~ 22:40	内科	呉市医師会内科夜間救急センター ☎ 32-1299(朝日町15-24)
日曜祝日	9:00 ~ 18:00	内科 小児科 外科	呉市医師会休日急患センター ☎ 32-1299(朝日町15-24)
		薬局	呉市薬剤師会センター ☎ 32-7677(朝日町14-6)

※平日の昼間は近くのかかりつけ医療機関を利用してください。発熱や下痢、嘔吐、せきなど比較的軽微な場合に上記センターを利用してください。

終了間近
呉氏プレミアム商品券

呉氏プレミアム商品券コールセンター
0120-826-555

未使用の商品券は期限までに必ず使用し、使い忘れないようにしてください。

市民窓口課 臨時窓口を開庁
※市民センターは開庁しません。

市民窓口課 ②5-3161

●転入・転出手続きなど
日時 3月30日(月)・31日(火)、4月1日(水)・3日(金)は、19時まで延長
3月29日(日)・4月4日(土)は、8時30分～17時15分
※マイナンバー(個人番号)カードの手続きは平日18時、土・日16時30分まで。

場所 市民窓口課

取扱業務
●転入・転出などの届出
●住民票の写し・住民票記載事項証明書
●印鑑登録および印鑑登録証明書、所得・課税証明書の交付
●マイナンバーカードの手続き

※転入・転居の届出は、転入・転居した日から14日以内に届け出てください。

●マイナンバーカード交付
交付通知書(はがき)が届いたら、シールをはがし、受け取り場所を確認して来庁してください。
日時 4月26日(日)、5月31日(日)、6月28日(日)8時30分～16時30分
場所 市民窓口課

※カードは住民票がある市民センターで保管しているため、市民窓口課での受け取りに切り替えるには事前申請が必要です。詳しくは問い合わせてください。市民センターは日曜日開庁しません。

**コンビニ交付証明書
交付手数料の引き下げ**

市民窓口課 ②5-3161
市民税課 ②5-3193

マイナンバーカードを利用して、コンビニエンスストアなどに設置してあるマルチコピー機から取得する住民票の写し、戸籍謄本などの証明書の交付手数料を一律100円引き下げます。
※マイナンバーカードを持っていない人でも窓口交付の場合は、手数料の引き下げはありません。

改定日 4月1日(水)
●1通200円になるもの

市営駐車場 供用時間と料金が一部変わります

問 都市計画課 ②5-3366

4/1(水)から、呉駅西駐車場・阿賀駅前駐車場の供用時間が24時間に変わります。これに伴い、夜間料金も一部変更します。夜間の定期券・回数券の販売・各種サービスなどは施設職員の勤務する時間のみ受け付けます。詳しくは、都市計画課へお問い合わせください。

●呉駅西駐車場

供用時間	料金(変更後)	料金(変更前)
午前6時30分～午前1時	100円/30分 最大1,500円	
午前1時～午前6時30分	100円/1時間 最大500円	500円 (出入場不可)

●阿賀駅前駐車場

供用時間	料金(変更後)	料金(変更前)
午前7時30分～午前0時	80円/30分 最大960円	
午前0時～午前7時30分	80円/1時間 最大400円	400円 (出入場不可)

※蔵本駐車場と本通り駐車場は変更ありません。

●住民票の写し(現在のもの)
●住民票記載事項証明書(現在のもの)
●印鑑登録証明書
●戸籍の附票の写し(現在のもの)
●所得・課税証明書(最新年度を含んで5年度分まで)

●1通350円になるもの
●戸籍謄本(全部事項証明書)
●戸籍抄本(一部事項証明書)

**マイナンバーカードと
電子証明書の更新**

市民窓口課 ②5-3161
マイナンバーカードと電子証明書には有効期限があります。

●住民票の写し(現在のもの)
●所得・課税証明書(最新年度を含んで5年度分まで)

●1通350円になるもの
●戸籍謄本(全部事項証明書)
●戸籍抄本(一部事項証明書)

4月の献血バス ※400mlのみ。
地域協働課 ②5-3501
●れんがどおり(ポポロ前)
日時 4月8日(水)10時～12時30分、13時45分～16時
●エブリイ焼山店
日時 4月18日(土)9時30分～11時30分、12時45分～15時30分

上下水道局

問 経営企画課 ②26-1604

後期経営計画を着実に実行します

呉市上下水道局は、令和2年度から令和5年度までの4年間の取組内容を掲載した「呉市上下水道ビジョン後期経営計画」を昨年12月に策定し、令和2年4月から取り組みを始めます。この計画では、特に緊急性や優先順位が高い6つの施策を重点施策と位置付け、令和の時代も引き続き安全で安心、安定したサービスを提供できるよう、着実に実行していきます。

後期経営計画の6つの重点施策

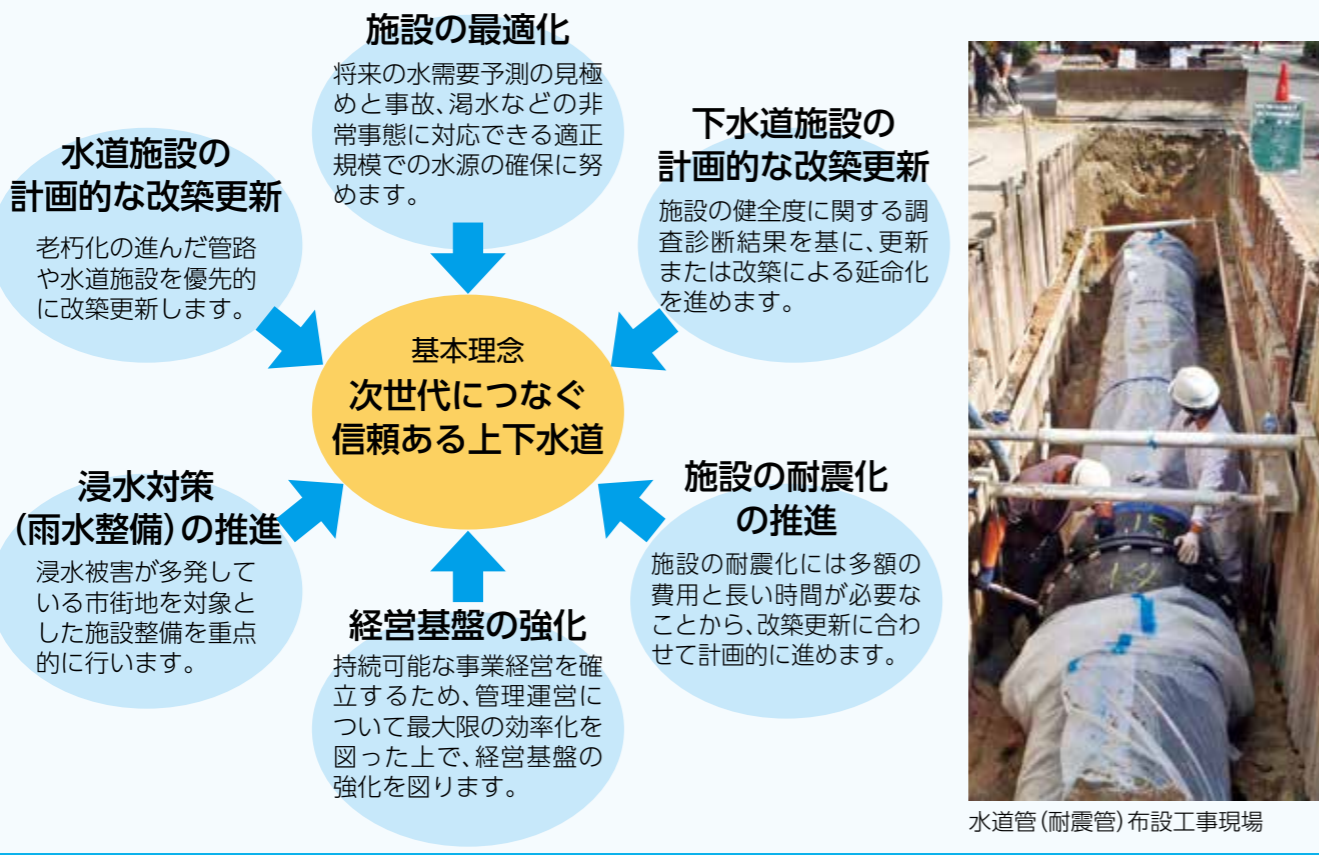

募集

呉市ふるさと納税 返礼品の協力事業者 収納課 ②25-3226

呉市では、ふるさと納税として1万円以上の寄付をした市外在住の人に、感謝の気持ちとして返礼品を届けています。現在、290種類以上の返礼品を用意していますが、今後も返礼品を充実させるため、随時、協力事業者を募集しています。詳しくは問い合わせください。市ホームページも参考にしてください。

暮らす街を一緒に守りましょう! 消防団員 消防総務課 ②26-0305

呉市消防団では、男女を問わず消防団員を募集しています。**資格** 市内に居住する18歳以上(55歳以上は要相談)**活動内容** 火災や風水害への災害出動、消防訓練や行事への参加、応急手当の普及啓発活動など
※活動に対する手当の支給、被服の貸与、活動中のけがの補償などがあります。

「令和の呉を祝う踊りを覚えてみなとまつりに参加しよう」講座 広まちづくりセンター ②71-2151

令和の呉を祝う、新しいよさこいソーラン踊りができました。踊りを覚えて皆さんもパレードに参加しませんか。
日時 4/12・19の日曜日15:00～17:00、18:00～20:00
場所 広まちづくりセンター701・702号室
定員 40人(先着)
申込 3/20(祝)から直接または電話で同センターへ
※当日受け付け可。小学生は保護者など同伴。講座には1回以上参加してください。料金 無料

目標のある起業家を応援! インキュベーション施設の入居者

くれ産業振興センター ②76-3766
商工振興課 ②25-3167
起業・創業・新商品開発・新事業の展開などをを目指す人が安価で利用できる施設の入居者を募集しています。個別ニーズに応じた技術・経営の相談や橋渡しなど全面的に支援します。**施設** 呉サポート・コア(阿賀南2)、呉ジャンプコア(阿賀南2)
※見学を随時受け付け中。呉サポート・コア商談交流室は商談会など一時的な利用もできます。詳しい内容や申込書は、同センター <http://kuressc.or.jp/index.php/sisetu/> で。



講座などの開催状況について

新型コロナウイルスの感染拡大を受け、今後講座などが中止や延期となる可能性があります。開催状況については、それぞれの問い合わせ先へ確認してください。※本紙に掲載している内容は3月3日時点のものとなります。

「現金を送れ」は詐欺です！

少しでも怪しいと思ったらときは警察に相談しましょう。問 消費生活センター ☎25-3218

消費生活のお話

えっ！通信販売 クーリング・オフできないの？

問 消費生活センター ☎25-3218

「返品できない」と言われました。注文前に、「返品できない」との表示は目に入らなかった。クーリング・オフできないのでしょうか。

「返品できない」と言われました。注文前に、「返品できない」との表示は目に入らなかった。クーリング・オフできないのでしょうか。

困った時や、よく分からない場合は、消費生活センターに相談しましょう。(消費者ホットライン「188」からも消費生活センターへ繋がります)

相談



母子・父子・寡婦
修学資金など貸付相談会

子育て支援課 ☎25-3297

子どもの就学支度資金・修学資金など、貸付に関する相談に専門家や市職員が応じます。

子育て支援課 ☎25-3173
●法律相談 離婚前・離婚後の養育費の取り決めや支払いの履行など法律に関わる相談に弁護士が応じます。

養育費等相談会 ※託児(無料)あり。

専門家の無料相談

※全て事前申し込み不要。

●マンション管理士会無料相談会

広島県マンション管理士会事務局 ☎082-6581

●マシンの無料相談

管理規約・管理委託契約の見直し、管理費などの回収、施工不良の責任追及、大規模修繕の方法などの相談にマンション管理士が応じます。

●不動産の無料相談会

不動産の価格・賃料・交換・税金その他不動産に関する相談に不動産鑑定士や税理士が応じます。

●土地家屋調査士無料相談会

土地の分割、地目変更など、

介護相談員 介護保険課 ☎25-2626
「介護相談員」は介護サービスの利用者と介護サービス提供事業者との橋渡しとして、施設などを訪れて介護サービスの疑問や不安・要望を聞いています。介護保険の身近な相談窓口として活動しませんか。

「春の楽市」出店者 楽市実行委員会 ☎090-1013-2997
市民窓口課 ☎25-3222
5/17(日)に開催するおもちゃ・衣類・手芸品などのフリーマーケットの出店者を募集します。

歌で明るく華やかに 阿賀まち少女合唱団「アマポーラ」 in 呉 阿賀まちづくりセンター ☎71-9077
対象 年長～中学生の女子 日時 月3回土曜日15:30～16:30
場所 阿賀まちづくりセンター 申込 3/20(祝)～4/8(水)に直接同センター窓口へ年会費(前期分)6,000円を持参

呉市環境審議会委員 環境政策課 ☎25-3304
市民の皆さんの意見や要望を環境の施策に反映するため委員を募集します。

天文ボランティア かまがり天体観測館 ☎66-0925
観望会やイベントなどで、望遠鏡の操作・参加者への説明・受付などを手伝うボランティアを募集します。

手話奉仕員養成講座・要約筆記者養成講座 身体障害者福祉センター ☎25-3415
(1)手話奉仕員養成講座(初めて手話を学ぶ人) 日時 金曜クラス 4/17～来年2/5 土曜クラス 4/18～来年2/6
(2)ステップアップ講座(手話経験1年以上の人) 日時 4/18～9/5の土曜日10:00～12:00(全20回)
(3)要約筆記者養成講座 日時 5/9～6/27の土曜日13:00～17:00(全8回)
コース 手書き、パソコン
いずれも 対象 高校生以上 場所 つばき会館
定員 (1)(2)各20人、(3)各15人(申し込み多数の場合は抽選)
申込 (1)(2)(3)各(必着)、(3)4/30(木)までに、往復はがきで同センターへ(宛先:〒737-0051中央6-2-9つばき会館内)。住所・氏名・電話番号(あればファクス番号)・講座名・希望クラス(コース)を記入
料金 無料(別途テキスト代が必要)

第1回 介護職員(初任者・実務者)研修 社会福祉協議会くれ福祉人材バンク ☎21-5013
対象 福祉現場で働きたい人、スキルアップしたい人
期間・内容 (1)初任者研修(全21日) 5/12(火)～9/1(火) (2)実務者研修(全9日) 5/28(木)～10/8(木)
場所 (1)総合ケアセンターさざなみ ほか (2)つばき会館、福祉会館 ほか
定員 (1)15人、(2)20人(いずれも申し込み多数の場合は選考)
申込 4/24(金)までに申込書を直接または郵送で、社会福祉協議会(福祉会館)へ ※希望者には募集案内・申込書を送ります。申込書は社会福祉協議会・各支所、市役所・各市民センター、ハローワーク呉でも配布。社会福祉協議会 kureshakyo.net/fukusizinzai からダウンロードできます。最終日の受け付けは15:00まで。 料金 (1)45,000円、(2)90,000円

ボーイスカウト・ガールスカウト団員 呉ボーイスカウト・ガールスカウト事務局 ☎090-4140-4908
文化振興課 ☎25-3472
豊かな自然の中で、仲間たちと一緒に、心に残る冒険をしてみませんか。 ※詳しくは事務局にお問い合わせください。
対象 新小学1年生～17歳

新規就農者・兼業農家を支援 栽培技術習得セミナー 農業振興センター ☎77-0374
種まきから収穫・出荷までの一連の作業を体験しながら、農業の基礎知識や技術の習得を目指します。

●基礎習得コース 対象 市在住で、市内に5アール(約150坪)以上栽培可能な農地がある、自立経営できる農業者を目指す65歳以下
●経営支援コース 対象 基礎習得コースを修了し、さらにスキルアップしたい人
いずれも 期間 5月～来年3月 場所 農業振興センター
申込 4/3(金)までに往復はがきで農業振興センター「セミナー」係へ(宛先:〒737-0163郷原野路の里2-3-2)。住所・氏名・年齢・電話番号・希望コースを記入
料金 無料

呉市文化振興財団友の会「くれフレンドリー」会員 呉信用金庫ホール(文化ホール) ☎25-7878
主な特典 ●指定する公演のチケットが一般発売より1週間早く割引価格で購入可能(1公演につき個人会員2枚、グループ会員5枚、法人会員15枚まで)
●呉市立美術館の特別展やコレクション展に団体料金で入館可
●指定する公演の電話によるチケットの郵送販売を受け付け(発売日のみ10:00から受付開始。送料実費。チケットの置きや座席の指定不可)
●呉信用金庫ホール・新日本造機ホール(くれ絆ホール)・呉市立美術館で開催されるイベント情報満載の「くれフレンドリーニュース」や催物案内・チラシなどを定期的に送付
●呉信用金庫ホールでのコンサートなどの招待券や呉市立美術館特別展の招待券などをプレゼント(抽選の場合もあり)
有効期限 4/1～翌年3/31(4/1以降の途中入会の場合は、入会した日～翌年3/31で年会費は同額)
申込 次のいずれかで随時受け付け中
●ゆうちょ銀行窓口で年会費を振り込み
●直接同ホール窓口へ年会費を持参 ※希望者には申込書を郵送します。
年会費 個人会員 2,000円 グループ会員 4,000円 法人会員 10,000円
●令和2年度 主な年間事業 ※最新の情報は kure-bunka.jp で。

日程	内容
4/18(土)	松竹大歌舞伎呉公演
7/26(日)	広島交響楽団 第30回 呉定期演奏会
10/11(日)	藤井清水音楽祭Vol-19～音楽の日コンサート～
11月開催予定	名取裕子朗読 宮沢賢治「風の又三郎」
来年1/17(日)	2021くれニューイヤーコンサート



都市計画案の縦覧

都市計画課 ☎25-3367
日時 3月12日(木)～26日(木)
場所 都市計画課・阿賀市民センター

内容 広島圏都市計画道路の変更(本通阿賀線)

建物の新築、取り壊しなどの登記に関することや土地の境界に関する相談に土地家屋調査士が応じます。

●弁護士の出張法律相談会

市民窓口課 ☎25-3222
法律全般に関する相談に弁護士が応じます。

日時 4月9日(木)13時～16時
場所 昭和市民センター
定員 各6人(先着)
申込 実施日の1カ月前から前日までに電話で
料金 無料



青少年の善行などの表彰

文化振興課 ☎25-3461
市在住で、他の模範となる行動や活動をしている青少年や青少年団体と長年にわたって地域での青少年の健全育成に尽力されている方を表彰しました。(敬称略)

●善行青少年表彰
阿賀小児童ボランティア隊 (A J V)

●優良青少年団体表彰

郷原中学校生徒会、安浦一心館、呉宮原高等学校生徒会、AG Ain & 原小 AG Ain
●青少年健全育成成功労者表彰
郷原10区西農用地管理組合、音戸の舟唄保存会、安浦町まちづくり協議会、村上幸次、吉川宏夫、関守雄、澤美苗

ブックリスト読書感想文入賞者

中央図書館 ☎21-3014

市内の小・中学生から募集した読書感想文の入賞者を表彰しました(敬称略)。

●最優秀賞

田中 眺志朗(広島国際学院中1年)

●優秀賞

相原 直(広小3年)

奥畑 ゆうか(両城中2年)

佳作

田村 恵理(広小2年)

藤井 咲希(広小2年)

渡邊 陽向(原小2年)

江川 晴麻(呉中央小4年)

池上 瑠都(昭和中央小4年)

坂本 心優(安浦小4年)

榎本 昂良(長迫小5年)

高橋 樹理愛(白岳中2年)

おめでとうございます

高齢者叙勲

秘書広報課 ☎25-3233

教育や地方自治の各分野での長年のご功績により受章された方々です(敬称略)。

●瑞宝小綬章

藤本 秀明(広古新開)

●瑞宝双光章

坂田 満洲雄(蒲刈町向)

●旭日双光章

大脊戸 一太(倉橋町)

戦没者などの遺族に対する特別弔慰金

福祉保健課 ☎25-3265

対象 令和2年4月1日現在、恩給法による公務扶助料・戦傷病者戦没者遺族等援護法による遺族年金などを受ける人(戦没者などの妻や父母)がいない場合に、戦没者の死亡当時に生まれてきた遺族で、支給順位が最も先順位の遺族1人

4月の相談日程

	日 時	場 所	問い合わせ先
NPO設立・運営相談	毎週木曜日9:00~12:00、金曜日17:00~20:00 ※ボランティアに関する相談は随時。	くれ協働センター(市役所1階)	くれ協働センター(月曜日休館) ☎25-5602
	毎週火曜日9:00~12:00	ひろ協働センター(広市民センター4階)	ひろ協働センター(水曜日休館) ☎71-0321
認知症・若年性認知症の相談	22(水)13:30~15:30 [17(金)15:00までに予約]	市役所1階 相談室	介護保険課 ☎25-3149
成年後見制度相談会	毎月第3木曜日13:00~16:00 (前日12:00までに予約)	福祉会館	社会福祉協議会 ☎25-0266
おしりの悩み相談	1(水)13:30~16:00	呉市医師会病院大腸肛門病センター(朝日町15-24)	呉市医師会病院 ☎22-2321
犯罪被害者などの相談	毎月第2金曜日13:00~16:00 ※広島被害者支援センター相談員	人権センター(市役所1階)	人権センター ☎25-3465
こころの健康相談	21(水)13:00~	西保健センター	西保健センター ☎25-3542 東保健センター(広市民センター2階) ☎71-9176
思春期相談	13(月)・24(金)15:00~17:00(受付15:00~16:00)	13日は西保健センター 24日は東保健センター	保健総務課 ☎25-3525
エイズ・梅毒相談(検査) ※検査は要予約	相談 毎週月~金曜日(祝日を除く)8:30~17:00 検査 14(水)9:00~11:00	すこやかセンター-くれ	保健総務課 ☎25-3525
人権相談	毎月第2火曜日10:00~15:00 ※人権擁護委員	人権センター(市役所1階)	人権センター ☎25-3465
法律相談(弁護士)	毎月第2金曜日9:30~(受付9:00~9:20(抽選5人))	福祉会館	社会福祉協議会 ☎25-8989
心配ごと相談	毎週水曜日10:00~12:00	福祉会館	社会福祉協議会 ☎25-8989
民事・登記・相続法律相談	16(木)13:00~16:00(12:45に受付(抽選6人)) ※司法書士	昭和城市センター1階	昭和城市センター ☎33-0011
	22(水)13:30~16:30(13:00に受付(抽選6人)) ※司法書士	広市民センター1階	広市民センター ☎73-7191
外国語による生活相談	月~金曜日9:00~18:00、土・日曜日10:00~18:00 (祝日を除く) ※言語によって曜日・時間が異なりますので問い合わせてください。	国際交流センター(市役所1階)	国際交流センター ☎25-5604
歯の無料健康相談	2・9・16・23・30の木曜日12:30~13:30	すこやかセンター-くれ 呉市口腔保健センター(和庄1-2-13)	呉市歯科医師会 ☎25-4441
医療に関する相談	毎週月~金曜日(祝日を除く)8:30~17:00	呉市医師会館(朝日町15-24)	呉市医師会 ☎22-2326
消費生活相談	毎週月~金曜日(祝日を除く)8:30~16:30 (12:00~13:00を除く) ※消費生活相談員		消費生活センター ☎25-3218
行政相談	20(月)14:00~16:00 ※行政相談委員		
法律相談	1・8・15・22の水曜日、3・17・24の金曜日 9:30~(受付8:30~9:00(抽選6人)) ※弁護士		
民事・登記・相続法律相談	7・14・21・28の火曜日13:30~16:30 (受付13:00~) ※司法書士、定員6人	市民窓口課(市役所1階)	市民窓口課 ☎25-3222
相続・許認可手続相談	6・13・20・27の月曜日13:00~16:00 ※行政書士、定員6人		
交通事故相談	9(木)13:00~16:00 ※行政書士、定員6人		
不動産に関する相談	3(金)13:00~16:00 ※宅建協会理事、定員6人		
土地の境界・不動産に関する相談	1(水)13:00~16:00 ※土地家屋調査士、定員6人		
働くことに関する相談	15(水)13:00~16:00 ※社会保険労務士、定員6人		

要予約

事前申し込み不要

当日12時から整理券配布

「架空請求はがき」に注意!

最近、「架空請求はがき」に関する相談が増えています。行政機関を装い、未納料金の訴訟最終告知などと書かれたはがきが自宅に届き、文面に「訴訟を起こす」差し押しなど法律用語を使って不安をあおります。このようなはがきが届いても決して連絡しないようにしましょう。消費生活センター ☎25-3218

ついに完成!キャラクター呉氏が踊っている「君くれハート」の楽譜

問 秘書広報課 ☎25-3560

「この曲を演奏したい!」という皆さんの声が多かった、呉市公式オリジナルソング「君くれハート」の楽譜が完成しました。パートごとの楽譜を市ホームページからダウンロードできます。



※国籍喪失、戦没者との親族関係が終了(離縁)している人を除く。
支給順位 (1)令和2年4月1日までに、戦傷病者戦没者遺族等援護法による弔慰金の受給権を取得した人
(2)戦没者などの子(戦没者死亡当時の胎児も含む)
(3)戦没者と生計関係があった①父母②孫③祖父母④兄弟姉妹
※令和2年4月1日に、婚姻により姓が変わっている人または遺族以外の人と養子縁組をしてる人は後順位となります。

(4) (3)以外の①父母②孫③祖父母④兄弟姉妹
(5) (1)~(4)以外の三親等内の親族
※戦没者などの死亡時まで、引き続き1年以上生計があった人に限る。
支給額 額面25万円、5年償還の記名国債
請求 令和5年3月31日までに、請求書・添付書類を福祉保健課または各市民センターへ持参
※請求書は福祉保健課、各市民センターで配布しています。添付書類については、事前に問い合わせてください。





阿賀まちふるさと『新春！吟詠大型カルタ大会』
 2/23 (阿賀まちづくりセンター)
 上の句が詠みあげられた瞬間に「はい！」と元気な声
 が響き渡り、大判カルタの大争奪戦！百人一首とみん
 なで考えたカルタでわいわい楽しみました。



作って味わう国際交流
「タイ・フィリピンの
台所」
 2/18 (広会館)
 タイのサラダ「ヤムウン
 セン」やフィリピン春巻
 き「ルンピア シャンハイ」
 を作ってみんなでペ
 ロリ！料理をしながら、
 それぞれの国の文化も学
 びました。



ひなまつりお茶会
 3/1 (安浦まちづくりセンター)
 先生に教わりながら、和菓子作りやお
 茶をたてる体験をしたり、琴の演奏を
 して、年に一度のひなまつりを楽しみ
 ました。
 お茶の苦みにびっくりする子もいまし
 たが、自分たちで作った和菓子やお茶
 は格別なものとなりました。



2020呉水産祭り
 2/11 (中央公園)
 うま味と栄養がギュッと
 詰まった大きなカキの身
 をみんなおいしそうにガ
 ブリ！あちらこちらで「お
 いしい！」と歓声が上が
 りました。



呉の海で育ったカキは



ふっくらジューシー！



カメラトピックス

冬

活



※デジタルブック(電子書籍)版で
 画像をタップすると別の画像を見
 ることができます。



わしらに任せろ！！



第四地区防災教室
 2/17 (長迫小学校)
 天ぷら油から出火した想定
 の消火訓練では、火柱に長迫小
 学校の子もたちもびっく
 り！防災リーダーたちの素早
 い消火活動ですぐに鎮火され
 ました。



**グリーンピアせとうち
謝恩会・歓送迎会 パーティー応援プラン
グリーンピアせとうち ☎ 84-0262**

※駐車料金無料。
期間 4/26(日)まで
●日帰りプラン特典付き
料金 大人 5,500円
子ども 2,750円
●ご宿泊プラン特典付き
料金 大人 10,000円
子ども 7,700円
いずれも



※写真はイメージです。

特典 特別会席(子どもはキッズ会席)、
飲み放題、カラオケサービス、温泉入浴サービス
※宿泊は1泊2食特典付き、さらに二次会場無料。15人以上で
無料送迎・個室会場。

4月市の広報番組

※都合により放送内容・時間の変更や、休止する場合があります。

問 秘書広報課 ☎ 25-3236

★RCCテレビ
(毎週金曜日 18:56~19:00)



※視聴者プレゼント
好評実施中。
応募方法などは番組
で。

放送日
3日 グリーンピアせとうち①
10日 グリーンピアせとうち②
17日 呉ご当地キャラ祭
24日 呉のスポーツ少年団①



★広島FM (毎週月~木曜日21:29ごろ)
市内の高校生が作ったCMを「大窪シゲキの9ジラジ」
内で放送中!
●呉局 81.7MHz ●大崎局 76.4MHz

おさかなカーニバル in 蒲刈「春のさくら鯛」

呉広域商工会 ☎ 66-1055
蒲刈近海で獲れた旬の魚たちを提供します。刺身、煮魚、な
まこ、さば寿司、ちりめん、魚の皮の素揚げ、鯛めし、タコ天、味
付きジビエ肉(イノシシの肉)、焼きそば、生花・切花、野菜など
の地域産品もあります。
日時 3/15(日)8:00~12:00(毎月第3日曜日開催)
場所 潮騒の館(蒲刈町宮盛)
※1,000円以上利用で安芸灘大橋通行券(片道分)を差し上げ
ます。

極甘イチゴの収穫祭 いちごフェスタ in 蒲刈

恵みの丘蒲刈 ☎ 70-7111
収穫体験のほか、イチゴやハーブの加工品・地元の新鮮農産
物などの販売、食事・喫茶コーナーもあります。
日時 4/12(日)10:00~(収穫体験は9:30から受け付け)
場所 恵みの丘蒲刈
●収穫体験【要事前申し込み】
定員 100人(1グループ10人まで。申し込み多数の場合は抽選)
申込 3/30(月)(必着)までに往復はがきで恵みの丘蒲刈「いち
ごフェスタ」係へ(宛先:〒737-0402蒲刈町大浦字前沖
浦)。住所・参加者全員の氏名・電話番号(返信面にも住所・氏
名)を記入
料金 150円/100g(1人1パック限り)

家族みんなで楽しもう ふれあいフェスティバル

昭和地区まちづくり協議会 ☎ 34-1200
おいしい・たのしい・なつかしいのイベントがいっぱいです。
日時 4/26(日)9:00~14:40
場所 昭和市场センター
※焼山公園に車を停めてシャトルバスを利用してください。

くらはし桂浜温泉館 スタンプカード感謝祭

くらはし桂浜温泉館 ☎ 53-2575
期間中、満了のスタンプカードでの入浴ごとに、豪華景品が
当たる抽選に参加できます。
期間 4/1(水)~5/31(日)
※結果はがきを6月以降に発送。

うずしおたごえ喫茶

おんど観光文化会館うずしお ☎ 50-0321
うずしおで、みんなで元気に歌って笑って、楽しい時間を過
ごしましょう。
日時 4/9(木)11:00~12:00

呉ポーうたごえ喫茶

呉ポートピアパーク ☎ 38-0560
なつかしい歌をいっしょに歌いましょう。
日時 4/26(日)(1)11:00~、(2)13:30~

瀬戸内安芸灘とびしま海道 ウォーキング大会

蒲刈市民センター ☎ 66-1111
対象 (1)30kmコースは8時間以内、
(2)10kmコースは3時間以内で完
歩できる人
日時 5/9(土)(受付8:00~8:45)
定員 1,000人(先着)
スタート 下蒲刈町大津泊庭園
ゴール (1)今治市関前岡村
(2)蒲刈町県民の浜
※いずれも終了後、スタート場所
までバスで送迎。
申込 4/10(金)までに専用申込書(郵便振替)または電話(☎0570
-039-846)、スポーツエントリー spoen.netで
※申込書は市役所1階・各市民センターで配布。
料金 (1)2,300円、(2)大人 2,300円 小学生以下 1,000円



野呂高原ロッジニュース ☎ 87-2390

●野呂山山開き
ステージイベント、ビッグ宝探し大会、呉特産品販売、地域
料理出店、のろのろ清掃登山など盛りだくさんの内容です。
日時 4/19(日)10:00~(11:30からカープ応援会議 in 野呂山
天谷宗一郎トークショー)
場所 野呂高原ロッジ横、多目的グラウンド
●陶芸1日体験教室 ~ごはん茶碗・食器を作ろう~
日時 5/17(日)10:00~
場所 野呂山ビジターセンター **定員** 20人(先着)
申込 4/17(金)~5/12(火)に電話で野呂山ビジターセンターへ
(☎70-5338)
料金 2,000円

**あさまち in 呉 vol.13
~呉のお店を集めたトキメキマルシェ(朝市)~**

NPO法人SYL ☎ 25-1223
日時 3/29(日)9:00~13:00 ※雨天中止。
場所 中央公園(堺川沿い)

花見の季節がやってきます

●水源地の一般開放 上下水道局経営企画課 ☎ 26-1604
※水源地で魚釣りや火の使用はできません。

本庄水源地 (国指定重要文化財)

期間 4/1(水)~12(日)9:00~16:30
アクセス 呉駅から広電バスで熊野
営業所行き「水源地前」「本庄」「押込」
のいずれかで下車。徒歩3分
臨時駐車場(無料)
◎レイクパーク本庄(40台程度)
18:00まで
◎本庄水源地えん堤下(20台程度)
16:45まで



三永水源地 (国登録有形文化財)

期間 4/1(水)~5/6(木)9:00~16:30 ▲本庄水源地
アクセス 呉駅からJRバスで西条駅行き「水源地前」で下車。徒歩10~15分
臨時駐車場(無料) 40台程度。17:00まで
※来場は、できるだけ公共交通機関を利用してください。水源地前の道路が
豪雨災害のため片側通行になっています。道路情報を確認してください。

☆実施状況については上下水道局 ☎ www.city.kure.lg.jp/site/jougesui/
で確認ください。

イベント



はやぶさ2 トークライブ シーズン2

大和ミュージアム ☎ 25-3047
小惑星リュウグウで、数々のミッションを成功させ、現在、
地球へ帰還途中の「はやぶさ2」。広島県出身の二人がミッシ
ョン成功に至るまでの苦難、喜び、チームワークの大切さにつ
いて話します。
日時 4/11(土)14:00~15:30
場所 大和ミュージアム
ゲスト プロジェクトマネージャ 津田雄一さん、プロジェクト
エンジニア 佐伯孝尚さん
定員 150人(申し込み多数の場合は抽選)
申込 3/31(火)(必着)までに往復はがきで大和ミュージアム
「はやぶさ2」係へ(宛先:〒737-0029宝町5-20)。住所・氏
名・年齢・電話番号(返信面にも住所・氏名)を記入。1枚につき
2人まで
●ミニ展示「はやぶさ2」
未知の小惑星リュウグウに挑んだ探査機「はやぶさ2」の軌
跡をパネルなどで紹介します。
期間 4/1(水)~20(日)

企画展 海から空へ -広海軍工廠と航空機-

大和ミュージアム ☎ 25-3017
広海軍工廠・第11海軍航空廠と国内で行われていた飛行艇
を中心とする、海軍の航空機開発の歴史を振り返り、その中
で培われた技術が現在、どのような形で継承されているのかを
考えます。
期間 4/23(木)~来年1/24(日)9:00~18:00(入館は17:30まで。
火曜日(祝日の場合は翌日)は
休館)
料金 一般 800円(400円)
高校生 500円(300円)
小・中学生 300円(200円)
※()は企画展のみの料金。市在
住・在学の高中生以下は無料。



●桜の名所でぼんぼり点灯

土木総務課 ☎ 25-3668

公園に花見のぼんぼりを設置します。
期間 3/23(月)~4/5(日)18:00~21:00
(桜の開花状況によって期間の変更あり)
場所 寺本公園・串山公園・広公園・二河川公園

★お願い★

- 2日間以上にわたる場所取りはせず、譲り合っ
て利用しましょう
- ゴミは必ず持ち帰りましょう
- 路上駐車はやめましょう
- 他の公園利用者
や近隣住民の迷惑
とならないように、
ルールとマナーを
守りましょう



イベントなどの
開催状況について

新型コロナウイルスの感染拡大を受け、今後イベントなどが中止や延期となる可能性があります。本紙に掲載している内容は3月3日時点のものです。



音戸まちづくりセンター ☎ 51-3322

●春の和菓子講座 ～焼き菓子～

日時 4/14(火)10:00～12:00

定員 20人(先着) 料金 1,400円

●楽しくクッキング講座

日時・内容 (1)5/14(木) 春の食材を使って

(2)6/11(木) セタメニュー

(3)7/9(木) 夏の食材を使って

いずれも10:00～13:00

定員 15人(先着) 料金 1,200円(別途材料費が必要)

いずれも 対象 18歳以上 場所 音戸まちづくりセンター

申込 3/23(月)から直接同センター窓口で

大人の美文字

蒲刈まちづくりセンター ☎ 68-0301

硬筆・ペン字・細字実用書や毛筆の楷書・行書・草書まで、いろいろな字に挑戦しよう。

対象 18歳以上 日時 4/17、5/15、6/19、7/17、8/21、9/18の金曜日14:30～16:30

場所 蒲刈まちづくりセンター 定員 15人(先着)

申込 3/19(木)から直接同センター窓口で

料金 2,400円

安浦まちづくりセンター ☎ 84-3636

●いきいき脳トレ体操

日時 4/10、5/8、6/12、7/10、8/28、9/11の金曜日10:00～11:30(全6回)

料金 2,400円

●笑いヨガ教室

日時 4/15、5/20、6/17、7/15、8/19、9/16の水曜日10:00～11:30(全6回)

料金 2,400円

いずれも 対象 18歳以上 場所 安浦まちづくりセンター

定員 15人(先着) 申込 直接同センター窓口で

呉ポー講座 呉ポートピアパーク ☎ 38-0560

●フラダンス教室

期間 4月～来年3月の第1・3月曜日(1)13:30～15:00、(2)15:15～16:45(全24回) 料金 12,000円

●ヨガ

期間 4月～来年3月の第1・3火曜日18:00～19:00(全12回)

料金 24,000円(初回のみ道具代4,000円が別途必要)

≪ヨガ無料体験会≫

日時 4/7(火)18:00～19:00 申込 4/3(金)までに電話で

いずれも 対象 18歳以上 場所 呉ポートピアパーク

※申し込みなど詳しくは問い合わせください。

にじいろカフェ

ひろ協働センター ☎ 71-0321

(水曜休館(祝日の場合翌日休館))

ボランティアや地域活動について、日頃思っていること・気になること・やってみたいけれど、どうしたら良いのか分からない…など、コーヒーを飲みながらおしゃべりしましょう。

対象 市在住の人 日時 4/17(金)10:00～12:00(出入り自由)

場所 ひろ協働センター(広市民センター4階)

※参加無料。事前申し込み不要。キッズスペースあり。

広国市民大学 公開講座

広島国際大学研究支援・社会連携センター

☎ 69-6034

対象 一般、医療関係者、大学生、高校生、中学生 など

期間 5月～来年3月(予定)

場所 広島国際大学 東広島・呉キャンパス など

申込 5月上旬から同大学 www.hirokoku-u.ac.jp/everyones_college/で

料金 無料(一部有料講座あり)



阿賀まちづくりセンター ☎ 71-9077

●大人のピアノ講座 みんなで楽しくピアノを習いませんか

日時 4月～7月の第1・3土曜日10:00～13:00(全8回)

定員 10人(先着) 料金 3,200円

●パン作り講座

～ふわふわバリッ山型食パン～

日時 4/16(木)10:00～12:00

定員 10人(先着) 料金 1,100円

●色のもつ力で

コミュニケーションカアップ講座

日時 4/18(土)10:00～12:00

定員 15人(先着) 料金 600円

●母の日に贈るスワッグ作り

日時 4/20(月)18:00～20:00・21(火)10:00～12:00

定員 各10人(先着) 料金 2,500円

●デトックス!春のハーブ料理 身体の中からスッキリ

日時 4/22(水)10:00～13:00 定員 15人(先着) 料金 2,400円

いずれも 対象 18歳以上 場所 阿賀まちづくりセンター

申込 3/20(祝)～4/6(月)に直接同センター窓口で



野菜ソムリエの毎日陽活クッキング

広まちづくりセンター ☎ 71-2151

対象 3回連続で参加できる18歳以上

日時・内容 (1)4/17(金) 山菜&春野菜でデトックス!

(2)5/15(金) 新緑野菜で若返り!

(3)6/19(金) 「マイぬか床」作りましょう!

いずれも10:00～13:00

場所 広まちづくりセンター603号室 定員 20人(先着)

申込 3/20(祝)から直接同センター窓口で

料金 4,500円(材料費含む)

ふるさと再発見

～ごうはらの新名所・シバザクラ&ボタン園へ行こう～

郷原まちづくりセンター ☎ 77-0005

日時 4/25(土)13:30～15:30

コース 郷原まちづくりセンター～シバザクラの道～ボタン園

申込 4/2(木)から直接同センター窓口で

料金 200円(保険料含む) ※小学2年生以下は保護者同伴。

川尻まちづくりセンター ☎ 87-3311

●パソコン講座(エクセル)

対象 文字打ち・パソコン操作が少しできる18歳以上

日時 4/3・17、5/15・29、6/5・19の金曜日10:00～12:00、15:00～17:00

内容 基本機能・操作、初歩的な表・グラフ作成や集計

定員 各15人(先着) 料金 3,000円

●週末ヨガ

対象 18歳以上

日時 4/4・18、5/2・16、6/6・20の土曜日10:00～12:00

定員 20人(先着)

料金 2,400円(初めての人は、別途テキスト代2,200円必要)

●仕事帰りのパソコン講座(インターネット)

対象 18歳以上 日時 4/6・20の月曜日19:00～21:00

内容 基本操作から便利な活用法、安全に使うための知識

定員 15人(先着) 料金 1,000円

●仕事帰りの絵画講座

～基本から楽しく描ける鉛筆から油絵具まで～

対象 18歳以上

日時 4/10・24、5/8・22、6/12の金曜日19:00～21:00

定員 15人(先着) 料金 2,000円

●週末手仕事教室

暮らしの中の小物作り、クラフトバンド

で菓子器(20cm×20cm)を作ります。

対象 16歳以上

日時 4/11(土)10:00～12:00

定員 10人(先着) 料金 900円

いずれも 場所 川尻まちづくりセンター

申込 3/20(祝)9:00から、直接同センター窓口で受け付け



安芸戦士メープルカイザーヒーローショー

呉ポートピアパーク ☎ 38-0560

日時 4/5(日)11:00～、(2)14:00～

場所 呉ポートピアパーク

4月の絵本会

場 所	内 容	日 時
中央図書館 ☎21-3014	プーさんのえほんかい	8(水) 10:30～11:00
		25(土) 15:00～15:40
広図書館 ☎71-7470	パパールのえほんかい パパールの よちよちえほんかい	15(水) 15:30～16:10
		28(火) 10:30～11:00
昭和図書館 ☎34-1210	とんぼのめがねの えほんかい	15(水) 15:30～16:10
川尻図書館 ☎87-3836	紙しばい会	11(土) 13:30～14:00
	スワニーの おひざにだっこの絵本会	17(金) 10:30～11:00
		スワニーの絵本会
音戸図書館 ☎50-0020	ももちゃんのポケットの えほんかい	15(水) 10:30～11:00
倉橋図書館 ☎53-1872	宝島くらはしのえほん会	18(土) 15:00～15:30
安浦図書館 ☎84-3806	このゆびとまれの 絵本会	11(土) ●幼児・児童対象 10:00～10:30
		●0～2歳児対象 10:40～11:00
	このゆびとまれの 紙芝居会	25(土) 10:40～11:00
阿賀まちづくりセンター ☎71-9077	話のシャワー [絵本会]	11(土) 10:00～12:00
呉ポートピアパーク ☎38-0560	アリスの絵本会	19(日) 14:00～15:00

ひとりで着る「きもの」教室 ～初心者向け～

生涯学習センター ☎ 25-3593

対象 18歳以上の女性

日時 4/14～6/23の火曜日18:30～20:30(全10回)

場所 つばき会館 定員 15人(先着)

申込 3/20(祝)から直接同センター(つばき会館4階)窓口で

料金 4,000円

警固屋まちづくりセンター ☎ 28-0200

●手芸講座

～ちりめん細工の兜を作ろう!～

対象 18歳以上

日時 4/16(木)10:00～12:00

定員 10人(先着)

料金 1,900円

●羊毛フェルト講座

～こいのぼりを作ろう!～

対象 年少以上(年長以下は保護者同伴)

日時 4/25(土)10:00～12:00

定員 10人(先着)

料金 800円

いずれも 場所 警固屋まちづくりセンター

申込 3/20(祝)から直接同センター窓口で



子ども広場



大和ミュージアム科学教室 ☎ 25-3047

●工作教室「消える貯金箱」

中が見える貯金箱に入れたお金が消える!?不思議な貯金箱を作ろう。

対象 小学生(小学3年生以下は保護者同伴)

日時 4/26(日)14:00～16:00

定員 24人(申し込み多数の場合は抽選)

申込 4/14(火)(必着)までに往復はがきで大和ミュージアム「消える貯金箱」係へ(宛先:〒737-0029宝町5-20)。住所・氏名・学年・電話番号(返信面にも住所・氏名)を記入

料金 300円

●ワークショップ「ピコピコカプセル」

不思議な動きをするカプセルを作ろう。

日時 4月の毎週土曜日(4/11を除く)、4/29(祝)

いずれも14:00～15:00

申込 開催時、実験工作室へ(材料がなくなり次第終了) 料金 100円

●サイエンスショー

「すべる?すべらない話 ～まさつの実験～」

まさつを使った手品、実験に挑戦してみよう!まさつの違いで何が起きる?

日時 4月の毎週日曜日11:00～、14:30～(4/26は午前のみ)

申込 開催時、実験工作室へ 料金 無料



子どもだけの料理教室

かしこく育てる「子ども料理塾」

生涯学習センター ☎ 25-3593

対象 小学3年生～6年生

日時 4月～8月の月1回土曜日10:00～13:00(全5回)

場所 つばき会館 定員 24人(先着)

申込 3/20(祝)から直接同センター(つばき会館4階)窓口で

料金 7,500円



自分みがき

国際交流センター ☎ 25-5607

(1)元留学生と語る、韓国の魅力

日時 4/4(土)13:30～15:00

定員 20人(先着) 料金 無料

(2)韓国語で話そう会

対象 中学生以上

日時 4/18(土)13:30～15:00

定員 24人(先着) 料金 1,000円

いずれも 場所 国際交流センター(市役所1階)

申込 (1)4/3(金)、(2)4/17(金)までに直接または電話で同センターへ

かんきつ類の剪定方法などを学ぶ 農業体験セミナー

恵みの丘蒲刈 ☎ 70-7111

対象 市在住の人

日時 4/5(日)10:00～12:00 ※小雨決行。

場所 恵みの丘蒲刈

定員 20人(先着)

申込 3/16(月)～27(金)に電話で

料金 500円 ※単手・帽子を持参。

きらめき音楽館 ～春のいろ・さらさの音～

安浦まちづくりセンター ☎ 84-3636

テレビなどのBGMでも耳馴染みある「さらさ」の二人が彩り豊かな心地よい音色を届けます。

日時 4/18(土)11:00～12:00(開場10:40)

場所 安浦まちづくりセンター
出演 さらさ [Machiko(アイリッシュハーブ)、森川敏行(アコースティックギター)]

曲目 情熱大陸、見上げてごらん夜の星を、オリジナル曲 ほか **料金** 無料



ジャズ ビブラフォンと箏による 音楽の玉手箱

川尻まちづくりセンター ☎ 87-3311

全国各地の演奏者とともに、毎年コンサートを行っている浜田均と、木原朋子のジョイント。本格邦楽から、ビブラフォンと箏の伴奏に合わせた声楽やパーカッションを加えたジャズまで、今までにないコンサートです。

日時 6/21(日)13:30～15:30(開場13:00)

場所 同センター ベイノロホール

出演 浜田均(ビブラフォン)、木原朋子(箏)、小林良子(声楽)、荻原里香、小川裕雅(パーカッション)

チケット 4/25(土)から同センター窓口で販売(電話予約可、キャンセル不可。売り切れ次第販売終了。販売時間9:00～17:00)

料金 前売 800円

当日 1,000円(全席自由)



▲浜田均 ▲木原朋子

呉市立美術館 コレクション展Ⅰ・収蔵企画展

呉市立美術館 ☎ 25-2007

●コレクション展Ⅰ 写真コレクション「海と共に生きる」を中心に

林忠彦、木村伊兵衛など日本を代表する写真作家18人による「海の恵み、海と共に生きる人々の生活・情景」をテーマとする89点の写真コレクションと呉市出身の写真作家・迫幸一、福田全伸の作品をあわせて紹介します。



▲雑賀雄二(さいがゆうじ) 《月の道-Borderland#4》1991年

期間 4/29(祝)～6/21(日) 10:00～17:00

[入館は16:30まで。火曜日休館。祝日の場合は翌日休館 ※5/5(祝)開館、5/7(木)休館。]

【関連イベント】

●学芸員によるギャラリートーク

日時 4/29(祝)、5/31(日)、6/21(日)11:00～

料金

●コレクション展Ⅰ

一般 300円(240円)
高校生 180円(140円)
小・中学生 120円(90円)

●収蔵企画展

一般 500円(400円)
高校生 300円(240円)
小・中学生 200円(160円)

※()は20人以上の団体。市在住または通学の高校生以下、市在住の70歳以上、はたちのパスポート・障害者手帳などがある人は無料(要証明書)。収蔵企画展の入館料でコレクション展Ⅰも見ることが出来ます。

野呂山芸術村 星加哲男 展

川尻まちづくりセンター ☎ 87-3311

独創的な絵を描く呉市出身の洋画家の個展、観る人によって違う印象を与えるイメージの世界の素晴らしい世界観を感じてください。

期間 5/17(日)まで9:00～18:00(土・日・祝日のみ開館)

場所 野呂山レストハウス **料金** 無料

●ワークショップ ～墨と割り箸で静物を描こう～

対象 小学生以上

日時 4/29(祝)12:30～14:30

場所 野呂山レストハウス

定員 20人(先着) **申込** 3/23(月)から

直接または電話で **料金** 500円

※持参物は申し込み時に案内します。



シビックモール潤いコンサート 文化振興課 ☎ 25-3462

国内外で活躍するアーティストたちを講師に招き、開催しているセミナー「カンマームジークin呉」の講師と受講生による演奏をお楽しみください。

日時 3/27(金)12:20～12:50

場所 国際ソロプチミスト呉広場(シビックモール市役所1階)

出演 松本和将(カンマームジークアカデミー in 呉 講師)、下田 望、上里はな子、坂口弦太郎、ほか受講生

曲目

バイオリンソナタ

第5番へ長調

「春」より第1楽章、

弦楽四重奏曲「アメリカ」より

第1楽章

料金 無料



●収蔵企画展「この世界の片隅に」全漫画原画+αで見る すずさんが生きた時代、そして呉



◀「この世界の片隅に」上巻カバーイラスト ©この時代の双葉社

漫画家・この時代の史代による「この世界の片隅に」48話の全漫画原画と関連資料(下絵・取材ノートなど)を一堂に紹介します。あわせて、併設の「写真コレクション展」で、第二次大戦後の呉を撮影した緑川洋一による《呉海軍工廠被曝》(1948-1949年)《巨大タンカー誕生》(1956-1957年)などを展示。漫画と写真から呉・広島を歴史を辿ります。

期間 4/29(祝)～6/7(日)10:00～17:00[入館は16:30まで。火曜日休館。祝日の場合は翌日休館 ※5/5(祝)開館、5/7(木)休館。]

【ワークショップ】 ※参加には入館料が必要。

●語り継ぐ呉の歴史/みんなで作ろう！呉の年表

対象 小学5年生以上

日時 5/2(土)・10(日)・17(日)・30(土)13:30～15:00(全4回)

※5/10は時間が異なります。 **場所** 呉市立美術館 ほか

申込 4/23(木)までに電話または同館 ☎ www.kure-bi.jp/から

※1Day呉パス一日乗車券、入船山記念館入場料などが必要

●「この世界の片隅に」全48話から選ぶ、あなたのお気に入りシーン

期間 収蔵企画展開催期間中 **場所** 2階ホール

●セリフを入れてみよう

期間 収蔵企画展開催期間中 **場所** 2階ホール

●画材体験

期間 収蔵企画展開催期間中 **場所** 1階ホール

きて呉んさいクラブ 詩吟教室

きて呉んさいクラブ ☎・FAX ☎ 21-9834

スポーツ振興課 ☎ 25-3471

日時 4月～9月の水曜日13:30～15:00(全15回)

場所 IHIアリーナ呉(市体育館) **定員** 15人

申込 3/21(土)までに、はがきまたはファクスで「きて呉んさいクラブ」へ(宛先:〒737-0051中央4-1-1IHIアリーナ呉内)。住所・氏名・年齢・電話番号を連絡 **料金** 3,000円

シニアのためのパソコン・スマホ講座

シルバー人材センター ☎ 21-6611

●個人指導コース

ワード操作、エクセル操作、写真の加工や整理、スマートフォンなどの使い方など、何でも相談してください。希望の日時、場所(シルバー人材センターまたは自宅)が選べます。

料金 1時間1,355円

●パソコン入門・スマホ入門講座(グループ講習)コース

時間 午前または午後を選択

場所 シルバー人材センター(伏原1-4-25)

料金 パソコン入門 5,100円(3時間×3回)

スマホ入門(AndroidまたはiPhone) 1,800円(3時間)

いずれも **対象** おおむね60歳以上 **申込** 3/19(木)から電話で

芸術・文化



重伝建地区選定25周年記念 旧金子家住宅「春の茶会」

文化振興課 ☎ 25-3463

豊町御手洗地区の重要伝統的建造物保存地区選定25周年を記念し、江戸時代の茶室が残る「旧金子家住宅」での茶会を開催します。

日時 3/21(土)10:30～15:00

場所 旧金子家住宅(豊町御手洗)

料金 500円(別途入館料が必要) ※事前申し込み不要。

広島県重要文化財

「木造十一面観音立像」ご開帳

文化振興課 ☎ 25-3463

倉橋町白華寺所蔵の本尊秘仏「木造十一面観音立像」が33年に1度のご開帳となります。

期間 4/19(日)開扉行事(約1週間公開予定)

場所 白華寺(倉橋町本浦1035)

拝観料 無料



国の重要文化財 旧澤原家住宅の見学会

文化振興課 ☎ 25-3463

日時 4/17(金)13:30～15:30 **場所** 旧澤原家住宅(長ノ木町)

定員 20人(申し込み多数の場合は抽選)

申込 4/3(金)(必着)までに往復はがきで

文化振興課「旧澤原家住宅の見学会」係へ(〒737-8501[住所不要])。住所・氏名・年齢・電話番号を記入。1人1枚

料金 無料



「鎮守府のある風景」展

入船山記念館所蔵品の記念公開

入船山記念館 ☎ 21-1037

呉鎮守府の開庁130周年を記念し、展示機会の少なかった収蔵品を公開しています。風光明媚な呉浦の姿を捉えた絵画や、呉軍港の様子が分かる記録資料、呉鎮守府司令長官の書など、呉鎮守府ゆかりの資料約20点を展示しています。

期間 7/20(月)まで9:00～17:00

(火曜日[祝日の場合は翌日]休館)

料金 一般 250円(200円) 高校生 150円(120円) 小・中学生 100円(80円)

※()は20人以上の団体。市在住・在学の高中生以下は無料。



日本遺産「呉鎮守府」開庁130周年記念事業

身体障害者福祉センター 芸術・文化講座

身体障害者福祉センター ☎ 25-3415

対象 市在住で障害者手帳がある人 **期間** 4月～来年3月

場所 身体障害者福祉センター(つばき会館1階)

申込 直接または電話・ファクスで同センターへ(FAX ☎ 24-4118)。住所・氏名・電話番号・講座名を連絡

※料理教室へ新規入会する場合は事前に相談してください。

講座名	日時	定員
料理	第2水曜日 9:30～12:30	20人
茶道	月3回火曜日 12:30～14:30	
パソコン	第1・3水曜日 9:30～12:30	各8人
	第1・3水曜日 13:30～16:00	
陶芸	月3回木曜日 9:30～12:00	10人
カラオケ	第2・4木曜日 13:30～15:30	15人
編み物	月3回金曜日 13:30～16:00	6人
絵画	第3木曜日 13:30～15:30	
パソコン(聴覚障害のみ)	第1・3日曜日 9:30～12:30	5人

4月からのふれあい教室

申込 3/23(月)から直接または電話で各会館へ。先着順

※対象のないものは18歳以上。別途材料費が必要な場合があります。詳しくは各会館へ問い合わせください。

教室名・日時		定員		
●山の手会館 ☎ 21-9126				
ふれあい習字教室	第3水曜	20人		
ふれあい健康体操教室	第2・4木曜			
ふれあいジャズダンス教室	第3木曜			
ふれあい絵てがみ教室(小学生以上)	第3土曜			
子ども英語教室(年長～小学6年生)	第2・4土曜	10:00～12:00		
●皆実会館 ☎ 79-5542				
小学生以上	手芸教室	第1・3金曜	13:00～15:00	20人
	卓球運動教室	第1・2・3木曜	10:00～12:00	30人
年長以上	絵てがみ教室	第2水曜	17:00～19:00	20人
	習字・毛筆教室	第1・3水曜		
	茶道教室	第2金曜		
●広会館 ☎ 73-0491				
ふれあい囲碁教室	全18回	17:00～19:00	20人	
楽笑健康教室	第4火曜	10:00～12:00		
●かわじり中央会館 ☎ 87-2311				
切り絵教室	第4月曜	10:00～12:00	10人	
絵てがみ教室	第1金曜	9:30～11:30		
空手教室(小学生以上)	毎週木曜	18:00～21:00	30人	
習字教室	第2・4金曜	13:00～15:00	10人	
手芸教室	第2・4水曜			
パソコン教室	毎週金曜	19:00～21:00	10人	
硬筆教室(年長～中学生)	第4土曜	15:30～17:30		
●音戸会館 ☎ 51-3391				
健康体操教室	毎週金曜	19:00～21:00	20人	
●蒲刈会館 ☎ 66-1198				
日本舞踊教室	第1・3木曜	10:00～12:00	10人	
のびのび健康体操教室	第2・4水曜			
生け花教室(中学生以上)	第1木曜	19:30～21:30	15人	
ドライ&フラワーアレンジメント教室(小学生以上)	第2金曜			
●安浦会館 ☎ 84-2579				
切り絵教室	第1・3火曜	9:45～11:45	10人	
パッチワーク教室	第2・4火曜	9:30～11:30		
書道・硬筆教室(小学生以上)	第1・3土曜	10:00～12:00	10人	
着付け教室(小学生以上)	第2・4水曜	13:30～15:30		
●豊浜会館 ☎ 68-2352				
フラワーアレンジ教室	第4水曜	19:00～21:30	18人	
きらめき健康体操教室	第1火曜	18:00～20:00	15人	
切り絵教室	第3火曜	13:00～15:00	10人	

介護について知ろう・話そう！座談会と交流会

介護保険課 ☎25-3104

申込 全て3/23(月)から電話で各申し込み先へ。先着順

●認知症高齢者を支える家族の交流会 対象 認知症高齢者を介護している家族

場所	日時	定員	申込場所
生涯学習センター(つばき会館)	4/17(金)10:00~11:30	20	地域相談センターコスモス園 ☎34-4001

●介護なんでも座談会 対象 高齢者を介護している家族や内容に興味がある人

場所	日時	内容	定員	申込場所
広まちづくりセンター	4/18(土)13:30~15:30	茶話会(交流会)	20	地域相談センター郷原の里 ☎77-1558

今からできる介護予防～各種教室の募集～

介護保険課 ☎25-3104

対象 呉市に住み登録がある65歳以上(一部男性限定教室あり) ※身体の状態により、利用できない場合があります。

申込 4/3(金)までに直接各申込先窓口で受け付け(電話は不可)。申し込み多数の場合は選考 料金 無料

●高齢者マシントレーニング教室 内容 マシンなどを使用して筋力アップを図ります

場所	開催期間	曜日	時間	回数	定員	申込場所
鶴岡一人記念スポーツ会館(スポーツ会館)	5/11~8/3	月	10:00~11:45	12	25	介護保険課、各地域包括支援センター

●からだ元気アップ教室 内容 体操やストレッチを行い、筋力アップを目指します

場所	開催期間	曜日	時間	回数	定員	申込場所	
蒲川市民センター	5/20~ 来年3/17	第1・3 水	13:30~15:30	21	25	社会福祉協議会蒲刈支所 地域相談センター下蒲刈 安芸灘保健出張所	
ウイング呉 (宝町2-50(レクレ4階))	5/12~10/13	隔週火	16:00~18:00	12	男性のみ 25	ウイング呉 介護保険課、 各地域包括支援 センター	
警固屋まちづくりセンター	5/12~7/28	火	9:30~11:30				警固屋・宮原の各市民センター
仁方まちづくりセンター	5/13~10/14	隔週水	13:30~15:30				仁方・郷原・広・阿賀の 各市民センター
郷原まちづくりセンター	5/11~7/27	月	10:00~12:00				

●おたっしゅ筋力アップ教室 内容 運動・栄養・口腔分野の専門スタッフから介護予防の3本柱について学びます

場所	開催期間	曜日	時間	回数	定員	申込場所	
すこやかセンターくれ	5/19~8/18	火	10:00~12:00	12	20 程度	介護保険課、各地域包括支援センター	
昭和まちづくりセンター	5/12~7/28	火	13:30~15:30				昭和市场センター
宮原まちづくりセンター	5/13~8/12	水					宮原・警固屋の各市民センター
吉浦まちづくりセンター	5/14~8/6	木					吉浦・天応の各市民センター

呉ポーCUP マウンテンバイクトライアル大会

呉ポートピアパーク ☎38-0560

対象 自転車(マウンテンバイクかそれに準じるもの)の持ち込みができる人

日時 4/19(日)9:30~(受付8:30~9:10) ※雨天決行。

場所 呉ポートピアパーク

部門 午前 小学生以下入門・初級(2クラス)・中級者(2クラス)

午後 上級者・全日本クラス

申込 4/17(金)までに電話で ※未成年者は保護者の承諾が必要。

料金 1,000円

※必ずヘルメットを着用(貸し出しあり)。

呉ポーアウトドアスクール インラインスケート

呉ポートピアパーク ☎38-0560

日時 4/19(日)10:00~12:00

場所 呉ポートピアパーク 定員 30人(先着)

申込 はがきまたはファクスで呉ポートピアパーク「呉ポーアウトドアスクール インラインスケート」係へ(〒737-0875 天応大浜3-2-3・FAX☎30-0210)。住所・氏名・電話番号を記入。呉ポートピアパーク ☎www.kurepo.comからも申し込みます

料金 700円 ※スケート靴を持参。



スポーツ

4月~11月末まで シーカヤック・SUP体験ツアー

蒲刈B&G海洋センター ☎66-1166

蒲刈のきれいな海の上を水上散歩しませんか。初心者でも安心して楽しめます。安全第一で蒲刈の大自然をサポートクルージングします。

日時 4/1(水)~11/30(月)10:00~、14:00~(各2時間程度)

集合 蒲刈B&G海洋センター艇庫

申込 希望日の前日12:00までに電話またはメールで

(☎ info@kama-bg.net)

料金 高校生以上 4,000円 中学生以下 3,000円

蒲刈B&Gカヌー・SUP駅伝大会

蒲刈B&G海洋センター ☎66-1166

対象 小学3年生以上。1チーム4人

日時 4/19(日)9:00~15:00

場所 蒲刈B&G海洋センター艇庫前の海

申込 3/20(祝)~4/10(金)(必着)に県民の浜 ☎kennhama.net または蒲刈B&G海洋センター ☎kama-bg.netから申込書をダウンロードして各団体で取りまとめて申し込み

料金 1人3,500円(小学3年生~中学生 2,500円)

蘭島文化振興財団 美術展・コンサートなど

※各施設とも入館は16:30まで。市内高校生以下は無料。火曜日休館(祝日の場合は翌日休館)

◀蘭島閣美術館 別館▶ ☎65-2500

●所蔵品展Ⅳ「童画の登場—大正・昭和初期の新メディア」

寺内萬治郎の青年時代の童画を中心に、大正・昭和初期に隆盛した童画の成り立ちを紹介します。

期間 5/25(月)まで

料金 一般 300円(240円)

高校生 180円(140円)

小・中学生 120円(90円)

※()内は20人以上の団体料金。



▲寺内萬治郎
《くたびれこま》

内容	期間	観覧料	場所
所蔵品展Ⅵ 「花々の魅力」	4/20(月) まで	500円	蘭島閣美術館 ☎65-3066
所蔵品展Ⅰ 「三岸節子 花より花らしく」 「須田国太郎の見つめた自然」	4/8(水) 5/6(月)	500円	三之瀬御本陣 芸術文化館 ☎70-8088
朝鮮通信使資料館 所蔵品展Ⅰ 「朝鮮通信使と異文化交流」	4/8(水) 5/6(月)	800円	松濤園 ☎65-2900
陶磁器館 所蔵品展Ⅰ 「色絵磁器の変遷」	4/8(水) 5/6(月)	800円	松濤園 ☎65-2900
～夢のかけはし～ 蘭島閣ギャラリーコンサート 正戸里佳(バイオリン) 岡田 将(ピアノ)	4/18(土) 18:30~ (開場18:00)	1,500円	蘭島閣美術館 (蘭島文化振興財団) ☎65-2029

はじめよう食育 離乳食教室

●東保健センター(広市民センター2階) ☎71-9176

日時 4/14(水)13:30~14:30

●西保健センター ☎25-3543

日時 4/15(木)10:30~11:30

いずれも

対象 令和元年9月~11月生まれの赤ちゃんとその保護者

定員 各25組(先着)

申込 4/2(木)から電話で各保健センターへ

料金 各50円

若年性認知症カフェ「せのび」

呉・江田島認知症疾患医療センター ☎70-0571

介護保険課 ☎25-3149

若年性認知症の人やその家族などが集まって、気軽に茶話や交流を楽しむカフェです。専門家から、認知症の情報や暮らしのヒントも聞くことができます。

日時 毎月第4火曜日14:00~15:30(4月は28日に開催)

場所 東部地域包括支援センター(広市民センター2階)

料金 100円 ※事前申し込み不要。

呉市健康イキイキ講座「治せる認知症、治りにくい認知症」

～少しでも長く健康寿命を維持するために～

呉共済病院 ☎22-2111

福祉保健課 ☎25-3265

日時 4/24(金)14:00~15:15

場所 呉共済病院 東館10階 多目的ホール

定員 100人(先着)

講師 呉共済病院病院長 寺坂 薫さん

料金 無料 ※事前申し込み不要。

南薫造記念館 企画展 自然を映す

南薫造記念館 ☎84-6421

南薫造が愛した花の絵を中心に、植物や自然の風景を描いた作品のほか、南が絵付けした陶器や、貴重なガラス絵などを紹介します。

期間 5/31(日)まで

9:00~16:30(火曜休館)

料金 (4月1日から改定)

一般 200円(160円)

高校生・大学生 120円(100円)

小・中学生 80円(60円)

※()は20人以上の団体。市在住・在学の高中生以下は無料。

●小企画(1) インド旅行—南薫造が見た風景—

期間 6/22(月)まで

●小企画(2) 絵はがきで見る南薫造の画業—光風会展編—

期間 4/20(月)まで

●小企画(3) 画家の自筆原稿を読む

「若き日の肖像」「我が師 我が友」ほか

期間 7/27(日)まで

●没後70年 南薫造展プレ企画 びょうぶ

春の特別公開 —南家秘蔵の屏風—

さまざまな絵画や書が貼り

込まれた、南家伝来の金屏風。

南薫造がこの屏風を描いた作

品も複数確認されています。

期間 3/20(祝)~5/10(日)

※いずれの小企画も入館料の

みで観覧できます。



▲南薫造《花菖蒲》



▲南薫造
《印度スケッチ3》



▲特別公開の屏風

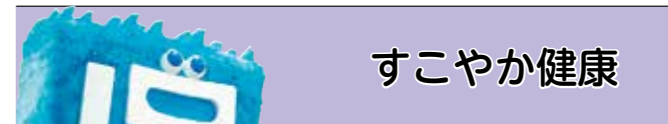

プレママほっとタイム

子育て世代包括支援センターえがお ☎25-3597

母乳育児について、妊婦さん同士、先輩ママ、助産師と話しませんか。

対象 妊婦、育児に協力してくれる人

日時 4/16(木)13:30~15:00

場所 東保健センター(広市民センター2階)

定員 20人(先着)

料金 無料 ※要予約。詳しくは問い合わせください。

産後ママのほっとタイム

子育て世代包括支援センターえがお ☎25-3597

ママ同士、先輩ママ、助産師と一緒に話しませんか。

対象 産後~4カ月くらいの赤ちゃんとも、育児に協力してくれる人

日時 4/22(水)13:30~14:30

場所 すこやかセンター-くれ3階 定員 20人(先着)

料金 無料 ※要予約。詳しくは問い合わせください。

プレママスクール(妊婦教室)

西保健センター ☎25-3542

出産・育児について学び、楽しいときを過ごしましょう。

内容・日時

(1)4/21(火) 赤ちゃん&ママの食事とお口の健康

(2)5/26(火) お産にむけての準備・赤ちゃん和妈妈の生活

いずれも13:30~15:30

場所 西保健センター 料金 無料 ※事前申し込み不要。

経営フォーラム 2020 in 呉
荒瀬税理士事務所 ☎25-7150
 中小企業向けの働き方改革を推進するためのIT活用セミナーです。
日時 4/3(金)15:00～17:00(開場14:30)
場所 ビュー・ポートくれ3階大ホール **定員** 90人 **料金** 無料
 ※経営者・経営幹部の2人での参加がおすすめです。

日本ユーラシア協会呉支部 ☎080-5610-9751
●ロシア歌謡を歌う会
日時 4/11(土)14:00～16:00
場所 ガレンホール(中通2-1-24) **定員** 45人 **料金** 800円
●ロシア語サロン
日時 毎月第2日曜日16:00～18:00(4月は12日に開催)
場所 生涯学習センター(つばき会館) **定員** 20人
料金 1カ月1,500円

第19回呉で落語を愉しむ会
呉で落語を愉しむ会 ☎090-3636-0272
日時 4/12(日)13:30～16:15(開場13:00)
場所 つばき会館4階音楽ホール
料金 当日券 700円 前売・予約 500円 小・中・高 300円
 ※未就学児入場不可。

ひろしま はなのわ 2020 in 呉 同 事務局 ☎23-8741
●入船山記念館 いけ花展・お茶会
日時 いけ花展 4/18(土)10:00～17:00、19(日)10:00～15:00
 お茶会 4/18(土)10:00～14:00、19(日)10:00～15:00
場所 入船山記念館
料金 無料 ※入船山記念館への入館料は必要です。
●呉みなとまつり
地元高校生による花いけバトル・苗木無料配布 ほか
日程 4/29(祝) **場所** 市役所駐車場特設ステージ、花の広場

<p>近隣市町イベント情報 観光振興課 ☎25-3309</p> <p>県内観光客の周遊を目指し、呉と近隣市町がお互いのまちの広報紙を利用して、各地域のイベントPRを行い、観光を盛り上げます。</p> <p>安佐動物公園バックヤードガイド(広島市) 安佐動物公園 ☎082-838-1111</p> <p>動物舎など、動物園の裏側を案内してもらえるイベントが開催されます。 日程 3/21(土)・28(土) 場所 安佐動物公園 ※入園料のみ必要。先着制。開園後、設置されている受付整理券を取ってください。開催日によって案内する動物舎が変わることがあります。</p> <p>世羅甲山ふれあいの里桜まつり(世羅町) 世羅甲山ふれあいの里 ☎0847-24-1188</p> <p>全国屈指のしだれ桜の並木道やソメイヨシノをはじめとした、さまざまな桜が楽しめます。満開時期の週末には桜が夜間にライトアップされます。 期間 3/25(水)～4月下旬 開園時間 9:00～17:00 場所 世羅甲山ふれあいの里 料金 大人 800円 子ども 400円</p>



人口と世帯	
1月末現在	
人口	221,239人
●男	107,058人
●女	114,181人
前月比	263人減
前年比	3,385人減
世帯	109,526世帯

今年は平年より早い桜の開花予想となっているようです。皆さんはお花見の予定などはありますか？私にとつての春は、花粉との戦いの日々。特に朝晩は一度くしゃみが出始めると、もう止まりません。連続くしゃみ回数でギネス記録を狙えそうです。咳くしゃみエチケットをしつかり復習しておこうと思います。大きな音を出しすぎると猫にも逃げられちゃいますからね。④

スポーツなど活動中の事故への補償 スポーツ安全保険
スポーツ振興課 ☎25-3471
スポーツ安全協会広島県支部 ☎082-223-7865
対象団体 スポーツ活動、文化活動、ボランティアなどを行う4人以上のアマチュアの団体
対象範囲 団体活動中の事故・その往復中の事故
申込 掛け金をゆうちょ銀行で払い込み後、加入依頼書をスポーツ安全協会広島県支部へ送付 ※加入依頼書はスポーツ振興課で配布。スポーツ安全協会 ☎www.sportsanzen.orgからも申し込みできます。詳しくは問い合わせください。

子ども	A1	スポーツ・文化・地域活動など	800円
	AW	A1に加え個人活動も	1,450円
高校生以上	A2	文化・ボランティア・地域活動	800円
	C	A2に加えスポーツ活動・指導・審判など	1,850円
65歳以上	B		1,200円
全年齢	D	上記に加え危険度の高いスポーツ活動	11,000円

4月のスポーツ・デー
 個人・グループで卓球・バドミントンが自由に楽しめます。
対象 小学生以上 **定員** 各40人(先着)
申込 当日開始時間から各会場で
料金 高校生以上 各200円 小・中学生 各100円

シシンヨーオークアリーナ(総合体育館) ☎74-0909	鶴岡一人記念スポーツ会館(スポーツ会館) ☎22-1264
6・13・20・27(月)・1・8・22(水)	10・24(金)18:00～20:50
13:00～15:30	
17(金)18:00～20:30	

わくわく情報 秘書広報課 ☎25-3236
 ※行事内容の問い合わせは、各記事の連絡先へ。

公益信託呉ライオンズクラブ 生涯教育振興基金の助成
呉ライオンズクラブ ☎21-2345
 市在任の個人または団体が行う、文化・家庭教育・職業知識・国際親善などに関する生涯学習活動に助成します。詳しくは問い合わせください。
採用数 3件
助成額 1件100万円まで
申込 6/15(月)までに電話で

第15回呉港高等学校ブラスバンド部 定期演奏会
呉港高等学校 ☎71-9163
期間 3/29(日)17:00～20:00
場所 呉信用金庫ホール(文化ホール)
料金 無料



小学校に上がりたのは、「小学生」という響きが一つ大人へのステップを超えたような気がして親の制止を振り払い、一人でバスに乗って意気揚々と歯科検診に行きました。しかし、乗ったバスは路線違いでまちをグルグル…。正しい路線を運転手さんに教えてもらい、「近所」の歯科に1時間かけて到着したのです。②

編集後記

ウイングくらはし プール1年会員 ☎50-2018
特典 粗品プレゼント、1日何回でもプール・トレーニングジムを利用可能
年会費 33,000円

きて呉んさいクラブ教室
きて呉んさいクラブ ☎・FAX ☎21-9834
スポーツ振興課 ☎25-3471
●アンチエイジングエクササイズ
日時 4月～9月の月曜日15:00～17:00(全20回)
場所 IHIアリーナ呉(市体育館)
定員 40人 **料金** 4,500円
●小学生ソフトバレーボール教室
対象 小学生
日時 4月～9月の火曜日17:00～19:00(全20回)
場所 シシンヨーオークアリーナ(総合体育館)
定員 30人 **料金** 2,500円
●みんなでソフトバレーボールを！
日時 4月～9月の木曜日19:00～21:00(全20回)
場所 IHIアリーナ呉 **定員** 30人 **料金** 4,500円
●エアロビクスで健康な生活を！
日時 4月～9月の金曜日15:00～17:00(全20回)
場所 シシンヨーオークアリーナ
定員 40人 **料金** 6,000円
●筋力アップ教室
日時 4月～9月の金曜日15:00～17:00(全20回)
場所 日鉄日新製鋼アクアパーク(市営プール)
定員 35人 **料金** 7,500円
いずれも
申込 3/21(土)(必着)までに、はがきまたはファクスで「きて呉んさいクラブ」へ(宛先: 〒737-0051中央4-1-1IHIアリーナ呉内)。住所・氏名・年齢・電話番号・希望教室名を連絡

スポーツ各教室 ※申し込みは、直接または電話で各施設へ(申し込み多数の場合は抽選)。
●鶴岡一人記念スポーツ会館(スポーツ会館) ☎22-1264

教室	対象	日時	場所	定員	申込	料金
キッズ体操教室	年中～年長	4/21～6/30の火曜日15:30～16:30(全10回)	同館アリーナ	15	3/27(金)～4/9(木)17:00(新規優先)	3,000円

●IHI アリーナ呉(市体育館) ☎25-3475 **申込** 全て3/17(火)～26(木)17:00(新規優先)

教室	対象	日時	定員	料金
ピラティス&ヨガ教室	18歳以上	4/7～6/23の火曜日10:00～11:30(全10回)	30	4,000円
ボール&フィットネス教室		4/7～6/23の火曜日11:45～13:15(全10回)	25	
ZUMBA教室		4/7～6/23の火曜日13:30～15:00(全10回)	30	
女性エアロビクス&ストレッチ教室	18歳以上の女性	4/10～6/19の金曜日19:00～20:30(全10回)	25	
ヨガ(夜)教室	18歳以上	4/6～6/22の月曜日19:00～20:30(全10回)	35	
ヨガ(朝)教室		4/10～6/19の金曜日10:00～11:30(全10回)		



呉で輝く 若者たち

vol.50 ^{くすのき}楠 ^{しゅういち}修一さん

プロフィール

ベーカリー店経営。広地区在住。38歳。今年で創業50年を迎えた老舗パン屋さん「クオリティベーカリー コペン」の店長として日々奮闘中。趣味は写真撮影、磯釣り、野球観戦。野呂山や瀬戸内の島々で自然に触れることが大好き。



YouTube

スマホやタブレット端末で左のQRコードを読み取ると動画を視聴できます。



広で生まれ、広で育ち、広で働く生粋の広っ子。小さな子どもに人気のアニメキャラのような優しくて明るい性格、そして解き放つその輝きで多くの人を笑顔にするのが、楠修一さんです。

小さい頃から共働きで店を切り盛りする両親に代わり、親戚や近所の人たちにとってもお世話になったという楠さん。「育ててもらったまちで働き、盛り上げていくことが自分のできる最大の恩返しだと思っんです。祖母の代から続くお店を継ぐことは、自分にとって自然なことでした」と語ります。

広商店街にお店を構え地域に愛されるパン屋さんですが、高齢化で買い物に出るのが難しいといった声も聞くようになり、



▲天応地区での出張販売の様子。お客さんとの直接のふれあいがやりがいにつながっています。

数年前から個人宅への宅配も始めました。そして昨年から他業種店舗と連携し、豪雨で大きな被害が出た天応地区への出張販売を開始。「毎週お客様に喜んでもらえて私も元気をもらっているんですよ」とこりこり微笑みます。

他にも中学生の職場体験の受け入れや支援学校でのパン教室開催なども積極的に行う楠さんが伝えたいのは「ものづくりの楽しさを伝えるのは大切なこと。呉は高齢化していますが決して住みにくいまちではないです。自分たちが働きたい、住みたいまちづくりを一緒にしていきたいましょー」ということ。

この思いや情熱は、これからの若者への力強いメッセージとなるはず。

UD FONT

見やすく読みまちがえにくいユニバーサルデザインフォントを採用しています

■再生紙を使用しています

10言語対応「市政だより くれ」デジタルブックで配信中！



- ブラウザでもアプリでも、スマホやタブレットで読める
- 文字サイズを調整できる
- 動画や写真も楽しめる
- 10言語で読める・聞ける（音声読み上げ対応※）

無料 FREE APP



【対応言語】

日本語、英語、中国語（簡体字・繁体字）
韓国語、タイ語、ポルトガル語（ブラジル）
スペイン語、インドネシア語、ベトナム語
※ベトナム語は音声読み上げに対応していません。



・ブラウザ版は音声読み上げには対応しておりません。音声読み上げには、無料アプリ（カタボケ）のインストールが必要です。

編集・発行
呉市役所 秘書広報課

〒737-8501 広島県呉市中央4丁目1番6号 代表 ☎25-3100 秘書広報課 ☎25-3236

市政だより 令和2年4月号