

市政だより **くれ 11**

平成29年
(2017)
10月10日発行
vol. 801



届けたい、
想いがある。

【特集】 VOICE



ワークショップの講師を務めた
株式会社エフエム東京 CMデザインルーム

おぎはら つとむ
荻原 努 さん

CMに限らず、相手に何か伝えたいときには、まず伝えたい「もの」について知ることが大切です。実際に見たり、聞いたり、食べたりして、一度自分の中に吸収する。そうすると、アピールしたいポイントがはっきりし、アイデアの幅も広がります。

調べたり考えたりすることは、相手のことを思うこと。そこに時間を掛けるほど、人の心を動かすものになります。

特集

VOICE

—届けたいふるさとへの思い—



8月4日、呉のまちの魅力をPRするラジオCMを作るワークショップを開き、多くの高校生が集まりました。今回の特集では、まちの広報の担い手として活動する学生たちの姿を紹介します。



呉のラジオCMって？

みなさんは、呉のラジオCMを知っていますか。

広島FMで放送している約20秒のラジオコマーシャル。「呉のまちの魅力」をテーマに、食や景色・イベントなどさまざまなジャンルで作っています。

これまでは市職員が制作していましたが、「学生ならではの、柔軟で豊かな発想でCMを作ってもらおう」と呼びかけ、この春から高校生に制作してもらう取り組みが始まりました。

そして、夏休みに「ラジオCM制作ワークショップ」を開催。地元・呉の魅力をアピールすることを目指して、多くの高校生が集まりCM作りに挑戦しました。

郷土への学びを深める

「呉らしさ」が詰まったCMを作るためにはどうすればいいのか。まず必要なのは、「あるもの探し」をすること。「呉はこんなにいいまちなんだ」と伝えるためには、自分たちのまちを見つめ直さなければなりません。

高校生たちはペンを執る前に、テーマについて調べるところを始めました。パンフレットを開いたり、インターネットを使ったりして探し出した発見を思い思いに口にします。それぞれで魅力を発掘する中、ほかのグループの話し合いに耳を澄ませ、新たな気づきに驚きと共感の声を上げることも。

集まった参加者は、「同じものでも、人によって良いところだと思っポイントが違って面白い」「知らなかったまちの一面を知れて楽しかった」と、学びを深めていました。

知ることと生まれる
新しい価値とまちへの愛着

地域のことをみんなで知れば、多くの気付きが生まれます。それを組み合わせることで新しい価値が見い出され、地元の良さを再確認することにつながります。

また、まちの姿を探求することで、地域作りの意識が磨かれるとともに、地元への愛着を持つきっかけにもなるのが、この活動の魅力でもあります。



伝えたい——。
その思いを声にのせて



その後、高校生たちはCMの収録に初挑戦しました。自分たちで考えた原稿に、自分たちの声で地元への思いを吹き込みます。

「あと0.5秒短く」。スタジオに細かな指示が飛んできます。ほかにも、声のボリュームやテンポなど、さまざまな注文に高校生たちは目を丸くします。録り直しが続く中、途中でセリフが変わることもあり、「短いCMを作るのに、こんなに時間をかけるんだ」と、現場の雰囲気に圧倒された様子。

しかし、回数を重ねるにつれ、高校生たちに変化が見られました。

「こうした方が聞いている人が楽しいんじゃないかな」と、聞き手のことを思い浮かべながら意見を出し合います。スタッフからOKが出ても、納得がいくまで挑戦。

そうしてでき上がった作品には、彼らの「相手に伝えたい」という気持ちが込められています。

言葉に宿る 地元への思い



はしもと さやか さん
橋本 紗也伽 さん
うえの ようこ さん
かねこ さや さん
金子 咲弥 さん
しまだ ゆうら さん
島田 悠良 さん

短い時間の中に 思いを凝縮

20秒という短い時間の中に、伝えたいことをまとめるのが大変でした。さらに、自分たちの伝えたいことを相手に届くように表現しなければいけないことに四苦八苦。苦勞したけれど、その分だけ作品にも、まちなにも愛着がわきましたね。



<呉宮原高校>
かわもと やすま さん
川本 安馬 さん
みつみ さん
光井 満月 さん
かわもと あつや さん
河本 篤哉 さん

大切なのは、 下調べすること

今回の経験を通して、テーマについて研究することの大切さを学びました。パンフレットを読んだり、以前授業で調べたことを思い出したりして、呉らしさが詰まったCMを作ることができました。これからもまちをPRする活動に参加していきたいです。



<呉三津田高校>
さわい たかゆき さん
澤井 貴之 さん
あかせ ちさき さん
赤瀬 智咲 さん
ことう しゅんすけ さん
後藤 俊介 さん

いろんな視点で ポイントを探る

何にポイントを当てるか決めるのが難しい。自分が伝えたいことだけでなく、相手が知りたいことなど、いろんな視点で情報を集めることで奥行きのある作品を作ることができると分かりました。大好きな呉をたくさんの人に知ってもらえるよう、若い力を生かしてがんばりたいです。

若者の潜在能力を生かそう



広島FM DJ

おおくぼ
大窪 シゲキ さん

呉市のCMを放送している時間帯の中高生
応援番組「大窪シゲキの9ジラジ(毎週月～
木曜日 20:00～22:00 放送)」のメインDJ。
ワークショップでは司会を務めた。

若い世代の力を信じる

10代の子たちは、ものすごく頭が柔らかくて、僕たち大人では思いつかないようなアイデアがたくさん出てくるんです。大人になると「ああしなきゃ、こうしなきゃ」と、つい考えてしまいますよね。だけど、若い世代の子たちは枠にとらわれず、良い意味でハメを外すことができるので、彼らの型にはまらない発想力には驚かされてばかりです。

それに、教えてもらったこ

とを素直に受けとめることができるのも強みですね。今回のワークショップでも、教えてもらったことを生かしながら、そこに自分たちの考えをプラスしていく。短時間で吸収し、集中して作り上げる姿はたくましかったですね。

若者から、次の若者へ

今回の取り組みは、自分のまちにこんな面白いものがあるんだと気付くいいきっかけになったと思います。こういう活動を通して、自分たちが

住んでいる・通っているまちを好きになり、自慢する子が増えてほしいですね。

また、みんなの楽しそうな様子を見てみると、一生忘れられない経験ができたのではないかと思います。大人と協力して一つのものを作る機会はありません。僕も高校生と共同作業ができて楽しかったです。

いつか彼らがこの経験を思い出して、次の若者と一緒に活動するようなことがあれば、まちへの思いも受け継がれていって素敵ですよ。



「『自分のまちには何も無い』という人がいるけど、気付いていないだけで探せばいっぱいあるんですよ」と、一人の高校生が言いました。その言葉を聞いて、ふるさとの良さを知り、誇りを持つことの大切さに気付かされました。

灯台もと暗し。身近にあるものの魅力をあらためて認識するには、何かきっかけが必要なのかもしれません。今回はそれを高校生に託すことで、何気ない日常にあるものがガラリと変わり、新しい景色が見えてくることを教えてくれました。

若者の秘める力と、まちを大切に思う思いが掛け合わさるとき……。ここにしかないまちの宝が見つかるかもしれません。

問 秘書広報課

☎ 25-3236

NOW ON AIR



高校生たちが作ったCMを、広島FM「大窪シゲキの9ジラジ」内で絶賛放送中!

🎧 時間・・・毎週月～水曜日 21:29ごろ

🎧 チャンネル・・・呉局 81.7MHz、大崎局 76.4MHz

大和ミュージアム 所蔵資料 (前編)



日本遺産 物語の舞台をたずねて 15



大和ミュージアムには日本の造船技術の進化と技術力の高さを物語る数々の資料が展示・所蔵されています。これらのうち、今号では戦艦「大和」の工事用図面(原図)を紹介いたします。

▼大和ミュージアム所蔵の原図の一部。不明な点が多かった艦橋部分のものが多く残り、謎に包まれてきた戦艦「大和」を解明する貴重な資料。

中甲板平面



▲後部艦橋構造図。幅約140cm、高さ約76cm。右端に戦艦「大和」を示す「第一號艦」の文字がうっすらと確認できる。現在は、この複製を館内常設展示室で観覧できる(後部艦橋は、左下・戦艦「大和」図の白丸付近)

戦艦「大和」は、東京の海軍軍令部や海軍艦政本部で基本計画などが作られた後、海軍大臣の命令を受けて建造が始まりました。

呉海軍工廠では、海軍艦政本部から送られてきた設計図をもとに、工事用図面(原図)が描かれました。この写真にあるものは、呉海軍工廠の設計技師が作成したまさにその一部にあたります。

この原図に用いられたのは、紙ではなく絹でした。絹の布上に特殊な糊を塗り、烏口(均一な太さの線をひくための描画用具)を使い墨で製図されたもので、当初は淡い青色をしていたそうです。絹は、伸縮による誤差が小さく、日焼けなどによる劣化が少ない材質のため、重要な原図ならではの永久保存に適していました。

戦艦「大和」建造のもとになった貴重な原図は、終戦時の焼却処分を免れ、今では大和ミュージアムで大切に管理され、その歴史を今に伝えているのです。



●海事歴史科学館(大和ミュージアム)



現在開催中の第25回企画展(詳しくは20ページ)では、原図の一部を展示しているぞ。期間限定公開なので、ぜひこの機会にホンモノを見てクレ!



[所在地] 宝町 5-20
[アクセス] 電車…JR呉駅から徒歩 5分
バス…大和ミュージアム・ゆめタウン前
徒歩すぐ
車…大和ミュージアム駐車場
285台 (100円/1時間)

問 大和ミュージアム ☎ 0825-3017

日本遺産WEEK(11月18日～26日)開催

～日本遺産構成文化財を巡って呉の歴史を体感しよう～

問 企画課 ☎25-3274

ぼくも見に行くよ!?



普段見ることのできない日本遺産構成文化財を期間限定で特別公開します。

申込 (1)(2)(3)(4)事前申し込み不要。当日、各施設へ。(5)(6)期限までに、電話またはファクスで。住所・氏名・年齢・電話番号・構成文化財名・希望日を連絡 (FAX ☎21-8849)

| 構成文化財名 | 方法 | 公開日時 | 内容など |
|--|------|---|---|
| (1)本庄水源地堰堤水道施設 | 自由見学 | 11/25(土)・26(日) 10:00～15:00 | 堰堤上広場、堰堤下広場の公開 駐車場(堰堤下・約20台)あり |
| (2)海上自衛隊呉地方総監部第一庁舎(旧呉鎮守府庁舎) | | 11/18(土)・25(土)・26(日) 10:00～15:00(入門は14:30まで) | 青山門～第一庁舎(外観)～地下作戦室の公開 |
| (3)海上保安大学校煉瓦ホール(旧呉海軍工廠砲煙部火工場機械室) | | 11/18(土)・19(日) 10:00～16:00 | 煉瓦ホール、海上保安資料館の公開、パネル東郷平八郎関連資料の展示 駐車場(約10台)あり |
| (4)ダイクレ呉第二工場 亜鉛メッキ工場 (旧呉海軍工廠砲煙部精密兵器工場) | | 11/26(日)13:00～15:00 | 旧呉海軍工廠第9工場(外観)の公開 |

| 構成文化財名 | 方法 | 公開日時 | 申込 | 内容など |
|---|------|---------------------|----------|---|
| (5)本庄水源地堰堤水道施設 | 事前申込 | 11/18(土)10:00～11:30 | 10/20(金) | 堰堤、送水管などの公開 駐車場(堰堤下・約20台)あり 定員 各20人(先着) 集合 堰堤下広場受付 |
| | | 11/18(土)13:00～14:30 | | |
| (6)ジャパンマリンユナイテッド呉事業所大屋根(旧呉海軍工廠造船部造船船渠大屋根) | | 11/18(土)10:00～12:00 | 11/6(月) | 戦艦「大和」を建造したドックの大屋根外観、呉史料館などの公開 定員 各40人(先着) 集合 事業所正門前 |
| | | 11/25(土)10:00～12:00 | | |
| | | 11/26(日)10:00～12:00 | | |

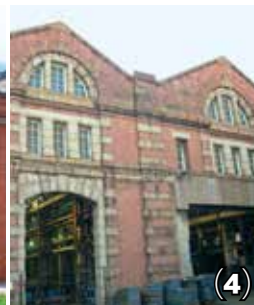
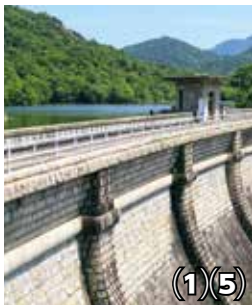

★10月下旬から「旧軍港四市周遊スタンプラリー」を開催予定。スタンプを集めながら、四市の歴史・文化に触れてみませんか。詳しくは問い合わせてください。

目次

《今月の注目記事》

10 今後も健全財政に向けて努力します

11 積極的な行政改革に取り組んでいます

12 エアポートバス 運行ダイヤの変更／ごみ出しカレンダーの広告主／専門家の無料相談会 社会保険労務士／投票に行こう 呉市長・広島県知事選挙 など

18 カメラピックス
「ドキドキ・ワクワク」
は★じ☆め★て☆の……

20 くれ食の祭典／親子で手打ちどん／若者交流セミナー／秋の文化祭／旧金子家住宅 特別公開／すくすく授乳教室／みんなで走ろう！ロードレース／くれ／わんぱくドッジボール大会 など

31 連載コラム 家族っていいな。呉で輝く若者たち

くらし 12 ページ

相談 15

イベント 20

自分みがき 22

すこやか健康 27

募集 13

そのほか 16

子ども広場 21

芸術・文化 25

スポーツ 28

【記号の説明】 ☎… 呉市ホームページ [www.city.kure.lg.jp] から詳しい情報を見ることができます。

積極的な行政改革に取り組んでいます

問 人事課 ☎25-3291
資産経営課 ☎25-3257

市民が必要とする行政サービスを将来にわたり安定的に提供していくため、平成24年度から行政改革3計画（「呉市職員体制再構築計画」、「呉市アウトソーシング推進計画」、「呉市公共施設再配置計画」）に基づき、効率的な行政システムの構築に取り組んでいます。平成28年度の行政改革の主な取り組みを紹介します。詳しくはQ市ホームページで。

主な取り組み

呉市職員体制再構築計画

「財政集中改革プログラム」の推進などにより、平成17年に完了した広域合併から平成24年度当初までに524人の職員削減を行いました。

平成25年3月には「呉市職員体制再構築計画」を策定し、引き続き、定員の適正化に取り組んでいます。

▶ 計画概要 H24当初2,129人→H30当初1,690人（▲439人）

【平成28年度の取り組み】

▶ 56人の削減 ・アウトソーシング推進計画に基づく取組などによる削減

呉市アウトソーシング推進計画

「呉市アウトソーシング推進計画」（平成24年6月策定）により、民間の持つノウハウなどを導入することで、より質の高いサービスの提供を推進しています。（取り組み事項：37項目）

【平成28年度の主な取り組み】

▶ 昭和・昭和東まちづくりセンターへの指定管理者制度の導入 など31業務

呉市公共施設再配置計画

市が保有している公共施設の活性化を図ることを目的とした公共施設の再配置に関する計画を次のとおり策定して取り組んでいます。

- 対象施設：170施設（うち見直し対象施設：97施設）
- 対象施設：173施設（うち見直し対象施設：68施設）
- 対象施設：524施設（うち見直し対象施設：322施設）

【平成28年度の主な取り組み】

▶ つばき会館の上下水道局庁舎への転用 など25施設（平成28年度までの取組完了：157施設）

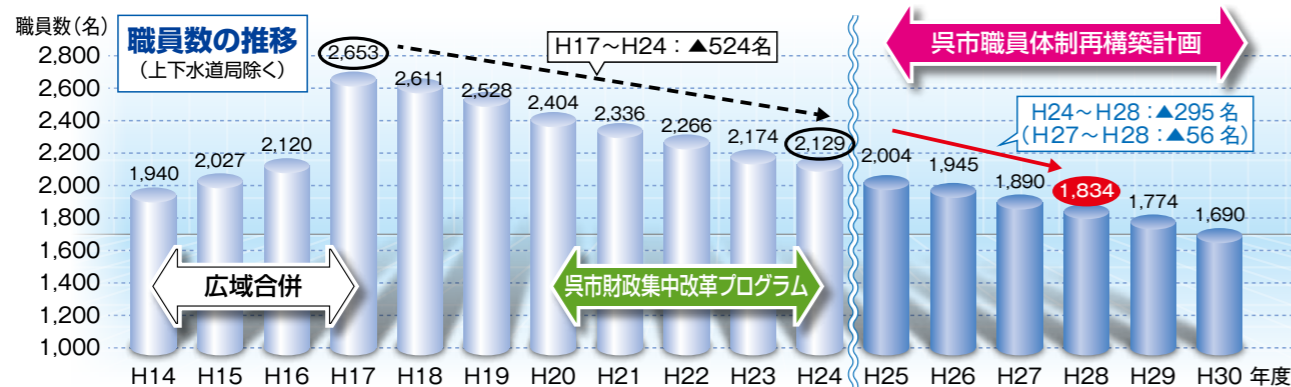

※ 「アウトソーシング推進計画」と「公共施設再配置計画」の取り組みの一部には、重複しているものもあります。

平成28年度決算の財政健全度指標

今後も健全財政に向けて努力します

問 財政課 ☎25-3279

「地方公共団体の財政の健全化に関する法律（地方財政健全化法）」に基づき、財政が健全かどうかを判断する「健全化判断比率」「資金不足比率」を算定し、皆さんに公表しています。



呉市の状況は？

健全化判断比率の4つの指標（実質赤字比率、連結実質赤字比率、実質公債費比率、将来負担比率）は、いずれも**財政悪化の黄色信号となる早期健全化基準を下回っています。**

全国の中核市（人口20万人以上の都市）で比べると、実質公債費比率は48市中で上から41番目、将来負担比率は同じく上から39番目にランクされています（平成28年度決算暫定値）。

今後の見通しでも、市税収入の伸び悩みや社会保障関係経費の増加など、依然として厳しい状況が見込まれます。引き続き、財政・経営健全化に向けて行政改革の着実な実践に取り組んでいきます。

※詳しくはQ市ホームページで。

健全化判断比率

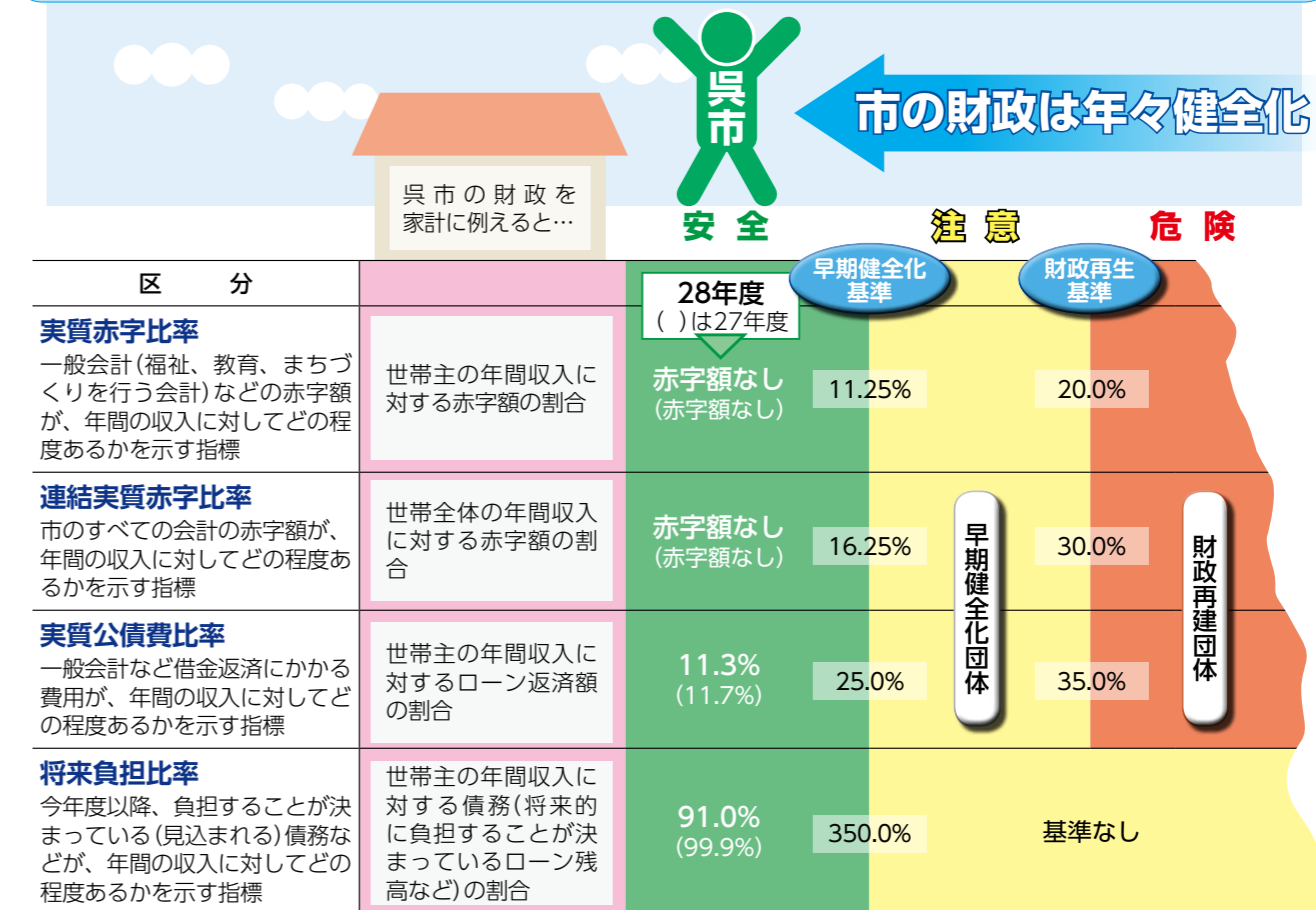

資金不足比率

公営企業の料金収入などの営業収益に対する資金不足の割合を示す指標です。呉市は、すべての公営企業で資金不足は発生していません。

今後も引き続き経営改善に努めていきます。

満70歳になったら
いきいきバスの申請を

満70歳の誕生日から「いきいきバス」が利用できるの申請してください。申請は誕生月の2カ月前から受け付けています。申請には印鑑(スタンプ印は不可)・保険証など本人確認ができるものが必要です。問 介護保険課 ☎25-3139



10月31日までに納税を
市・県民税第3期分

収納課 ☎25-3204

納付方法には、口座振替と窓口納付があります。便利な口座振替を利用してください。

市民税課 ☎25-3193

生活保護を受けている人や、災害などで大きな被害を受けた場合は、税が減免される場合がありますので相談してください。

土砂災害警戒区域を見直し

都市計画課 ☎25-3369
広島県西部建設事務所呉支所 ☎22-5400

土砂災害防止法に基づき、阿賀地区で土石流の土砂災害警戒区域等が見直され、新たに指定されました。

今後は、ハザードマップを作成・配布し、地域の皆さんと一緒に警戒避難体制づくりを進めていきます。

指定された区域は、都市計画課または広島県西部建設事務所呉支所で確認できます。

不法投棄と野焼きの禁止

環境政策課 ☎25-3302

ごみの不法投棄や野外焼却の苦情が後を絶ちません。焼却で出る煙や臭いは周囲に迷惑を掛けます。ごみは、ごみ出しルールに従って処理してください。

母子・父子・寡婦が対象
修学資金などの貸付

子育て支援課 ☎25-3297

ひとり親家庭の経済的自立を図るため、子どもが大学や高等学校などで勉強するための修学資金や就学支度金などを貸し付ける制度があります。進学先が決まったら早めに相談してください。

11月の夜間小児救急当番病院
問 福祉保健課 ☎25-3524



病院に行くべきか悩んだら小児救急電話相談
看護師などが、症状に応じた適切な対処の仕方
や受診する病院などをアドバイスします。
プッシュ回線・携帯電話 ☎#8000
ダイヤル回線・公衆電話・IP電話など全ての電話
☎082-505-1399
実施時間 毎日19:00～翌8:00

| | | | |
|------------|-----------------------------|-----|--|
| 夜間 (毎日) | 19:00 ~ 22:40 (※1) | 小児科 | ●毎日 呉市医師会小児夜間救急センター ☎32-1299(朝日町15-24) |
| | 22:40 ~ 翌8:30 (※2) | 小児科 | ●月・水・木・土曜日 国立病院機構呉医療センター ☎23-1020(青山町3-1) ●火・金・日曜日 中国労災病院 ☎72-7171(広島駅前1-5-1) |

※1センターでは、症状の程度により23:00を大幅に越えて
処置が必要となるときは公的病院を紹介する場合があります。
※2できるだけ事前に連絡して受診してください。軽症にもかかわらず、この時間帯に当番病院を受診した場合は、時間外選定療
養費が掛かります。詳しくは、各病院へ問い合わせください。
なお、時間帯は日付が変わっても同じ病院が担当します。

そのほか比較的軽症状の人が受診する医療機関

| | | | |
|------------|---------------------|-----------------|---------------------------------------|
| 夜間 (平日) | 19:30 ~ 22:40 | 内科 | 呉市医師会内科夜間救急センター ☎32-1299(朝日町15-24) |
| 日曜 祝日 | 9:00 ~ 18:00 | 内科 小児科 外科 | 呉市医師会休日急患センター ☎32-1299(朝日町15-24) |

※平日の昼間は近くのかかりつけ医療機関を利用
してください。発熱や下痢、嘔吐、咳など比較的症
状の軽い場合に上記センターを利用してください。

平成30年度ごみ出しカレンダーの広告主

環境業務課 ☎74-9100
募集枚数 3枚 規格 縦3cm×横9cm(カラー)
作成部数 121,000部(市内全世帯と転入者などに随時配布)
広告料 1枚240,000円
申込 10/27(金)までに、申込書を環境業務課へ持参または郵送
(広多賀谷3-8-7) ※詳しくはQ市ホームページで。

認知症サポーター養成講座 介護保険課 ☎25-3104

認知症の人やその家族を見守り、支える存在になりませんか。
(1)呉市医師会館 日時 11/11(土)13:30~15:00
(2)二川まちづくりセンター 日時 12/8(金)13:30~15:00
いずれも 定員 各20人(先着) 申込 (1)10/31(火) (2)11/20(月)
までに、電話で中央地域包括支援センターへ(☎20-6307)
料金 無料

青少年の善行などの表彰 文化振興課 ☎25-3461

青少年の善行などを表彰します。表彰にふさわしい人・団体を
推薦してください。
●善行青少年表彰
対象 善行や模範的行為のあった市在住の満25歳未満
●優良青少年団体表彰
対象 結成後5年以上で活発に活動し、ほかの模範となる団体
●青少年健全育成成功者表彰
対象 育成活動に優れた実績を示し、ほかの模範となる人
いずれも 推薦 11/10(金)までに文化振興課へ
※推薦書など、詳しくは問い合わせください。

緊急地震速報の訓練放送を実施 問 危機管理課 ☎25-3326

全国瞬時警報システム(Jアラート)を活用し、震度5弱の地震を想定
した情報伝達訓練を全国一斉に行います。これに伴い、市内全ての防災
行政無線スピーカーから緊急地震速報を流します。各家庭・職場などで、
地震時の安全行動(机の下に身を隠すなど)をとってください。テレビ・
ラジオの放送、携帯電話の緊急速報メールは流れません。9:50ごろに訓
練の事前放送を行います。
日時 11/1(水)10:00ごろ
放送内容 次の内容を3回繰り返します
「チャランチャラン チャランチャラン」「緊急地震速報。大地震で
す。大地震です」「これは訓練放送です」

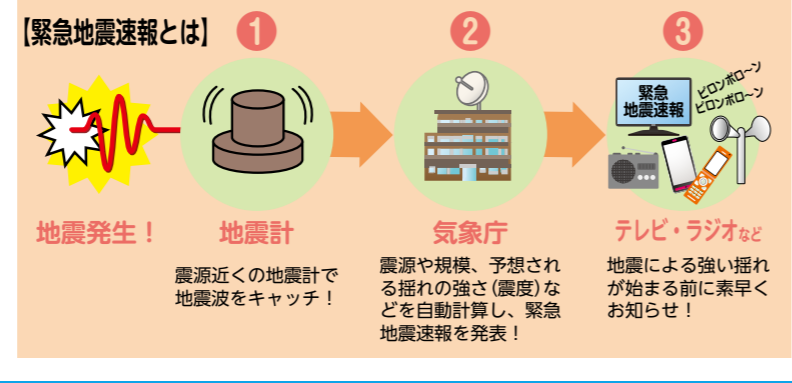

指定ごみ袋の帯封へ掲載する広告主

環境政策課 ☎25-3303
家庭用燃えるごみ専用指定ごみ袋の紙帯封へ掲載する広告
主を募集します。
掲載者数 1者 規格 1枚の紙帯封につき次の2カ所(ごみ袋は
全5種類で全て同じ内容を掲載)
●表面に出る部分 小袋で縦約2cm×横約9cm(カラー。小袋
以外は、縦が若干長い)
●巻き込み部分(開封すると広告が見える) 縦約10cm×横約
6cm(カラー)
予定部数 約100万部(来年4月ごろから約1年間流通予定)
広告料 100,000円以上の提案最高額 申込 11/10(金)までに
環境政策課へ ※詳しくはQ市ホームページで。

税理士による市民税金フォーラム

「これで解決!~人生いろいろ~原田家の一生」
中国税理士会呉支部 ☎22-9277
収納課 ☎25-3199
日時 11/12(日)13:30~16:00 場所 呉森沢ホテル
内容 (1)寸劇による解説 13:30~15:00 (2)個別相談15:00~
※(2)のみ事前申し込み必要。30組(先着)。10/16(月)10:00から
電話で中国税理士会呉支部へ 料金 無料

11月8日は「いっ歯の日」

健康増進課 ☎25-3542
80歳以上で自分の歯を20本以
上持っている人が50%を超えま
した(平成28年厚生労働省歯科
疾患実態調査結果)。歯と口の
健康は、元気でいきいきと質の
高い生活を送るために欠かせな
いものです。歯の寿命をのばす
ことは、健康寿命をのばすため
にとっても大切です。
毎日よくかんで食べ、手入れ
をし、かかりつけ歯科医院で定
期的に検診を受けましょう。

10月は浄化槽月間
浄化槽の適正な管理を

環境管理課 ☎25-3551
●維持管理 市に登録している
専門業者による定期的な保守点
検と市の許可を受けた業者によ
る清掃などを受ける。
●法定検査 県知事が指定した
検査機関による年1回の法定検

11月9日~15日
秋季全国火災予防運動

消防局予防課 ☎26-10324
秋の気候乾燥し、火災が起こり
やすい季節です。火事はちよっ
とした不注意から起きていま
す。火気の取り扱いは十分注
意し、外出する前や、おやすみ前
には火の元を確かめましょう。

11月8日は「いっ歯の日」

健康増進課 ☎25-3542
80歳以上で自分の歯を20本以
上持っている人が50%を超えま
した(平成28年厚生労働省歯科
疾患実態調査結果)。歯と口の
健康は、元気でいきいきと質の
高い生活を送るために欠かせな
いものです。歯の寿命をのばす
ことは、健康寿命をのばすため
にとっても大切です。
毎日よくかんで食べ、手入れ
をし、かかりつけ歯科医院で定
期的に検診を受けましょう。

10月は浄化槽月間
浄化槽の適正な管理を

環境管理課 ☎25-3551
●維持管理 市に登録している
専門業者による定期的な保守点
検と市の許可を受けた業者によ
る清掃などを受ける。
●法定検査 県知事が指定した
検査機関による年1回の法定検

【10月29日から増便】エアポートバス「呉広島空港線」
運行ダイヤの変更 問 交通政策課 ☎25-3062

広島空港の運用時間が延長され、広島~東京(羽田)線に1時
間遅い最終便が増便されることにともない、運行ダイヤを変更
しました。広島空港→呉市内の運行ダイヤは新広島駅で降車希望
があった場合です。

| ●呉市内→広島空港 | | | | |
|-----------|-------|-------|-------|-------|
| グレイトハイウェイ | 呉駅前 | 本通3丁目 | 阿賀駅前 | 広島空港 |
| 乗車のみ | | | | |
| 5:40 | 5:55 | 5:59 | 6:08 | 6:53 |
| 6:45 | 7:00 | 7:04 | 7:13 | 7:58 |
| 8:35 | 8:50 | 8:54 | 9:03 | 9:48 |
| 9:45 | 10:00 | 10:04 | 10:13 | 10:58 |
| — | 11:10 | 11:14 | 11:23 | 12:08 |
| — | 13:20 | 13:24 | 13:33 | 14:18 |
| — | 14:50 | 14:54 | 15:03 | 15:48 |
| — | 16:00 | 16:04 | 16:13 | 16:58 |
| — | 17:20 | 17:24 | 17:33 | 18:18 |
| — | 18:00 | 18:04 | 18:13 | 18:58 |
| — | 18:50 | 18:54 | 19:03 | 19:48 |
| — | 20:05 | 20:09 | 20:18 | 21:03 |

| ●広島空港→呉市内(新広島駅は降車希望時のみ経由) | | | | | |
|---------------------------|-------|-------|-------|-------|-----------|
| 広島空港 | 新広島 | 阿賀駅前 | 本通3丁目 | 呉駅前 | グレイトハイウェイ |
| 乗車のみ | | | | | |
| 9:05 | 9:52 | 9:57 | 10:06 | 10:10 | — |
| 10:25 | 11:12 | 11:17 | 11:26 | 11:30 | — |
| 11:05 | 11:52 | 11:57 | 12:06 | 12:10 | — |
| 11:35 | 12:22 | 12:27 | 12:36 | 12:40 | — |
| 13:05 | 13:52 | 13:57 | 14:06 | 14:10 | — |
| 15:30 | 16:17 | 16:22 | 16:31 | 16:35 | — |
| 16:50 | 17:37 | 17:42 | 17:51 | 17:55 | — |
| 18:00 | 18:47 | 18:52 | 19:01 | 19:05 | — |
| 19:25 | 20:12 | 20:17 | 20:26 | 20:30 | 20:40 |
| 20:20 | 21:07 | 21:12 | 21:21 | 21:25 | 21:35 |
| 21:30 | 22:17 | 22:22 | 22:31 | 22:35 | 22:45 |
| 22:15 | 23:02 | 23:07 | 23:16 | 23:20 | 23:30 |

※ □ が変更箇所。 □ が増便箇所。

介護認定の更新申請を忘れずに

介護保険の要介護認定有効期間が11月30日までの人は、手続きをしてください。問 介護保険課 ☎25-3175

日本語ボランティア養成講座 文化振興課 ☎25-3461
定員 30人(申し込み多数の場合は抽選。現在ボランティア活動中の人も可)
日程 11/11(土)～12/16(土)の指定する日(全6回)
場所・時間 市役所(1・2回目) 15:30～17:30、広まちづくりセンター(3～6回目) 15:00～17:00 **申込** 11/6(必着)までに、124円の往復はがきで、文化振興課「日本語ボランティア」係へ。住所・氏名(ふりがなも)・年齢・電話番号・講座名を記入(宛先:〒737-8501〔住所不要〕) **料金** 無料

日本語ボランティアフォローアップ講座 国際交流センター ☎25-5607
 日本語の教え方や授業の進め方などを実践的に学びます。
定員 20人(先着) **日時** 11/19(日)・26(日)10:00～12:00
場所 国際交流センター(市役所1階) **講師** 広島国際学院大学 講師 吉本由美さん **申込** 11/17(金)までに、電話またはファクスで(FAX☎25-5530) **料金** 無料

呉市空き家管理サービス事業者登録制度 住宅政策課 ☎25-3394
対象 ●呉市に本店・支店・営業所または事業所を有している
 ●定款などを定めている
 ※申し込み方法など、詳しくは📍市ホームページで。

空き家対策講演会 家財道具整理と活用事例 住宅政策課 ☎25-3394
日時 11/16(木)13:30～15:30 **場所** つばき会館
講師 片付けコーディネーター 湯上みどりさん、合同会社よーそら代表執行役員 井上明さん ※無料。事前申し込み不要。

官民協働事業による子育てガイドブック発行事業者健康増進課 ☎25-3540
 母子健康手帳申請者や呉市へ転入した妊婦などに配布する子育てガイドブックを発行する事業者を募集します。掲載情報は市が提供し、企画・編集・印刷製本の経費は事業者が広告収入などによりまかなうものとします。
発行部数 2,000部 **募集** 11/10(金)まで ※詳しくは問い合わせてください。📍市ホームページも参考にしてください。

中小企業で働く人の福利厚生を支援 くれ勤労者福祉サービスセンター会員
くれ勤労者福祉サービスセンター ☎25-3691
加入資格 市内に事業所を有する中小企業(個人企業含む)の従業員と事業主または市在住で市外の事業所に勤務する人
特典 ●わずかな負担で、ビアパーティー、年忘れパーティー、ボウリング大会などレクリエーション事業に参加可能
 ●永年勤続・結婚・出産・入学・還暦祝金などの慶弔給付金
 ●宿泊、カルチャーセンターの受講、インフルエンザ予防接種、定期健康診断の受診などの利用助成
 ●ショッピング、スポーツ施設(プール・トレーニングジムなど)、映画館、ゴルフ場、レジャー施設、宿泊施設などの利用割引
 ●プロ野球公式戦、入浴券、コンサート、美術館などの各種チケットの割引販売
入会金 1人につき500円 **月額** 1人につき1,000円
 ※事業所が負担する会費は必要経費(損金)扱いができます。詳しくは📍www.h2.dion.ne.jp/~kurekinn で。

支援します 「あがプラザ」への新規出店 住宅政策課 ☎25-3392
 本格出店を前にチャレンジ期間(3カ月間)の家賃や共益費を減免します。
募集 11区画 **期間中家賃** 月額10,500～62,300円
 ※原則週5日以上営業するなど、審査事項があります。

旋盤加工技術向上セミナー 商工振興課 ☎25-3308
 普通旋盤作業2級程度の実技を学び技能向上を図ります。
対象 市内の事業者10社(申し込み多数の場合は抽選)
日時 11/13(月)・14(火)・21(火)・27(月)・28(火)9:00～16:00
場所 呉高等技術専門学校(阿賀中央5-11-17)
申込 10/31(火)(必着)までに、申込書を直接または郵送・ファクスで商工振興課へ(宛先:〒737-8501〔住所不要〕・FAX☎25-7592) ※無料。申込書は商工振興課・各市民センターで配布。呉市雇用促進協議会📍koyo-kure.jpからも申し込むことができます。

乳幼児健康診査の看護職の登録受け付け 西保健センター ☎25-3541
 保健センターで行っている乳幼児健康診査に従事する看護職希望者の登録受付を随時行っています。
対象 保健師・助産師・看護師の免許証を持っている人
申込 履歴書と資格の免許証写しを健康増進課へ持参

サービス付き高齢者向け住宅(2カ所)の見学会 住宅政策課 ☎25-3830
定員 20人(申し込み多数の場合は抽選) **日時** 11/19(日)9:00～12:00 **申込** 11/6(月)までに電話で **料金** 無料

4月からの保育所などの利用申し込み受け付け 子育て施設課 ☎25-3144
申込 11/1(水)～17(金)に、保育の必要性の認定申請書(兼)教育・保育施設利用申込書などと必要書類を、第一希望の保育所・認定こども園・小規模保育事業所へ持参
 ※申請書などは各施設・子育て施設課で配付。

市有地を分譲 管財課 ☎25-3386
申込 先着で随時申し込み受け付け中。申し込み状況などで随時内容が変わりますので、事前に問い合わせください。仲介手数料・登記手数料不要。詳しくは📍市ホームページで

| No | 所在地 | 面積(m ²) | 分譲価格(円) |
|----|-------------------|---------------------|------------|
| 1 | 押込2丁目386-21 | 259.48 | 4,810,000 |
| 2 | 音戸町有清1丁目7873-21 | 332.50 | 8,480,000 |
| 3 | 蒲刈町大浦字宮田新開5246-2 | 511.39 | 7,420,000 |
| 4 | 蒲刈町大浦字宮田新開5246-3 | 657.01 | 10,500,000 |
| 5 | 郷原学びの丘2丁目1825-105 | 239.97 | 6,510,000 |
| 6 | 郷原学びの丘2丁目1825-151 | 248.52 | 6,860,000 |
| 7 | 安浦町中央北2丁目1001-2 | 431.60 | 17,600,000 |
| 8 | 安浦町中央北1丁目1012-6 | 463.60 | 17,900,000 |
| 9 | 安浦町中央北2丁目1016-9 | 288.40 | 13,500,000 |
| 10 | 安浦町中央北2丁目1016-10 | 350.16 | 16,100,000 |
| 11 | 安浦町中央6丁目1002-3 | 377.44 | 13,600,000 |

相談

養育費等相談会
 ※託児無料あり。

子育て支援課 ☎25-3173

法律相談 弁護士が離婚前・離婚後の養育費の取り決めや支払いの履行など法律に関わる相談に応じます。

総合相談 養育費専門相談員、就業支援員が就職問題やひとり親家庭を取り巻く問題について相談に応じます。

定員 各3人(先着)

日時 11月21日(火)、12月19日(火) 9時～12時(1人約45分)

場所 市役所2階

申込 事前に、電話またはファクスで広島県ひとり親家庭等就業・自立支援センター(☎・FAX 082-249-1714)へ

日時 11月16日(木)13時～16時
いずれも 定員 各6人(先着)
申込 実施日の1カ月前から前日までに電話で

専門家の無料相談会 社会保険労務士
社会保険労務士会呉支部
 ☎22-16450

市民窓口課 ☎25-3222

年金、健康・雇用・労災保険、労使間の問題などの相談に応じます。

日時 11月15日(水)10時～16時
場所 市役所1階

終活・相続・遺言・エンディングノート活用講座
行政書士会呉支部事務局
 ☎28-14045

市民窓口課 ☎25-3222

参加者には、広島県行政書士会公式エンディングノートを贈呈。講演会終了後、無料相談会を開催します。

定員 100人
日時 11月25日(土)14時～16時30分

場所 ビュー・ポートくれ
講師 行政書士 内富竜也さん、大宅富美江さん
申込 電話で行政書士会呉支部へ

料金 無料

「マイナンバー」をかたる詐欺に注意!

「マイナンバー」制度が始まり、あなたの口座番号、資産内容、家族構成を教える必要がある。あなたの名前やマイナンバーを貸してほしいなど、マイナンバーについて市役所や公の機関の職員が自宅を訪問したり、電話をかけたたりすることはありません。怪しいと思ったら、すぐ警察に相談しましょう。📍消費生活センター☎25-3218

市民窓口課 ☎25-3222

弁護士などの出張法律相談・消費生活相談会

日時 11月2日(木)13時～16時

豊まちづくりセンター

法律全般や消費生活に関する相談などに応じます。

倉橋市民センター

法律全般や消費生活に関する相談などに応じます。

市民窓口課 ☎25-3222

弁護士などの出張法律相談・消費生活相談会

日時 11月25日(土)14時～16時30分

場所 ビュー・ポートくれ

講師 行政書士 内富竜也さん、大宅富美江さん
申込 電話で行政書士会呉支部へ

料金 無料

11月の相談日程

| | 日 時 | 場 所 | 問い合わせ先 | |
|-----------------|--|---|-----------------------------|-------------------|
| NPO設立・運営相談 | 毎週木曜日9:00～12:00・金曜日17:00～20:00(要予約) ※ボランティアに関する相談は随時。 | くれ協働センター(市役所1階) | くれ協働センター(月曜日休館) ☎25-5602 | |
| | 毎週火曜日9:00～12:00(要予約) | ひろ協働センター(広市民センター4階) | ひろ協働センター(水曜日休館) ☎71-0321 | |
| 歯の無料健康相談 | 2・9・16・30の木曜日12:30～13:30 | すこやかセンターくれ4階 | 呉市歯科医師会 ☎25-4441 | |
| 医療に関する相談 | 毎週月～金曜日(祝日を除く)8:30～17:00 | 呉市医師会館(朝日町15-24) | 呉市医師会 ☎22-2326 | |
| おしりの悩み相談 | 8(水)13:30～16:00(要予約) | 呉市医師会病院大腸肛門病センター(朝日町15-24) | 呉市医師会病院 ☎22-2321 | |
| こころの健康相談 | 21・28の火曜日13:00～(要予約) | 21日は西保健センター 28日は東保健センター | 西保健センター ☎25-3542 | |
| 思春期相談 | 13(月)・24(金)15:00～17:00〔受付15:00～16:00〕 | 13日は西保健センター 24日は東保健センター | 東保健センター(広市民センター2階) ☎71-9176 | |
| エイズ相談(検査) | 14(火)9:00～11:00(要予約) | すこやかセンターくれ | 保健総務課 ☎25-3525 | |
| 法律相談 | 1・8・15・22・29の水曜日、17・24の金曜日 9:30～〔受付8:30～9:00(抽選6人)〕 ※弁護士 | 市民窓口課(市役所1階) | 市民窓口課 ☎25-3222 | |
| 民事・登記法律相談 | 7・14・21・28の火曜日13:30～16:30〔受付13:00～〕 ※司法書士 | | | |
| 相続・許認可手続相談 | 6・13・20・27の月曜日13:00～16:00 ※行政書士 | | | |
| 交通事故相談 | 9(木)13:00～16:00 ※行政書士 | | | |
| 土地の境界・不動産に関する相談 | 1(水)13:00～16:00 ※土地家屋調査士 | | | |
| 働くことに関する相談 | 15(水)13:00～16:00 ※社会保険労務士 | | | |
| 行政相談 | 20(月)14:00～16:00 ※行政相談委員 | | | |
| 消費生活相談 | 毎週月～金曜日(祝日を除く)8:30～16:30(12:00～13:00を除く) ※消費生活相談員 | | | 消費生活センター ☎25-3218 |
| 人権相談 | 14・28の火曜日10:00～15:00 ※人権擁護委員 | | | 人権センター(市役所1階) |
| 犯罪被害者等の相談 | 10(金)13:00～16:00(要予約) ※広島被害者支援センター相談員 | | | |
| 法律相談(弁護士) | 毎月第2金曜日9:30～〔受付9:00～9:20(抽選5人)〕 | 福祉会館 | 社会福祉協議会 ☎25-8989 | |
| 心配ごと相談 | 毎週水曜日10:00～12:00 | | | |
| 成年後見制度相談会 | 毎月第3木曜日13:00～16:00(前日12:00までに要予約) 22(水)13:30～16:30〔13:00に受付(抽選6人)〕 ※司法書士 | 広市民センター 1階 | 広市民センター ☎73-7191 | |
| 民事・登記法律相談 | 16(木)13:00～16:00〔12:45に受付(抽選6人)〕 ※司法書士 | 昭和市场センター 1階 | 昭和市场センター ☎33-0011 | |
| | 外国語による生活相談 | 月～金曜日9:00～20:00、土・日曜日10:00～18:00 ※言語によって曜日・時間が異なりますので、問い合わせてください。 | 国際交流センター(市役所1階) | 国際交流センター ☎25-5604 |

「現金を送れ」は詐欺です！

少しでも怪しいと思ったらときは、警察に相談しましょう。問 消費生活センター ☎25-3218



11月の献血バス ※400名のみ。

地域協働課 ☎25-3221

市役所

日時 11月15日(水)9時～11時30分、12時45分～16時

●藤三 広店

日時 11月16日(木)9時30分～11時30分、12時45分～15時30分

源泉徴収義務者(事業所など)が対象 年末調整などの説明会

市民税課 ☎25-3196

呉税務署 ☎23-2424

給与所得の年末調整と給与支給報告書の説明会です。

●くれ絆ホール 11月10日(金)

●オークアリーナ 11月13日(月)

いずれも10時～12時、13時30分～15時30分

佐々木氏を任命 教育委員会委員

教育総務課 ☎25-3483

市議会の同意を得て、教育委員に佐々木 元氏(66歳・広島谷3丁目)が選任されました。任期は9月26日から4年間です。

新1年生 近い小・中学校が選べます 学校教育課 ☎25-3453

対象 小・中学校の新1年生(白岳小学校は兄弟がいる場合のみ) ※申し込み多数の場合は抽選。要件 指定の学校よりも、隣接する学校の通学距離が近い場合

申請 11月1日(水)～30日(木)に、申立書と印鑑を学校教育課・各小学校・各市民センターへ持参 ※申立書は市ホームページからダウンロードできます。

安全都市宣言に基づく事業 安全ポスター受賞小学校 総務課 ☎25-3565

市長賞 広



灰ヶ峰展望台 改修工事のお知らせ

工事中は、展望台の利用ができません。山頂駐車場は利用できます。

工事期間 11月末予定まで

問 観光振興課 ☎25-3181

投票に行こう 呉市長・広島県知事選挙 問 選挙管理委員会 ☎25-3403
投票 11/12(日) 7:00~20:00
開票 投票日の21:00~オークアリーナで

住所が変わった人は
●市外へ転出 県内の他市町へ転出する人は次の方法で県知事選挙の投票ができます。
●市内で異動 選挙人名簿に登録された人で、9/29(金)までに転居の届出をした場合、転居先の住所で投票できます。

期日前投票と不在者投票

●期日前投票ができる人
対象 投票日に次の予定がある人
①仕事・学業・地域行事の役員、冠婚葬祭などに従事
②投票区の区域外に外出・旅行
③病気や出産で歩行が困難
④市外に住所が移転(県知事選挙のみ)
⑤天災または悪天候により投票所に到達することが困難

Table with columns: 投票所, 期日前投票, 市長選挙. Lists locations like 市役所1階, 各支所, 呉工業高等専門学校, 広島国際大学 呉キャンパス and their respective voting times.

●不在者投票ができる人
出張などで市外に滞在している場合は、呉市から投票用紙などを取り寄せ、最寄りの選管で不在者投票をすることができます。
※在宅のまま、郵便などで不在者投票ができる人
対象 次に該当し、自書できる人は、所定の手続きをすると、投票所まで行かなくても在宅のまま不在者投票ができます。

子どもと一緒に投票に行きませんか 選挙人と一緒なら18歳未満の子どもも投票所に入れます。

県営水道の送水トンネル整備工事

問 県広島水道事務所建設課 ☎082-827-1124 上下水道局計画課 ☎26-1628

Map showing the route of the new water tunnel (二期トンネル) and the current route (現在の送水ルート) through various districts like 南区, 府中町, 安芸区, 海田町, 坂町, 熊野町, 吉浦立坑, 二河接合井(既設).

期間は、来年2月末までのいずれかの日で、身分証明書を持った調査員が立ち入りますので協力してください。

- 教育委員会教育長賞 広南
R警察署長賞 警固屋
広警察署長賞 豊
音戸警察署長賞 明德
R交通安全協会長賞 本通
広交通安全協会長賞 下浦刈
音戸倉橋交通安全協会長賞 音戸
消防局長賞 安登
防災協会長賞 波多見
労働基準監督署長賞 川尻
労働基準協会支部長賞 阿賀
自治会連合会長賞 長迫
交通安全推進協議会連合会長賞 横路

治山施設の点検調査
広島県農林事業所林務課 ☎22-5400
県が設置した法柵や土留擁壁などの治山施設の維持管理のため、異常がないか調べる点検調査を行います。

消費生活のお話

SNSでネット通販 1回だけのつもりが定期購入に

スマートフォンのSNSの広告を見て、約1,000円のニキビ用クリームを注文し、商品と一緒に送られてきた振り込み用紙で代金を支払いました。2週間後、また商品が届いたので販売業者に連絡したところ、「定期購入なので、商品を5回受け取らないと解約できない」と言われました。2回目以降毎月5,000円以上もかかる定期購入だと分かっていたら申し込みませんでした。

市外在住の人に宣伝を！

魅力いっぱい呉市のふるさと納税

市外在住で、呉市へ「ふるさと納税」として1万円以上の寄付をした人に、感謝の気持ちとして、呉の特産品などの返礼品を届けます。呉市との「絆」を感じられる、魅力いっぱいの呉市のふるさと納税(寄付)を、市外に住む親戚や友人に紹介してください。

※呉市への寄付申し込みは、ふるさと納税ポータルサイト「ふるさとチョイス」へ(QRコードを利用してください)。ふるさと納税制度の詳細内容は、総務省ふるさと納税ポータルサイトで。



特産品紹介(5)

寄付金額に応じて返礼品を選ぶことができるよう、163種類の特産品を用意しています。充実した呉市の返礼品を紹介します。

呉氏グッズ
爽やかなターコイズブルーが美しい、ダンスがキレイの「呉氏(くれし)」グッズを集めました。





子ども卓球教室
9/9 (スポーツ会館)
はじめて本格的に卓球に触れる子どもたちは、緊張でドキドキ…。



パクパク離乳食教室
9/12 (すこやかセンター)
離乳食を“食べさせてもらう”から手づかみで、はじめて“自分から食べる”へのステップアップ!



広がる呉氏の輪
9/30 (横路保育所)
はじめて呉氏になりきって、踊った園児たち。ぼくたちのダンスもキレッキレ!!



市呉祭
9/24 (呉高校)
高校生たちのはじめてのおもてなしに、地域の人たちも笑顔に。



チャイルドフェスタ in 呉 9/3 (広市民センター)
はいはいレースに参加したちびっ子たち。人生初レースの結果はいかに!?



ふれあい移動動物園
9/3 (昭和市民センター駐車場)
はじめてのポニーに、ドキドキする子どもたちが印象的でした。



藍の生葉染め教室
9/7 (安浦まちづくりセンター)
緑色の染液へつけられたストールが、鮮やかな藍色に変わるはじめての体験に感動の声があがりました。

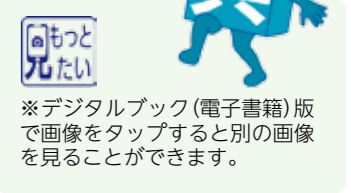

※デジタルブック(電子書籍)版で画像をタップすると別の画像を見ることができます。

子ども広場



呉ポートピアパーク ☎38-0560

●ボーイスカウト・ガールスカウトと一緒に

親子で手打ちうどん教室

日時 10/29(日)10:00～12:30、13:00～15:30

場所 呉ポートピアパーク多目的ホール

申込 10/28(土)までに、62円のはがきまたはファクスで同パーク「手打ちうどん教室」係へ **料金** 各200円

●冬の工作教室 in 呉ポー

【陶芸教室】定員 各12人(先着) **日時** 11/5(日)①10:00～12:00

②13:30～15:30 **申込** 11/3(祝)までに、62円のはがきまたはファクスで同パーク「冬の工作教室」係へ **料金** 各1,000円

いづれも (宛先:〒737-0875天応大浜3-2-2・FAX☎30-0210) ※同パーク www.kurepo.comからも申し込みできます。

【クリスマスカード教室】日時 11/5(日)10:00～15:30

料金 100円 ※事前申し込み不要。当日随時受け付け。

11月の絵本会

| 場 所 | 内 容 | 日 時 |
|------------------------|---------------------------|--|
| 中央図書館 ☎21-3014 | プーさんのえほんかい | 25(土) 15:00～15:40 |
| | プーさんの はじめましての えほんかい | 6(月) |
| | | 13(月) 20(月) |
| 広図書館 ☎71-7470 | ババールのえほんかい | 15(水) 15:30～16:10 |
| 昭和図書館 ☎34-1210 | とんぼのめがねの えほんかい | 15(水) 15:30～16:10 |
| 川尻図書館 ☎87-3836 | 紙しばい会 | 11(土) 13:30～14:00 |
| | スワニーの おひざにだっこの絵本会 | 17(金) 11:00～11:30 |
| 音戸図書館 ☎50-0020 | スワニーの絵本会 | 18(土) 14:30～15:10 |
| | | ももちゃんのポケットの えほんかい |
| 倉橋図書館 ☎53-1872 | 宝島くらはしのえほん会 | 18(土) 15:00～15:30 |
| 安浦図書館 ☎84-3806 | このゆびとまれの 絵本会 | 11(土) ●児童対象 10:00～10:30 ●幼児対象 10:40～11:10 |
| 阿賀まづくりセンター ☎71-9077 | 話のシャワー 絵本会 | 11(土) 10:00～12:00 |
| 呉ポートピアパーク ☎38-0560 | アリスの絵本会 | 12(日) 14:00～15:00 |

●中央図書館臨時開館 ☎21-3014

日時 11/3(祝)9:30～18:00

●昭和図書館臨時休館 ☎34-1210

日程 11/5(日)

グリーンピアせとうち ☎84-0262

※駐車料金は無料です。

●ランチバイキング「瀬戸内マルシェ」

自家製ローストポークと地元の農家から仕入れた野菜を使ったメニューを中心にしたヘルシーなランチバイキングです。

営業時間 11:30～14:00(オーダーストップ13:30)

料金 大人1,300円、小学生800円、幼児500円

レディースデー 水曜日は女性1,000円

シルバーデー 木曜日は65歳以上1,000円

キッズデー 土曜日は大人1人につき幼児1人無料

●ジャグジー、泡風呂を再開 お湯都びあ

営業時間 11:00～21:00(入場は

20:30まで)

※水曜日は15:00～21:00(入場は

20:30まで)

料金 大人600円、子ども300円

※タオル類利用は別途300円必要。



おんどフェスティバル 音戸市民センター☎52-1111

ステージイベントや地元特産品販売、少年ソフトボール大会、お楽しみ抽選会、餅まきなど盛りだくさんです。

日時 11/19(日)9:30～15:00

場所 大浦崎スポーツセンター(音戸町波多見6-20)

かわじり元気まつり 川尻市民センター☎87-3310

筆のパフォーマンス、野呂岩海太鼓などのステージ、食の元気市(特産品販売)などがあります。

日時 11/19(日)9:00～ **場所** 川尻グラウンド

※安芸川尻駅から無料バスを運行予定。

「黄金の島」でみかん狩り

豊まちづくりセンター☎66-2111

濃厚で甘い大長みかん和大長レモンの収穫体験です。

定員 60人(先着) **日時** 11/11(土)10:00～14:00

集合 豊まちづくりセンター **申込** 10/23(月)9:00～31(水)15:00に電話で(1グループ6人まで) **料金** 1,500円

広島広域都市圏ふるさとの魅力発見ツアー

紅葉狩・ダム内部探訪とガラス工芸体験日帰りツアー

広島市広域都市圏推進課☎082-504-2017

企画課☎25-3273

対象 広島広域都市圏内(※)在住の人。40人(先着。最少催行人数15人)※呉市を含む三原市から山口県柳井市までの11市13町。

日時 11/8(水) 8:45～18:30 **集合・解散** 広島駅新幹線口

内容 芸備線乗車(広島駅～甲立駅)、唯称庵のカエデ林(紅葉鑑賞)、湧永満之記念庭園(散策)、土師ダム(内部探訪)、土師ダムサイクリングターミナル(昼食 懐石料理)、ガラスの里(ガラス工芸体験)※旅行企画・実施はフジトラベルサービストムズ緑井店。

申込 直接または電話でフジトラベルサービストムズ緑井店へ(安佐南区緑井フジグラン緑井内[10:00～19:00])・☎082-831-8005)

料金 5,500円(交通費・昼食代含む)

爽りの秋を五感で感じる収穫祭 ルート375フェスタ in 郷原

農業振興センター☎77-0374

地元で採れた野菜や花などの販売、広島牛の試食、ブランド野菜「広甘藍」の試食・販売などを行います。

日時 11/19(日)9:00～14:00(品物がなくなり次第終了)

場所 グリーンヒル郷原 **内容** 郷原で採れた新米の販売、地域特産品コーナー、レンガ窯を使った焼きたてパンの販売、秋ジャガイモの収穫体験(有料)、和太鼓演奏、ジャンボダルマ落とし、ケナフ風船とばし(8:30 集合)、ケナフ紙すき体験など

元気に歌って笑いましょう うたごえ喫茶

おんど観光文化会館うずしお☎50-0321

日時 11/9(木)14:00～15:00 **場所** おんど観光文化会館うずしお

※無料。10人以上の団体は事前申し込みが必要。

【ラジオ体操も開催中】日時 毎週水・金・日曜日の9:45～

野呂山へ行くこう 野呂高原ロッジ☎87-2390

●東広島・呉自動車道全線開通2周年記念最終弾

野呂山へGO!GO!

期間 11/1(水)～30(木) **申込** 前日までに、2人以上で

料金 1泊2食付5,500円 ※風呂・トイレ付部屋は760円増し。10人以上で市内無料送迎あり。

●水鏡に映る野呂山のもみじウォーク

定員 30人(先着) **日時** 11/1(水)(雨天決行)

集合 9:50に安芸川尻駅 **コース** 川尻駅～(バス)～昭和池分岐～十文字ロータリー～氷池・ビジターセンター～大重岩～野呂高原ロッジ(昼食・入浴)～(バス)～川尻駅

申込 10/20(金)から電話で **料金** 2,500円(弁当・入浴付)

呉観光ボランティアと行く

くれ観光情報プラザ☎23-7845

●「この世界の片隅に」呉ロケーションめぐりと酒蔵・千福見学

日時 10/28(土)9:40～12:30(小雨決行)

コース 呉駅前～旧澤原家住宅～伏原神社～三宅本店～呉駅

●神社・寺院・源宗坊の修練場探訪

稲田源宗坊が造った巨大な仏像が山中に点在するお寺などを巡ってみませんか。

日時 11/18(土)9:40～12:30(小雨決行) **コース** 呉駅前～四ツ道路～神応院～万年寺～源宗坊～龜山神社～呉駅

いづれも 定員 各50人(先着) **集合** 9:30に呉駅前スクリーモメント前 **申込** 10/20(金)11:00から、電話で。住所・氏名・生年月日・電話番号を連絡 **料金** 各100円 ※飲食は各自負担。

流れ星をみよう 蒲刈 B&G海洋センター☎66-1166

この時期にピークを迎えるオリオン座流星群を観察します。何個の流れ星を見つけられるか、願い事をたくさん用意してきてください。

日時 10/21(土)19:30～22:00(雨天・曇天時は室内で流れ星の話)

場所 かまがり天体観測館

料金 高校生以上200円、中学生以下100円

※事前申し込み不要。夜は冷え込むので、防寒してください。

安浦新ええとこ祭り 安浦市民センター☎84-2261

ステージイベントや地元特産品販売など盛りだくさん。安芸太田町の神楽団も来場します。

日時 11/19(日)9:00～15:30 **場所** 安浦まづくりセンター

イベント



呉グルメや県内のうまいものが一度に楽しめる

2017くれ食の祭典

呉まつり協会(呉商工会議所内)☎21-0151

日時 11/5(日)10:00～16:00 **場所** 蔵本通り一帯

花の広場

こもれび市場(呉海

自カレー、呉細うどん、

国産和牛もも肉の炭火焼、

青果など)

楓橋(学生イベント)

芸術の広場(呉広域

商工会うまいもの市、

各種料理など)

集いの広場(肉じゃが

がなど)



呉探訪ループバス「くれたん」一部をボンネットバスで運行中

観光振興課☎25-3309

レトロな“ボンネットバス”で市内の観光地を巡りませんか。

日程 11/26(日)までの土・日・祝日[10/14(土)を除く]

時間 11:35～12:15、12:20～13:00、13:35～14:15、14:20

～15:00(呉駅前発着時間) ※この時間以外は通常のバス。

コース 呉駅前～中央棧橋(大和ミュージアム)～入船山公園～総監部前～子規句碑前～潜水隊前(折り返し)～子規句碑前

～国立病院～中通3丁目～呉駅前

※コース、所要時間は通常の「くれたん」と同じ。途中乗降可。

料金 【1日乗車券】中学生以上400円、小学生以下200円

【1乗車】中学生以上160円、小学生以下80円(福祉運賃の適用あり) ※パスピー・いきいきパスなどは使用できません。

楓橋周辺に移動式店舗(KURE TERIA(クレ・テリア))

スタート!!

土木維持課☎25-3208

☆誰もが集い、憩え、楽しめる☆をテーマに、いろいろな店舗が出店して、癒しの場を提供します。

期間 10/15(日)～来年1/12(金)10:00～20:00

※毎週金曜日15:00～18:00は全店出店(年末年始を除く)。

場所 楓橋ウッドデッキと隣接中央公園内(中央3丁目)

店舗 各種飲食店(移動式店舗と組立式店舗)

期間延長 大和ミュージアム企画展

海底の戦艦大和 ー呉市潜水調査の成果ー

大和ミュージアム☎25-3017

平成28年5月に市が実施した戦艦「大和」潜水調査の成果をもとにした企画展。過去の潜水調査を振り返りながら、今回の調査映像の放映や解説パネルを展示しています。

期間 来年3/25(日)まで9:00～18:00(入館は17:30まで。火曜日[祝日の場合は翌日]休館)

場所 大和ミュージアム **料金** 一般800円(400円)、高校生500円(300円)、小・中学生300円(200円)

※()は企画展のみの料金。市在住・在学の高校生以下は無料。

戦艦「大和」潜水調査報告

～戦艦「大和」潜水調査の映像と学芸員の解説、関連本の紹介～

広図書館 ☎71-7470

対象 50人(先着) 日時 11/7(木)11:00～11:45

場所 広まちづくりセンター ※無料。事前申し込み不要。

色と光の実験とクリスマス・イルミネーションの製作

呉工業高等専門学校 ☎73-8202

文化振興課 ☎25-3472

対象 小学生以上。各20人(申し込み多数の場合は抽選。小学生は保護者同伴) 日時 11/25(土)9:30～12:00、13:30～16:00

場所 呉工業高等専門学校 申込 11/15(水)(必着)までに、124

円の往復はがきまたはメールで、同校企画広報係へ。住所・氏名・年齢(学年)・電話番号・講座名・希望受講時間(午前・午後)

を記入(宛先:〒737-8506(住所不要)・✉kouza@kure-nct.ac.jp) 料金 無料

広島文化学園大学「来んさいカフェ:呉」公開講座

広島文化学園大学 呉 阿賀キャンパス ☎74-6000

福祉保健課 ☎25-3265

日時 10/28(土)14:00～16:00(開場13:00) 場所 くれ絆ホール

演題 認知症になっても地域で幸せに暮らすために

講師 広島県西部認知症疾患医療・地域包括支援・合併型センター長 井門ゆかりさん ※無料。事前申し込み不要。

呉地域オープンカレッジネットワーク会議 公開講座

企画課 ☎25-3226

●お正月を寿ぐ 日本の美意識を盛り込むお正月の食卓

広島文化学園短期大学 長束キャンパス ☎082-239-5171

水引や和紙を使ったランチョンマット、箸袋を作ります。

定員 20人(先着) 日時 11/14(木)10:30～12:30

場所 広島文化学園短期大学阿賀サテライトキャンパス(阿賀南2-10-3) 申込 10/23(月)から電話で同短期大学長束キャンパスへ。氏名・電話番号を連絡

●宮沢賢治の異空間 <イーハトーブ>ってなんだろう

海上保安大学校 ☎21-4961

宮沢賢治の童話集を取り上げ「あやしくも楽しい」異空間を味わいます。

対象 中学生以上。60人 日時 11/23(祝)14:00～15:30

場所 大和ミュージアム 申込 11/16(水)までに、124円の往復はがきで海上保安大学校教務課「公開講座」係へ。住所・氏名・電話番号・参加希望人数を記入(〒737-8512(住所不要))

※同大学校 ☎ https://www.jcga.ac.jp/information から申し込みできます。

●土や水の中で建物や構造物を支える「目に見えないもの」

広島工業大学 ☎082-921-4222

目に見えない重要な建物の基礎や地盤について学びます。

定員 40人(先着) 日時 11/25(土)10:00～12:00

場所 大和ミュージアム 申込 10/23(月)から電話で同大学へ。住所・氏名・電話番号を連絡

呉建築セミナー

新白鳥駅！その設計コンセプトを直接聞きませんか？

広島県建築士会呉地区支部 ☎25-0230

建築指導課 ☎25-3510

設計者の赤松佳珠子さんが自身の作品の「背後にあるもの

先にあるもの」について話します。

日時 11/9(木)18:00～ 場所 つばき会館 4階音楽ホール

※無料。事前申し込み不要。

広島文化学園大学生涯学習センター 女性のためのパソコン

講座～見栄えの良い美しい文書を作成しましょう～

広島文化学園大学 呉 阿賀キャンパス ☎74-6000

文化振興課 ☎25-3463

対象 ワードの基礎が分かり、2日とも参加できる18歳以上の女性。10人(先着) 日時 11/2(木)・16(木)13:00～15:00

場所 広島文化学園大学 呉 阿賀キャンパス

申込 10/20(金)から電話で同大学へ 料金 3,240円

シニアのためのパソコン・スマホ講座

シルバー人材センター ☎21-6611

●パソコン・スマホ何でも相談コース

ワード、エクセルでの自治会関係資料(総会・会計・回覧資料

など)の作り方、スマートフォンやタブレットの使い方など、何でも相談してください。希望の日時、場所(シルバー人材セン

ターまたは自宅)が選べます。

料金 1時間1,300円

●パソコン入門講座(グループ講習)コース

パソコンの電源の入れ方からキーボード入力、インターネットまで分かりやすく教えます。

場所 シルバー人材センター(伏原1-4-25)

時間 午前または午後を選択 料金 4,950円(3時間×3回)

いずれも 対象 おおむね60歳以上 申込 10/20(金)から電話で

国の重要文化財 旧澤原家住宅の見学会

文化振興課 ☎25-3463

定員 20人(申し込み多数の場合は抽選)

日時 11/18(土)13:30～15:00 場所 旧澤原家住宅(長ノ木町)

申込 11/6(月)(必着)までに、124円の往復はがきで文化振興課「呉の文化財訪ね歩き」係へ。住所・氏名・年齢・電話番号を記入。1人1枚(宛先:〒737-8501(住所不要)) 料金 無料

野呂山 陶芸1日体験教室

野呂山ビジターセンター ☎70-5338

●クリスマスツリーのランプを作ろう

日時 11/26(日)10:00～12:00

●干支・戌を作ろう

日時 12/3(日)10:00～12:00

いずれも 定員 各20人(先着) 場所 野呂山ビジターセンター

申込 開催の1カ月前から開催の5日前までに電話で

料金 各2,000円

親子ふれあい フラワーアレンジメント教室

グリーンヒル郷原 ☎77-1025

クリスマスを華やかに飾るオリジナルクリスマスリースを作

りませんか。

対象 3歳以上。30人(先着。小学生以下は保護者同伴)

日時 12/3(日)10:00～13:00 場所 グリーンヒル郷原

申込 11/1(水)～30(木)に電話で 料金 2,000円(昼食付)

灰ヶ峰公園自然観察会～巣箱づくりと巣箱掛け～

土木総務課 ☎25-3668

1枚の板からパーツを作成し、巣箱を組み立てて、巣箱の掛

け替えをします。

対象 小学生以上。30人(4年生以下は保護者同伴)

日時 11/26(日)9:00～15:00(雨天中止)

集合 灰ヶ峰公園(トイレ前) 申込 11/22(水)までに電話で

※昼食、飲み物、かなづち、のこぎり、軍手を持参。

クリスマスリースを作ろう

音戸まちづくりセンター ☎51-3322

定員 15人(先着。小学校2年生以下は保護者同伴)

日時 12/3(日)10:00～12:00 場所 音戸まちづくりセンター

申込 10/20(金)から直接同センター窓口で受け付け

料金 900円

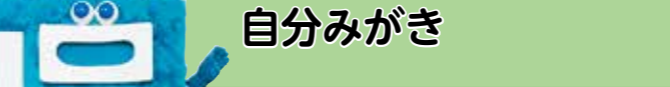

自分みがき

若者交流セミナー第4回「くれ・de・カフェ」

～くれ・de・出会い、くれ・de・じぶんみがき～

子育て支援課 ☎25-3254

大ヒット映画「この世界の片隅に」などのロケ地を巡って、

有名人たちも食べたロケ飯を一緒に食べませんか。

対象 未婚の20歳代～30歳代。男女各20人(先着)

日時 11/26(日)10:00～14:00

申込 11/17(金)までに、62円のはがきまたはメール・電話で(宛先:〒737-8501(住所不要)・✉kodosien@city.kure.lg.jp)

料金 2,000円

生涯学習センター (1) ☎25-3593、(2)25-3466

(1)もっちりとした食感の「おいもパン」を作ろう！手作りパン教室

対象 15歳以上。16人(先着。中学生を除く)

日時 11/11(土)10:00～13:30

申込 10/20(金)から 料金 1,200円

(2)好評につき第2弾 楽しい！美味しい！ワイン講座

数種類のワインを並べてテイスティング。気軽にワインの

世界を楽しんでいただけます。

対象 20歳以上。15人(先着) 日時 12/7(木)18:30～20:30

申込 11/1(水)～22(水) 料金 3,000円

いずれも 場所 つばき会館 申込方法 直接同センター(つばき

会館4階)窓口で受け付け

中学校総合文化行事 学校教育課 ☎25-3458

市内中学校の文化活動や授業の成果を一堂に集め、展示や

発表を行います。

●英語暗唱大会

日時 10/28(土)9:15～16:30 場所 安浦まちづくりセンター

●理科学研究発表会

日時 11/10(金)13:30～16:00 場所 吉浦中学校

●アイデアロボットコンテスト

日時 11/10(金)12:30～16:00 場所 阿賀まちづくりセンター

●話し方大会

日時 11/10(金)13:00～16:30 場所 呉中央中学校

●家庭科作品展・手芸体験

日時 11/10(金)12:30～16:00(手芸体験は13:30～15:30)

場所 阿賀まちづくりセンター

●ふれあい夢議会

日時 11/11(土)9:30～12:20 場所 市議会議場

●放送コンテスト

日時 11/11(土)13:30～16:30 場所 つばき会館音楽ホール

●プレゼンテーションコンテスト

日時 11/11(土)9:20～12:05 場所 つばき会館音楽ホール

●連合音楽会

日時 11/10(金)10:50～15:15、11(土)11:00～16:00

場所 文化ホール

●美術作品展

日時 11/25(土)・26(日)10:00～16:30(26日は14:00まで)

場所 呉市立美術館

大和ミュージアム科学教室 ☎25-3047

(1)祝日イベント「ひかりの不思議」

(呉工業高等専門学校協力事業)

光の基本性質や色との関係を学びます。

日時 11/23(祝)14:00～14:50 料金 無料

(2)工作教室「本格的！万華鏡づくり」

ビーズやホログラムシートなどを入れてきれいな模様を見よう。

日時 11/26(日)14:00～16:00 料金 400円

(1)(2)いずれも 対象 小・中学生。24人(申し込み多数の場合は抽選。小学校3年生以下は保護者同伴)

申込 (1)11/10(金)、(2)11/13(月)(全て必着)までに、124円の往復はがきで大和ミュージアム(1)「ひかりの不思議」係、(2)「万華鏡づくり」係へ。住所・氏名・学年・電話番号(返信面にも住所・氏名)を記入(宛先:〒737-0029宝町5-20)

●ワークショップ「くるくるレインボー」

くるくる回しているんな形や色を楽しもう。

日時 11月の毎週土曜日と3(祝)14:00～15:00 申込 開催時、3

階実験工作室へ(材料がなくなり次第終了) 料金 100円

●サイエンスショー「見てみよう！空気の力」

空気が見える!?実験を通して空気の力を知ろう。

日時 11月の毎週日曜日11:00～、14:30～(26日は午前のみ)

申込 開催時、3階実験工作室へ 料金 無料

秋の文化祭 文化振興課 ☎25-3462

- 三曲演奏会～箏・尺八・三絃の調べ～
日時 10/22(日)12:30～16:15 場所 くれ絆ホール
- 川柳大会
日時 10/22(日)12:30～16:30 場所 つばき会館407・408号室
- 芸能祭
日時 10/29(日)12:30～16:30 場所 文化ホール
- 合同文化祭(第一日本舞踊部・民舞民謡部)
日時 10/29(日)11:30～15:50 場所 くれ絆ホール
- コーラスグループ ラ・ドルチェ17thコンサート
日時 10/29(日)14:30～16:10 場所 つばき会館音楽ホール
- 吟詠剣詩舞大会
日時 11/3(祝)12:00～16:30 場所 くれ絆ホール
- 第二洋楽部合唱フェスティバル
日時 11/5(日)13:30～16:30 場所 文化ホール 料金 500円
- 俳句大会
日時 11/5(日)13:00～16:00 場所 つばき会館407・408号室
- 劇団舞群公演
日時 11/11(土)18:30～20:00 場所 くれ絆ホール
- ビッグ・バンド・ジャズ・コンサート
日時 11/12(日)14:00～16:00 場所 くれ絆ホール
- 秋の子ども大会
日時 11/12(日)10:30～12:00
場所 呉ポートピアパーク多目的ホール
- 呉短歌大会
日時 11/18(土)13:00～17:00
場所 ビュー・ポートくれ大会議室
- 総合展(書、工芸品、いけばななどの展示)
日時 11/21(火)・22(水)10:00～19:00、23(祝)10:00～16:00
場所 くれ絆ホール
- 仕舞と素謡の会
日時 11/23(祝)13:00～16:00 場所 つばき会館音楽ホール
- 呉弦楽合奏団定期演奏会
日時 11/26(日)14:00～15:30 場所 つばき会館音楽ホール

金唐紙制作体験 入船山記念館 ☎21-1037

旧呉鎮守府司令長官官舎洋館部の壁紙として使用されている「金唐紙」の制作体験です。
対象 高校生以上。各10人(申し込み多数の場合は抽選)
日時 11/24(金)・25(土)・26(日)10:00～15:00
場所 入船山記念館 **申込** 11/17(金)(必着)までに、124円の往復はがきまたはファクス・メールで入船山記念館「金唐紙制作体験」係へ。住所・氏名・年齢・電話番号・希望日(1日のみ)を記入。1人1枚(宛先:〒737-0028幸町4-6・FAX☎26-6270・✉info@irifuneyama.com) **料金** 各2,500円

呉市立美術館 特別展 無言館 遺された絵画展

呉市立美術館 ☎25-2007

芸術の道を志しながら太平洋戦争で死没した画学生たちの作品や遺品を収集した「無言館(長野県上田市)」。そのコレクションの中から、約150点を展示します。また、呉会場独自の企画として、広島への原子爆弾投下で亡くなった竹原市出身の画家・手島守之輔の画業を特集展示します。
期間 11/19(日)まで
 10:00～17:00(入館は16:30まで。火曜日休館)
料金 一般1,000(800)円、高大生600(500)円、小中生400(300)円、敬老割500円
 ※()は前売および20人以上の団体、親子料金(小中生と保護者が入館する場合)。敬老割は市在住の70歳以上(要証明書)。障害者手帳などがある人は無料(要証明書)。



▲原田新(自画像)

吉浦地区文化祭(秋・展示会)

吉浦まちづくりセンター ☎31-7540
日時 11/18(土)・19(日)9:00～17:00(19日は15:00まで)
場所 吉浦まちづくりセンター **内容** 生け花、絵手紙、書道、水墨画などの展示、バザー

芸術とグルメが楽しめる ねりん作品展&物産展

介護保険課 ☎25-3139
 書・絵画・写真・手芸・工芸・文芸などの力作が展示される作品展と、その土地ならではの特産品がズラリと並ぶ物産展です。
日時 11/18(土)9:30～16:00、19(日)9:00～15:00
場所 くれ絆ホール、中央公園

元気になれる絵てがみ(年賀状)講座

音戸まちづくりセンター ☎51-3322
対象 18歳以上。12人(先着) **日時** 11/22(水)13:00～15:00
場所 音戸まちづくりセンター **申込** 10/20(金)から直接同センター窓口で受け付け **料金** 400円(別途教材費)

木版画で手作り年賀状を作ろう

広まちづくりセンター ☎71-2151
対象 小学校4年生以上。30人(先着)
日時 12/10(日)13:00～16:00 **場所** 広まちづくりセンター
申込 10/20(金)から直接同センター窓口で受け付け
料金 400円(別途材料費400円)

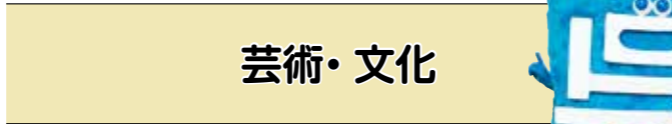

芸術・文化

呉少年合唱団定期演奏会～歌おう 未来へ～

生涯学習センター ☎25-3466
 楽しく、明るく、なかまと共に一生懸命歌います。呉の子どもたちによるスペシャルステージ、OBステージもあります。
日時 11/23(祝)13:30～15:30 **場所** 文化ホール
曲目 音戸の船頭歌、いのちの歌、動物のカーニバル、グッデーグッパイ、ハレルヤ ほか **チケット** 生涯学習センター(つばき会館4階)、文化ホールで販売中 **料金** 1,000円(全席自由)

蘭島文化振興財団 美術展・コンサートなど

※各施設とも入館は16:30まで。市内高校生以下は無料。
休館日 火曜日(祝日の場合は翌日休館)

| 内 容 | 期 間 | 観覧料 | 場 所 |
|--|-------------------------|--------|---------------------------|
| 所蔵品展Ⅲ 「絵画旅行―世界を旅した作家たち―」 | 10/14(土)～12/18(月) | 500円 | 蘭島閣美術館 ☎65-3066 |
| 所蔵品展Ⅲ 「寺内萬治郎と森清治郎」 | 11/8(水)～来年2/5(月) | 300円 | 蘭島閣美術館別館 ☎65-2500 |
| 朝鮮通信使資料館 「善隣友好―御馳走―一番館所蔵名品展―」 陶磁器館「光彩奪目―古伊万里名品展―」 | 11/20(月)まで | 800円 | 松濤園 ☎65-2900 |
| 所蔵品展Ⅳ 「須田国太郎の世界」 | 12/4(月)まで | 500円 | 三之瀬御本陣芸術文化館 ☎70-8088 |
| ～夢のかけはし～ 蘭島閣ギャラリーコンサート 名取裕子(朗読) 成田涼子(長唄・三味線) 望月美都輔(横笛) | 11/18(土)18:30～(開場18:00) | 1,500円 | 蘭島閣美術館(蘭島文化振興財団) ☎65-2029 |

秋の茶会(上田宗箇流) 松濤園 ☎65-2900

日時 11/11(土)・12(日) ※受付9:00～16:00。11(土)は点前、12(日)は点出。1席目は9:30から。
場所 松濤園 ※茶会は無料。松濤園の入館料が必要。

阿賀まちづくりセンター ☎71-9077

●新春を飾ろう!干支木目込み人形講座
対象 18歳以上。20人(先着)
日時 11/2(火)・14(水)・28(木)13:30～15:30
申込期間 10/21(土)～29(日) **料金** 1,200円(別途教材費)
 ●オシャレに飾りましょう 生杉で作る Xmas スワッグ
対象 18歳以上。10人(先着) **日時** 11/28(火)10:00～12:00
申込期間 10/21(土)～11/14(水) **料金** 3,000円
 ●ティータイムもあります ハーブのリース作り
対象 18歳以上。10人(先着) **日時** 11/29(水)10:00～12:00
申込期間 10/21(土)～11/14(水) **料金** 2,000円
いずれも 場所 阿賀まちづくりセンター
申込 直接同センター窓口で受け付け

シェフ直伝!エビチリ作り 中華料理講座

宮原まちづくりセンター ☎22-1016
対象 18歳以上。12人(先着) **日時** 11/13(月)10:00～13:00
場所 宮原まちづくりセンター **申込** 10/20(金)～11/2(木)に直接同センター窓口で受け付け **料金** 1,200円

川尻まちづくりセンター ☎87-3311

●仕事帰りのパソコン講座 ワード
日時 11/6・20、12/4・18の月曜日19:00～21:00
 ●基本から楽しく描けるデッサン～油彩 仕事帰りの絵画講座
日時 11/10・24、12/8・22、来年1/12の金曜日19:00～21:00
いずれも 対象 18歳以上。各15人(先着)
場所 川尻まちづくりセンター
申込 10/20(金)9:00から直接同センター窓口で受け付け
料金 各2,000円

広地区教育祭 広市民センター ☎73-7191

●広市民センター
 11/7(火)・8(水) 作品展(広老連)
 11(土)～14(火) 児童生徒作品展(保育所～高校)
 18(土)・19(日) 舞台発表(講座・サークル)
 21(火)～23(祝) 作品展(講座・サークル)
 23(祝) オープニング(とくふう幼稚園・徳風保育園)、交流広場(模擬店・物産販売)、広体育協会体育功労賞表彰式、大書揮毫(高校生による書道イベント)、歴史講演会「愛ひろ心」、教育功労者表彰式、文化講演会「私の野球人生と教育論」～努力することで夢は叶う～ 講師 呉高等学校野球部監督 中村信彦さん、ウォーキング大会、健康コーナー ほか
 26(日) 広地区合唱祭
 ●オークアリーナ ほか
 3(祝) 広町民ミニバスケットボール大会
 19(日) 広町民ロードレース大会
 23(祝) 広町民武道大会(剣道・柔道)

外国の言葉を学ぼう

国際交流センター ☎25-5607
 ●ネイティブと話すやさしい英会話
 やさしい単語を使って、英会話を楽しく学びます。
日時 10/23・30、11/6・13・27、12/11・18の月曜日13:00～15:00(全7回)
 ●旅する かんたん 英会話
 海外旅行も安心!かんたん・実践的な英会話を学びます。
日時 11/4・11・18・25、12/2・9・16の土曜日10:00～12:00(全7回)
いずれも 定員 各24人(先着) **場所** 国際交流センター(市役所1階) **申込** 直接または電話で **料金** 各7,000円

くれ文化遺産コンシェルジュ養成講座

文化振興課 ☎25-3463
 日本遺産の魅力や呉の歴史を国内外へ発信していくため、地域の歴史文化を後世に守り伝えていく専門的知識を持つ人材を養成します(全30回)。
登録・認定 登録制(随時)で15回受講すると認定証を発行
日時 12/9(土)13:00～15:00(第2回) **場所** くれ協働センター(市役所1階) **内容** 日本遺産、呉の歴史など
申込 第2回目は11/24(金)までに、直接または電話で。住所・氏名・年齢・電話番号を連絡 **料金** 無料

郷原まちづくりセンター ☎77-0005

●お宝BOOK交換会
 家に眠っているお宝本(ほかの人にも読んでほしいと思う本)を互いに持ち寄って、好きな本と無料交換しましょう。
期間 11/13(月)～30(木)8:30～17:15
場所 郷原まちづくりセンター
 ●ごうはら再発見!その2 ～岩山(城山)のふもと～
 郷原の史跡を巡って郷土への理解を深め、交流しよう。
日時 11/23(祝)9:00～12:00
集合 8:50までに郷原まちづくりセンター
場所 田福寺阿弥陀堂～胡神社～宝篋印塔群(ほうきょういんとうぐん)～シメノ松古戦場跡 ほか
 ※無料。事前申し込み不要。小学校2年生以下は保護者同伴。

にじいろサロン@ひろ アロマでバスボムをつくろう

ひろ協働センター(水曜日休館) ☎71-0321
 好きな香りのアロマオイルを選んでバスボム作り。手仕事の後は、お茶を飲みながら地域のアレコレ話をしましょう。
定員 8人(先着) **日時** 11/17(金)10:00～12:00
場所 ひろ協働センター(広市民センター4階)
申込 11/2(木)から電話で
 ※無料。簡単なアンケートに協力してください。

11/12～25 女性に対する暴力をなくす運動 講演会

人権センター ☎25-3476
日時 11/20(月)14:00～15:30 **場所** 市役所7階会議室
講師 DV防止ながさき理事長 中田慶子さん
演題 DVを知る～大切な人を救うためにできること～
 ※手話通訳あり。
申込 11/17(金)までに、電話またはファクス・メールで人権センターへ。氏名・電話番号を連絡(宛先:FAX☎26-6267・✉zinken@city.kure.lg.jp) ※託児あり(6カ月～就学前児童・無料)。希望の場合は11/10(金)までに電話で申し込んでください。

つくって味わう国際交流 中国の台所

広会館 ☎73-0491
定員 20人(先着) **日時** 11/14(火)10:00～13:00 **場所** 広会館
申込 10/31(火)から直接または電話で **料金** 700円

安浦まちづくりセンター ☎84-3636

●クリスマスリースづくり
日時 11/29(水)10:00～ **料金** 2,000円
 ●片付け講座～気持ち上がる!クローゼットづくり～
日時 11/8(水)14:00～ **料金** 400円
 ●ハウスクリーニング教室～お掃除のお悩み解決編～
日時 11/21(火)14:00～ **料金** 700円
いずれも 対象 18歳以上。各15人(先着)
場所 安浦まちづくりセンター
申込 10/25(水)から直接同センター窓口で受け付け

警固屋まちづくりセンター ☎28-0200

●警固屋地区文化祭
日時 11/18(土)・19(日)
場所 警固屋まちづくりセンター・警固屋体育館
内容 センター各種講座の成果発表、舞台発表、地区の子どもたちの作品展示
 ●干支のマスコットが付いたしめ縄 お正月飾りを作ろう!講座
対象 20歳以上。10人(先着) **日時** 11/28(火)10:00～12:00
場所 警固屋まちづくりセンター **申込** 10/23(月)～11/6(月)に直接同センター窓口で受け付け **料金** 1,400円

蒲刈まちづくりセンター ☎68-0301

●干支の切り絵講座(戌の絵)
日時 11/27(月)13:00～15:00 **料金** 600円
 ●陶芸教室～ひな人形を作ろう～
日時 12/13(水)、来年の1/10(水)13:00～16:00 **料金** 1,800円
いずれも 対象 18歳以上。各15人(先着) **場所** 蒲刈まちづくりセンター **申込** 10/23(月)～(1)11/22(水)、(2)12/6(水)に直接同センター窓口で受け付け

はじめよう食育 離乳食教室

●東保健センター(広市民センター2階) ☎71-9176

日時 11/21(火)13:30~14:30

●西保健センター ☎25-3543

日時 11/22(水)10:30~11:30

いずれも 対象 平成29年4月~6月生まれの赤ちゃんとその保護者。各25組(先着)

申込 11/1(水)から電話で各保健センターへ 料金 各50円

しっかりかんで パクパク離乳食教室

東保健センター☎71-9176

対象 平成28年10月~平成29年1月生まれの赤ちゃんとその保護者。20組(先着) 日時 11/10(金)13:30~14:30

場所 東保健センター(広市民センター2階)

内容 離乳食のすすめ方と赤ちゃんの歯についての話

申込 10/20(金)から電話で 料金 50円

なるほど!! 納得!! 健診結果 健康相談

健康診断の結果の見方や、生活習慣の改善について、保健師・栄養士と一緒に考えます。

●東保健センター(広市民センター2階) ☎71-9176

日時 11/27(月)9:30~11:30

●西保健センター☎25-3542

日時 12/8(金)9:30~11:30

いずれも 対象 特定健診や人間ドックの結果で気になることがある人 必要なもの 健診の結果が分かるもの

申込 電話で各保健センターへ

呉医療センター・中国がんセンター市民講演会

～がんを知り、がんの克服を目指す2017～

同事務局☎050-1332-5419

福祉保健課☎25-3265

定員 1,600人(先着) 日時 11/12(日)13:00~16:00

場所 文化ホール

内容 がん医療最前線、呉医療センター医師・看護師の講演、バイオリン・ピアノ演奏、仁科亜季子さんの講演

申込 11/7(火)までに、はがきまたはファクス・メールで「がんを知り、がんの克服を目指す市民公開講座2017」事務局へ。希望者全員の住所・氏名・電話番号を記入(宛先:〒737-0023 青山町3-1・FAX050-1267-8657・✉kure-shimin kouza@wands-sp.co.jp) 料金 無料

呉共済病院医療講演会

がん治療に必要な筋肉の話～貯筋のススメ～

呉共済病院☎22-2111、福祉保健課☎25-3265

がんと闘うための「栄養と筋肉」について紹介します。

定員 100人(先着) 日時 11/4(土)13:00~14:00

場所 広まちづくりセンター

講師 呉共済病院消化器外科部長 田原浩さん

※無料。事前申し込み不要。

骨粗しょう症予防市民公開講座

福祉保健課☎25-3265

日時 11/28(火)14:30~16:00 場所 くれ絆ホール

演題 あなたの骨は元気かいねー?

講師 呉共済病院歯科口腔外科部長 東森秀年さん

※骨折危険度チェックやお薬相談コーナーなども開設予定。無料。事前申し込み不要。

市民公開講座 どこまで進んだ がん予防?

中国労災病院☎72-7171

東保健センター☎71-9176

日時 11/11(土)13:00~15:00(開場12:30)

場所 東保健センター(広市民センター2階)

●特別講演 「がんと生き がんを生き切る 心の治療力」

講師 三次中央病院緩和ケアセンター長 佐伯俊成さん

●そのほか専門家の講演など 「肥満と大腸がん」「肝臓ウイルスと肝臓がん」「肥満と乳がん」

※無料。事前申し込み不要。

川尻まちづくりセンター ☎87-3311

●川尻町文化祭

川尻町文化芸術連盟文化部の作品発表です。

日時 11/3(祝)・4(土)9:00~17:00(4(土)は16:00まで)

●音楽の玉手箱ロビーコンサート

新西條管弦楽団弦楽四重奏が、しっかりとしたアンサンブルを届けます。

日時 11/18(土)12:00~12:30 出演 齋藤紘希、平岡敬一(バイオリン)、内野翔太(ピオラ)、奥崎体(チェロ)

曲目 紅葉、エトピリカ ほか

いずれも 場所 川尻まちづくりセンター 料金 無料

1日限定のアートワークショップ

野呂山芸術村 わんぱくアート2017

川尻まちづくりセンター☎87-3311

広島市立大学芸術学部教員・学生の指導のもと、参加者全員で協同作品を作り、完成作品は、制作場面の写真とともに野呂山レストハウスで展示します。

対象 小学校1・2年生。30人(先着) 日時 11/23(祝)10:00~15:00 場所 野呂山レストハウス 申込 10/20(金)9:00から直接または電話で 料金 無料 ※川尻棧橋から送迎バスあり。

入船山記念館ミニ企画展

「日本近代建築の父 ジョサイア・コンドル」

入船山記念館☎21-1037

入船山記念館50周年を記念し、記念館のシンボル・旧呉鎮守府司令官舎を設計した建築家 櫻井小太郎の師、ジョサイア・コンドルの生涯を写真や図面資料を中心に紹介します。

期間 12/24(日)まで9:00~17:00(入館は16:30まで。火曜日休館) 場所 入船山記念館

料金 大人250円、高校生150円、小・中学生100円

※市内高校生以下は無料。

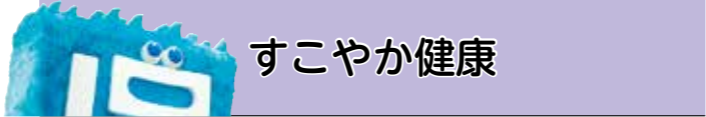

すこやか健康

サンデーマタニティスクール(両親学級)

助産師や保健師による講話と赤ちゃんのお風呂の入れ方・お父さんの妊婦模擬体験実習をして、赤ちゃんを迎える準備をしましょう。

●西保健センター ☎25-3542

日時 11/26(日)10:00~12:00

●東保健センター(広市民センター2階) ☎71-9176

日時 12/10(日)10:00~12:00

いずれも 定員 各25組 料金 各250円

※要予約。詳しくは問い合わせください。

すくすく授乳教室

産前・産後サポートセンター「えがお」☎25-3597

母乳や卒乳について助産師と一緒に考えましょう。

対象 卒乳を考えている人。20人

日時 11/9(木)10:00~11:00

場所 東保健センター(広市民センター2階)

※無料。要予約。詳しくは問い合わせください。

日頃の悩みをみんなで共有 介護なんでも座談会

介護保険課☎25-3104

対象 高齢者を介護している家族や内容に興味がある人

申込 全て10/23(月)から電話で各申込先へ。先着順 料金 無料

| 場 所 | 日時・内容 | 定員 | 申 込 先 |
|-------------|---|----|------------------------------|
| 郷原の里(施設見学) | 11/11(土) 11:00~14:30 (10:30に広まちづくりセンター集合) | 20 | 地域相談センター 郷原の里 ☎77-1558 |
| 昭和まちづくりセンター | 11/15(水) 10:00~11:30 座談会 | 20 | 地域相談センター 栃ノ木荘 ☎34-2755 |

旧金子家住宅 特別公開

文化振興課☎25-3463

江戸時代から今も残る貴重な茶室が魅力的な市指定文化財「旧金子家住宅」を特別公開します。

討幕派の長州藩と広島藩が結んだ御手洗条約から150年の節目の年にあたる今年、条約ゆかりの地を見学しませんか。定員 20人(申し込み多数の場合は抽選)

日時 11/25(土)13:30~15:00

場所 旧金子家住宅(豊町御手洗)

申込 11/10(金)(必着)までに、124円の往復はがきで文化振興課「旧金子家住宅特別公開」係へ。住所・氏名・年齢・電話番号を記入。1人1枚(宛先:〒737-8501〔住所不要〕)



倉橋で和太鼓&神楽公演会

倉橋まちづくりセンター☎53-0577

日時 11/26(日)13:00~(開場12:30) 場所 倉橋体育館

出演 山陽高校和太鼓部、中川戸神楽団 演出 八岐大蛇、紅葉狩

チケット 10/23(月)から同センターで販売

料金 500円、小学生~高校生250円 ※未就学児無料。

2018くれニューイヤーコンサート

文化ホール☎25-7878

新春の幕開けを飾る広島交響楽団によるコンサート。ソリストは人気テノール歌手 錦織健です。

日時 来年1/14(日)14:30~(開場14:00)

場所 文化ホール

曲目 プッチーニ:歌劇「トゥーランドット」より “誰も寝てはならぬ” ほか

チケット 10/15(日)から文化ホール、市内各プレイガイドで販売

料金 S席4,320円、A席3,240円、学生席1,080円(学生席はS・A席の中から事前に購入可・要学生証) ※全席指定。未就学児入場不可。

●学生100人を招待(申し込み多数の場合は抽選)

対象 市在住または通学の小学生~高校生(小・中学生は保護者の同伴が必要)

申込 10/31(火)(必着)までに、往復はがきで文化ホール「2018くれニューイヤーコンサート」係へ。

住所・氏名・電話番号・学校名・学年(返信面にも住所・氏名〔小・中学生は保護者名〕)を記入(宛先:〒737-0051中央3-10-1)

※保護者は別途チケットの購入が必要。



▲指揮 鈴木織衛



▲テノール 錦織健

音戸町文化講演会 音戸まちづくりセンター☎51-3322

歴史ある神楽団の華麗で躍動感あふれる舞や演技、豪華絢爛な衣装、囃子方の太鼓や笛などが観る人を魅了します。

日時 11/23(祝)13:30~15:00(開場12:30) 場所 音戸まちづくりセンター

出演 安芸高田市美土里町 桑田天使神楽団 演出 八岐大蛇他、滝夜叉姫、恵比寿(福まき)

チケット 同センターで販売中

料金 小学生以上500円



混声合唱を楽しんでください シビックモール潤いコンサート

文化振興課☎25-3462

日時 10/27(金)12:20~12:50

場所 シビックモール(市役所1階)

出演 混声合唱ヴァイオレット、楠見ひとみ(指揮)、山本美穂(ピアノ)

曲目 音戸の舟歌(男声アカペラ)、夢の世界を、

呉ふるさと讃歌

ほか

料金 無料



平成29年度 文化庁優秀映画鑑賞推進事業

フィルムで楽しむ懐かしのアニメ

文化ホール☎25-7878

●呉ポポロ 日時 11/10(金)

太陽の王子 ホルスの大冒険 10:30~、14:45~

銀河鉄道の夜 12:40~

●乙女座(豊町) 日時 11/12(日)

銀河鉄道の夜 11:00~、太陽の王子 ホルスの大冒険 13:50~

チケット 当日初回上映30分前から、各会場で販売(先着。前売りなし) ※全席自由。入替制。小学生以上有料。

料金 1作品500円



▲銀河鉄道の夜



▲太陽の王子 ホルスの大冒険

呉シティ・ウィンド・アンサンブル定期演奏会

文化ホール☎25-7878

呉高等学校吹奏楽部を特別ゲストに迎え、吹奏楽オリジナルやクラシック音楽を中心に届けます。最後に来場者と一緒に「宇宙戦艦ヤマト」を演奏します。楽器を持っている人は持参してください。

日時 12/16(土)16:00~(開場15:30) 場所 文化ホール

指揮 住吉修三 曲目 「アメリカの騎士」より 選ばれし者、「アルルの女」より 第2組曲 ほか

※無料ですが、整理券[11/1(水)から同ホールなどで配布]が必要。

【団員募集中】一緒に演奏しませんか! 対象 練習・行事に参加できる楽器経験3年以上の18歳以上(高校生は不可)

一緒にスポーツしませんか おりづる出前教室

障害福祉課 ☎25-3523

対象 障害がある人とその介助者

日時 11/18(土)13:00~14:30 場所 つばき会館

申込 11/15(木)までに、直接または電話・ファクスで呉地域障害者生活支援センターへ。住所・氏名・電話番号を連絡(福祉会館[中央5-12-21]・☎25-3710・FAX☎25-7453)

※無料。室内シューズを持参。

広温水プール・川尻温水プールの臨時休館

●広温水プール ☎73-6325

日程 11/7(火)~10(金)

●川尻温水プール ☎87-5555

日程 10/23(月)・24(火)

11月のスポーツ・デー

個人・グループで卓球・バドミントンが自由に楽しめます。

対象 小学生以上。各40人(先着)

申込 当日開始時間から、各会場で

料金 高校生以上各200円、小・中学生各100円

| オークアリーナ ☎74-0909 | スポーツ会館 ☎22-1264 |
|--|---------------------|
| 6・20・27(月)・1・8・22・29(火) 13:00~15:30 | 10・24(金)18:00~20:50 |
| 24(金)18:00~20:30 | |

女性ソフトエアロビクス教室

対象 18歳以上の女性。各70人

日時 (1)月曜日コース11/27~来年3/12、(2)水曜日コース11/29~来年3/7いずれも10:00~11:30(1)全12回・(2)全10回

申込 10/29(日)~11/8(火)17:00 料金 (1)4,200円、(2)3,500円

やさしいエアロビクス&ストレッチ教室

対象 18歳以上。各80人(重複申込可)

日時 12/8~来年3/16の金曜日A9:30~11:00、B11:00~12:30(各全12回)

申込 11/6(月)~17(金)17:00 料金 各4,200円

●スポーツ会館 ☎22-1264

ピラティス&ヨガ教室

対象 18歳以上。30人(新規優先)

日時 11/7~12/26の火曜日10:00~11:30(全8回)

場所 二河野球場会議室 申込 10/11(火)~26(木)17:00

料金 3,200円

ボール&フィットネス教室

対象 18歳以上。25人(新規優先)

日時 11/7~12/26の火曜日11:45~13:15(全8回)

場所 二河野球場会議室 申込 10/11(火)~26(木)17:00

料金 3,200円

ZUMBA教室

対象 18歳以上。25人(新規優先)

日時 11/7~12/26の火曜日13:30~15:00(全8回)

場所 二河野球場会議室 申込 10/11(火)~26(木)17:00

料金 3,200円

女性ソフトエアロビクス体験会

対象 18歳以上の女性。各10人(先着)

日時 10/23(月)・30(月)19:00~20:30

場所 スポーツ会館 申込 当日同館窓口へ。事前申し込み不要

料金 各500円

シニア卓球大会

オークアリーナ ☎74-0909

4段階の年代別で男女別のシングルスを戦います。

対象 市内・近郊在住の60歳以上

日時 12/5(火)9:00~(受付8:30)

場所 オークアリーナ

申込 11/14(火)までに直接オークアリーナ窓口へ

※申込書はオークアリーナで配布。体育振興財団 sports-kure.comからもダウンロードできます。

元気な呉っ子!あつまれ わんぱくドッジボール大会

子育て支援課 ☎25-3254

対象 市内の各地区子ども会または小学校3年生~6年生(男女混合可。3年生のみのチームは不可)。1チーム選手12人と交代要員8人以内

日時 来年2/12(火)9:00~ 場所 オークアリーナ

申込 10/16(月)~11/30(木)に、申込書の子育て支援課へ

料金 1チーム1,000円(子ども会連合会加入チームは無料)

ニュースポーツを体験しよう スポーツチャレンジデー

スポーツ振興課 ☎25-3471

対象 小学生以上 日時 11/18(土)9:00~12:00

場所 仁方小学校体育館

種目 スポーツワナゲ、スナッグゴルフ、ラダーゲッター、フリープロ

申込 11/10(金)までに、申込書を直接またはファクスでスポーツ振興課へ(FAX☎24-9807)

※申込書は、スポーツ振興課で配布。

スポーツ各教室 ※申し込みは、直接または電話で各施設へ(申し込み多数の場合は抽選。一部先着あり)。

●オークアリーナ ☎74-0909

バランストレーニング教室

対象 18歳以上。40人

日時 11/29~来年3/7の水曜日13:30~15:00(全10回)

申込 11/1(火)~14(火)17:00 料金 3,500円

トータルトレーニング教室

対象 18歳以上。各18人(重複申込不可)

日時 12/6~来年3/7の水曜日A9:30~11:00、B11:00~12:30(各全10回) 申込 11/1(火)~14(火)17:00

料金 各5,000円

3B体操教室

対象 A1歳未満・20人、B1~2歳未満・20人、C2~4歳未満・30人

日時 A12/6~来年3/7の水曜日10:30~11:30、B12/4~来年3/5の月曜日10:30~11:30、C12/6~来年3/7の水曜日9:30~10:30(各全10回)

申込 11/2(火)~12(日)17:00 料金 各3,500円

女性エアロビクス教室

対象 18歳以上の女性。各40人

日時 月曜日コース12/4~来年3/5、水曜日コース12/6~来年3/7、金曜日コース12/15~来年3/9

いずれも19:00~20:30(各全10回)

申込 11/2(火)~12(日)17:00 料金 各3,500円

ヨガ・ボディワーク教室

対象 18歳以上。80人

日時 12/8~来年3/9の金曜日19:30~20:45(全12回)

申込 11/6(月)~17(金)17:00 料金 4,200円

卓球教室(シニア)

対象 おおむね50歳以上。30人

日時 12/8~来年3/2の金曜日13:00~15:00(全10回)

申込 11/6(月)~17(金)17:00 料金 3,500円

専門スポーツトレーナーがアドバイス

初心者のためのトレーニングジム講習会

オークアリーナ ☎74-0909

対象 18歳以上。各2人(先着。新規優先)

日時 11/10(金)A13:00~14:00、B14:00~15:00

場所 オークアリーナ

申込 10/23(月)10:00から電話で

料金 420円(定期券・回数券可)

体幹を鍛えしなやかな体を作ろう バランスボール講習会

スポーツ会館トレーニング室 ☎25-5722

対象 中学生以上。各5人(先着。新規優先)

日時 11/5(日)A13:00~14:00、B14:00~15:00

場所 スポーツ会館トレーニング室

申込 10/20(金)10:00から電話で

料金 420円(定期券・回数券可)

倉橋温水プール 水泳記録会

倉橋温水プール ☎50-2018

対象 25m泳げる人。120人(先着)

日時 11/12(日)8:45~15:00 場所 倉橋温水プール

種目 板キック、自由形、背泳ぎ、平泳ぎ、パタフライ、個人メドレー、リレー ※1人2種目まで(リレーを除く)。100m種目を含めた場合は3種目まで可。100m種目は1つ。

申込 10/22(日)までに、申込書を直接またはファクスで同プールへ(FAX☎53-1292)

料金 600円(高校生以下300円)

今からできる介護予防~各種教室の募集~

対象 呉市に住民登録がある65歳以上 ※身体の状態により、利用できない場合があります。

申込 全て11/6(月)までに、直接各申込先窓口で受け付け(電話は不可)。申し込み多数の場合は選考

●からだ元気アップ教室

内容 体操やストレッチを行い、筋力アップを目指します 料金 無料

| 場 所 | 開催期間 | 曜日 | 時 間 | 回数 | 定員 | 申 込 場 所 | |
|-------------|-------------|----|-------------|----|----|-----------|-------------------|
| 昭和まちづくりセンター | 12/1~来年2/23 | 金 | 9:30~11:30 | 12 | 30 | 昭和支所 | 介護保険課、各地域包括支援センター |
| 吉浦まちづくりセンター | 12/7~来年3/15 | 木 | 13:30~15:30 | | 25 | 天応・吉浦の各支所 | |

●高齢者マシントレーニング教室

内容 マシンなどを使用して筋力アップを図ります 料金 無料

| 場 所 | 開催期間 | 曜日 | 時 間 | 回数 | 定員 | 申 込 場 所 | |
|-------------------------|--------------|------------|------------|----|----|----------------------------------|--|
| すこやかセンターくれ | 12/21~来年3/29 | 木 (一部水) | 9:30~11:30 | 12 | 25 | 介護保険課、各地域包括支援センター | |
| 東保健センター (広市民センター 2階) | 11/30~来年2/22 | | | | | 阿賀・広・郷原・仁方の各支所、介護保険課、各地域包括支援センター | |

●おたっしや筋力アップ教室

内容 運動・栄養・口腔の専門スタッフ(健康運動指導士、栄養士、歯科衛生士など)から介護予防の3本柱を学びます

料金 無料(内容により実費負担あり)

| 場 所 | 開催期間 | 曜日 | 時 間 | 回数 | 定員 | 申 込 場 所 | |
|------------|-------------|----|-------------|----|----------|----------------|-------------------|
| 広まちづくりセンター | 12/9~来年3/3 | 土 | 9:30~11:30 | 12 | 20 程度 | 阿賀・広・郷原・仁方の各支所 | 介護保険課、各地域包括支援センター |
| 倉橋体育館 | 12/1~来年2/23 | 金 | 13:30~15:30 | 12 | 30 程度 | 音戸・倉橋の各保健出張所 | |

●すこやかサロン(後期) ※10月から行っている教室の追加募集です。11月から参加できます。

内容 いろいろな趣味の幅を広げ楽しめます 料金 1回100円程度(内容により実費負担あり)

| 場 所 | 開催期間 | 曜日 | 時 間 | 回数 | 定員 | 申 込 場 所 | |
|-----------------------------------|--------------|----|-------------|----|-----------------------|-------------------|--|
| ペアーれんがどおり本館 (中通3-2-18[クレアル6階]) | 11/13~来年3/26 | 月 | 13:30~15:30 | 16 | 男性 6 女性5 女性2 | 介護保険課、各地域包括支援センター | |
| | 11/11~来年3/10 | 土 | | | | ペアーれんがどおり本館 | |

スポーツ



野呂山 グラウンドゴルフ大会

野呂高原ロッジ ☎87-2390

定員 50人 日程 11/2(木) 集合 8:30に筆づくり資料館1階

申込 10/20(金)から電話で 料金 1,000円(弁当付)

みんなで走ろう ロードレース“くれ”

スポーツ振興課 ☎25-3471

対象 市在住または通勤・通学の人(小学生は保護者の承諾が必要)

日時 12/17(日)8:45~(雨天時は7:00に中止を決定。高校・一般は雨天決行)

集合 仁方中学校グラウンド

部門・距離【1km】小学校1・2年生(男女)、3・4年生(男女)

【2km】小学校5・6年生(男女)、中学女子(1年生・フリー)、一般女子(高校生以下を除く)【3km】中学男子(1年生・フリー)

【5km】一般(39歳までの男女。中学生以下を除く)、壮年A(40歳~49歳の男女)、壮年B(50歳以上の男女)

【10km】高校生、一般男子(18歳~49歳まで)、壮年男子(50歳以上)

申込 11/24(金)(必着)までに、62円のはがきでスポーツ振興課へ。住所・氏名・年齢・性別・緊急連絡先・学校または勤務先・出場部門を記入(宛先:〒737-8501[住所不要])

※小学生は保護者の承諾印が必要。決定通知は送付しません。当日は8:00~8:40に受け付けをしてください。

介護保険課 ☎25-3104

第22期呉将棋名人戦・挑戦者決定戦

日本将棋連盟呉将棋愛好会支部 ☎ 090-7777-4768

日時 11/12(日)10:00～(受付9:30～) 場所 市体育館

申込 11/6(月)までに、電話またはファクス・メールで (FAX ☎ 25-0460・✉ sss2001@nifty.com)

料金 1,500円(昼食代含まず)

※優勝者は名人位決定三番勝負への出場権獲得。

●名人位決定三番勝負

日時 11/19(日)12:30～ 場所 入船山記念館

※観戦自由。大盤解説あり。入館料250円必要。

やすうら月の西行祭

同実行委員会 ☎ 090-7501-9015

日程 11/11(土) 場所 安浦まちづくりセンター

内容 11:00～ お茶席(無料)

13:00～ 音戸の舟唄、清盛祭の唄

13:40～ 記念講演「桜の歌の系譜－西行を源流として」
(講師:コスモス短歌会 選者・編集委員 桑原正紀さん)

14:50～ 募集した短歌・俳句作品の表彰式

料金 無料

健康ボウリング教室

呉マリنبowl ☎ ☎23-3737

ボウリングを通じて健康づくり、仲間づくりをしませんか。

定員 各12人 期間 来年1/15(月)～3/2(金)

コース ●午前コース(10:30～13:00)

(1)月曜、(2)火曜、(3)水曜、(4)木曜、(5)金曜(各全7週)

●午後コース(13:30～16:00)

(6)月曜、(7)火曜、(8)水曜、(9)木曜、(10)金曜(各全7週)

場所 呉マリنبowl 申込 電話で随時受け付け中

料金 各2,000円

近隣市町イベント情報

観光振興課 ☎ ☎ 25-3309

県内観光客の周遊を目指し、呉と近隣市町がお互いのまちの広報紙を利用して、各地域のイベントPRを行い、観光を盛り上げます。

さとやま3つ星未来フェスタ(広島市)

ひろしま里山交流プロジェクト実行委員会事務局

☎ 082-513-2634

ひろしま さとやま未来博2017のクロージングイベント。中山間地域のご当地グルメや地元特産品のブースが多数出展します。

日時 11/26(日)10:00～ 場所 旧広島市民球場跡地

フェスティバル江田島2017(江田島市)

江田島青少年交流の家 ☎ ☎ 42-0661

STU48のトークショーや野村忠宏さんの講演、神楽団の上演ほか、江田島特産品を中心としたたくさんの販売ブースがあります。

日時 11/19(日) 場所 江田島青少年交流の家

11月 市の広報番組

問 秘書広報課

☎ ☎ 25-3236

※都合により放送時間を変更することがあります。

★RCCテレビ

こちら!くれきん新聞! 毎週金曜日 18:56～19:00

放送日

3日 中学生の活躍～起業企画～

10日 ものづくりの街～造船の現場～

17日 呉少年合唱団定期演奏会

24日 呉の屋台



※視聴者プレゼント好評実施中。応募方法などは番組で。

★RCCラジオ「一文字弥太郎の週末ナチュラルリスト」内

ちょっと来てくれ 聞いてくれ

第2・第4土曜日 9:05～9:10

放送日

11日 日本遺産WEEK

～旧軍港市 4市がおくる歴史絵巻～

25日 香りの高く爽やかな味をご賞味あれ!

豊のレモン

わくわく情報

秘書広報課 ☎ ☎ 25-3236

※行事内容の問い合わせは、各記事の連絡先へ。

呉高等技術専門学校 技能祭

同校 ☎ ☎ 71-8816

日時 10/28(土)10:00～14:00

場所 呉高等技術専門学校(阿賀中央5-11-17)

内容 各種作業実演、実習作品の展示、模擬店、訓練施設公開

呉特別支援学校 文化祭

同校 ☎ ☎ 33-0300

日時 11/11(土)9:40～14:25

場所 呉特別支援学校(焼山北3-22-1)

内容 日頃の学習成果を披露するステージ発表や展示、バザー、カフェなど

新古美術展 呉美術同好会 ☎ 080-3053-9760

日時 11/18(土)10:00～17:00、19(日)9:00～17:00

場所 虹村共同福祉会館(広多賀谷2-2)

内容 骨董品、美術工芸品、刀剣、甲冑、陶磁器など古物の展示

スコーレ家庭教育講座 自分で考え、行動する子に育てる

～子どものヤル気にスイッチオン!～

スコーレ家庭教育振興協会 ☎ 090-4143-7042

自主性のある子どもの育て方について話します。子育ての悩みを解決するヒントが満載です。

定員 100人(先着) 日時 10/24(火)10:00～11:30(受付9:40～)

場所 広まちづくりセンター5階 申込 事前に電話で

料金 無料 ※託児(先着25人)あり。1人300円。

人口と世帯

8月末現在

| | |
|-----|-----------|
| 人口 | 228,744人 |
| ●男 | 110,561人 |
| ●女 | 118,183人 |
| 前月比 | 331人減 |
| 前年比 | 2,880人減 |
| 世帯 | 111,218世帯 |

カメラとピックスのテーマは「はじめての...」。暑さも和らぎ、風が心地よい日の午後、担当行事の撮影前に近くの公園で軽くランチ。ハァ...今日撮影...いい写真撮れるかなあ...。さっきは美味しそう♡と思って買ったはずのサンドイッチの味も...。広報担当になって何年経っても、撮影前の気持ちはドキドキ...「はじめての...」なのです(笑) エ子

編集後記

中学・高校と放送部だった私は、このワークシヨップをとっても楽しみにしていました。大窪さんが目の前に!CMってそうやって作られているんだ!と、プロの話に大興奮...ハッ、いかん、仕事中心!楽しんでいける高校生を見て、私も部活でラジオ作品を作るとき楽しかったな...と昔をなつかしみ。ああ、10年前に戻りたいなあ...。K美

家族っていいな。

「おはようございますー」威勢の良い声で迎えてくれたのは、倉橋町に住む白井寛之さん（46）。今回の舞台は白井さんが経営するガソリンスタンドです。ここに昔から続く『まちの憩いの場』があると聞いてやって来ました。

白井さんに案内され事務所の中に入ると、朝刊や雑誌が置いてあるテーブルを囲むようにくつろぐ人たちがいます。毎朝7時ごろから、地域の人たちが入れ替わり立ち替わりやってきます。メンバーの年齢は40代から70代。職業も鉄工所や肉屋、設備業や板前などさまざま。みんなが集まれば、地域の話からカープや世界情勢まで、いろいろなネタで盛り



◆事務所内でくつろぐ白井さん（写真下右端）といつものメンバー

上がり、時間が来ればそれぞれが出勤していきます。

この憩いの場がスタートしたのは、白井さんの義父である城戸正彦さんが当時の経営者だった40年ほど前にさかのぼります。当時を知る藤谷和久さんは「先代（城戸さ



ん）は、とにかく面倒見が良かったんですよ」と懐かしそうに話してくれました。特に用事があるわけでもないのに、城戸さんを慕って毎朝みんなが集まるようになったのが原点だといいます。

ところが14年前、白井さんが城戸さんのもとで、見習いとしてガソリンスタンドの仕事を始めた矢先のこと、城戸さんが急死してしまいます。

「不安しかなかったですよ」。店の売り上げはもちろんですが、先代が築き上げてきた『憩いの場』を消滅させたくなかった。白井さんは当時はそう振り返ってくれました。しかし白井さんは持ち前の明るさを前面に、少しずつ地域の人たちの心をつかんでいきました。

30年前から通い続けている小田千郎さんは「ここへ来ると調子が悪うてね」と笑いながら話します。この場所に集い、みんなの顔を見ることが生活の一部として体に染みついていくようです。

「みんなに感謝ですね」。白井さんは、自分を受け入れてくれた地域の人たちの気持ちは何よりもうれしかった。そして今では、人生の先輩たちから自分が一番元気をもらっていると話してくれました。

みんなの心を満タンにして、今日もこの場所から一日が始まります。

呉で輝く若者たち

うちだ みき
内田 美紀さん (26歳)

プロフィール

防衛事務官として日々業務に励む一方、くれマリンクイーンとして呉を盛り上げるため活動中。呉のおすすめスポットは、赤レンガが印象的な呉地方総監部第一庁舎。



吉浦駅から少し歩いたところにある、海上自衛隊最大級の燃料補給基地「呉造修補給所貯油所」。マツダスタジアム約6個分もの広大な敷地には大小さまざまなタンクが並びます。また、陸海空3自衛隊が所属し、いろいろな制服が見られるのも特徴の一つ。そこで防衛事務官として働いているのが内田美紀さんです。

縁の下の力持ち

自衛隊には自衛官のほか、技術職である技官、総務や経理などを担う事務官といった職種があります。

「私は文書の受付や人事に関する手続きなどを行っています。事務官は自衛隊内の縁の下の力持ちのような存在だと思っています」

基地内の環境整備も内田さんたちの仕事の一つ。ときには草むしりや力仕事をこなす必要もあるそうで、「なかなか男性に及ばないことも多いですが…」とはにかみます。

そんな言葉とは裏腹に、てきぱきと仕事をこなしている内田さんの姿が印象的でした。

そうして日々の業務をこなす内田さんですが、実は普段と違

う一面を持っています。

もう一つの姿 「くれマリンクイーン」

内田さんは、今年度のくれマリンクイーンとして呉を盛り上げるため、数々のイベントや式典に参加しています。愛着ある呉に何か恩返しをしたいと応募を決意しました。

「最初は緊張で顔がこわばってしまったり、人前に立つことも苦手でした」

そんな内田さんも今では取材に少し慣れてきた様子。先日は警察署の一日署長を務めるなど活動は多岐にわたります。

呉のイベントで内田さんの笑顔に出会えるかも知れません。



くれマリンクイーンとして活動時の内田さん



スマホやタブレット端末でこのQRコードを読み取るかデジタルブック上で上の写真をタップすると動画を視聴できます。

UD FONT

見やすく読みまちがえにくいユニバーサルデザインフォントを採用しています

■再生紙を使用しています

スマホで読める！ 市政だよりくれ デジタルブック配信中！

- ブラウザでもアプリでも、スマホやタブレットで読める
- 7言語で読める・聞ける（音声読み上げ対応）
- 【日・英・中（簡体）・中（繁体）・韓・タイ・ポルトガル語】
- 文字サイズを調整できる ○動画や写真も楽しめる



Delivering e-book in English
简体中文电子书发布中
繁體中文電子書發布中
한국어 전자 도서 열람 가능



ในระหว่างการจัดส่ง หนังสือดิจิทัล
Entregar e-book em Português

無料 FREE APP



※ブラウザ版は音声読み上げには対応しておりません。音声読み上げには、無料アプリ（カタボケス）のインストールが必要です。