

市政だより *くれ* 12

令和元年
(2019)
11月10日発行
vol. 826

住む人たちが
つなぐ建物のストーリー



磨けば光る宝がそこに 建物 × アイデアの化学反応

建物は人が使ってこそ、生きるものです。まちのなかには、面白い個性や魅力を持っているのに、人々に気づかれず眠ったままの建物が潜んでいます。そんな建物に新しい機能やデザインを施し、建物が持っている魅力を再び引き出す手法—「リノベーション」。

この手法を用いて、まちの建物を復活させている人たちの声を聞きました。

問 商工振興課 ☎25-3815

Renovation

新たなアイデアや価値の創造

リノベーションの世界へようこそ



デザイナー
×
リノベーション
4ページ

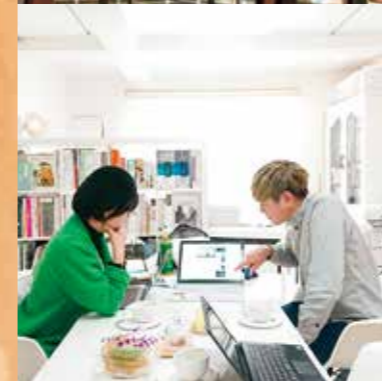

アドバイザー
×
リノベーション
5ページ



ビジネス改革
×
リノベーション
6ページ





建物が生き返る瞬間

やまね まり
山根 麻里

プロフィール
TOWN DESIGN LABO
共同代表

空き家の活用を考えるきっかけ作りから現場作業まで広くサポート。各地で行う勉強会はいつも大盛況。

1



1. 10月26日に開催された「空き店舗めぐり」では、実際の空き店舗を用いてリノベーションを想定し、コスト面など現実的なイメージを掴んだ

2. イメージ模型で間取りを確認

3. 古民家に集まって勉強をする「空き家の学校」は、参加者同士で情報交換し、活用方法を考える貴重な場に

2



3

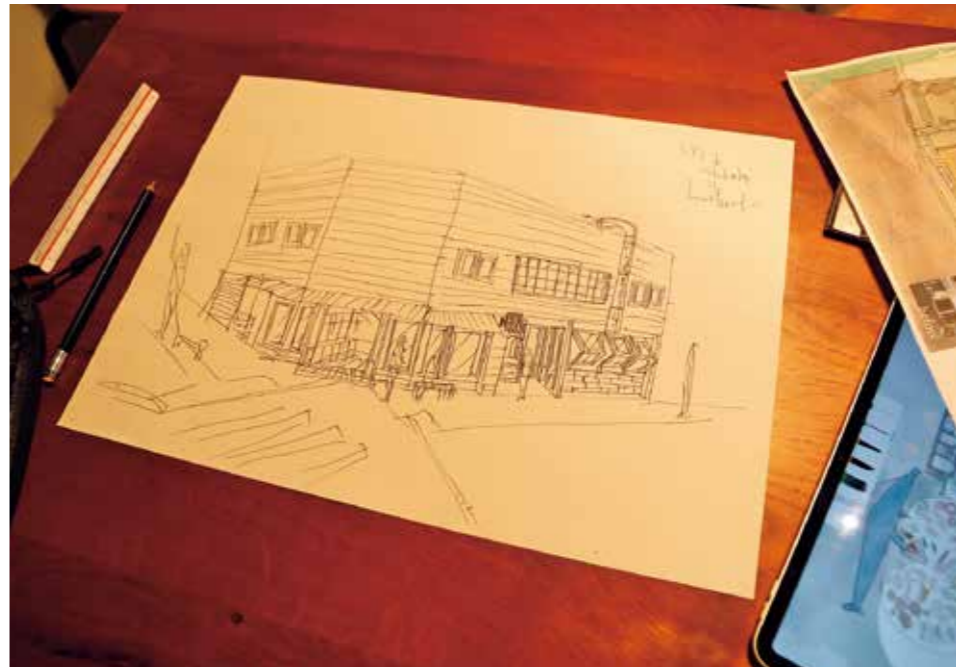

▲一枚のデザインスケッチから、止まっていた建物の物語が再び動き出す



引き算もデザイン

なかもと ひろゆき
中本 尋之

プロフィール
FATHOM (ファゾム) 代表
数々のリノベーションデザインを手掛け、建物が持つ魅力を最大限に引き出す手腕は国外専門誌も注目するほど。

実は、空き家のリノベーションで重要な作業って、「掃除」なんです。一番最初にとりかかると作業ですが、一番労力のいる過程ですし、片付けをすることで、そこに住んできた人の物語が見えてきて建物の歴史が分かってくるので、建物の個性が見えてきたりします。壊せば二度とないその個性や、過去が紡いだからその魅力はまちの財産でもあるので、未来へつなぐお手伝い

唯一無二の個性だから

「一緒に解決していこう」というのがモットーです。特に、慣れない人には、法務や税金といった手続きの問題などが大きな壁となります。それを取り払い、前に進めるよう専門家を招いて勉強会を開催したり相談役になるのが私たちの仕事です。実際に作業もお手伝いし、

悩みの「種」の間に…

空き家の問題は多岐にわたり、一筋縄ではいかないもの。さまざまな問題に直面したとき、まず「考える」ということが一つのハードルになります。



①看板を外すと姿を見せた小窓を…

「削ること」からスタート
僕の中では、解体工事からデザインが始まっています。建物って面白くて、当時建てた人たちの労力や思いが個性として出ていて「ここは、いい表情しているな」という部分必ずあるので、その部分は残して、引き継いで、この建物にしか出せない「空間」を創ることを考えています。
だから、デザインって一般的には「創ること」なんですけど、僕の中では「削ること」からスタートですね。削った部分にお客様と一緒に練った思いを詰め込んで、空間を表現することが僕の役目です。



4

4. 仲間と協力して創りあげるリノベーションは、建物に対する「愛情」がたくさん詰まっている

5. TOWN DESIGN LABO (タウンデザインラボ) の創設者の3人。左側が山根さん

6. ただの作業としての「掃除」ではなく、これまで住んできた人が建物に刻んだ歴史を確認しながら行っていく

※専門職に頼らず自分たちで作業をすること



5

新生活が営まれている姿をみたときだったり。「ああ、この建物は生き返ったな」と確信できたときの達成感がリノベーションの大きな魅力です。

人が住んでこそその建物

をしなくてはいけないという意識を持って取り組んでいます。



6

建物は人間が住むために作られたモノなので、人が使わないと血が通わないんですね。息が絶えかけているところを次の使い手のために整備していると、建物が生き返っていく瞬間に立ち会うことがあるんです。それは、掃除のときやDIY(※)のときだったり、完成したときだったり、そこで実際に新生活が営まれている姿をみたときだったり。「ああ、この建物は生き返ったな」と確信できたときの達成感がリノベーションの大きな魅力です。

建物はしゃべる!?



②玄関にするイメージを画として具体的に掴んで…

現場には、いろいろなヒントがあるんですよ。ある程度、完成イメージを持って解体を進めているうちに建物からメッセージをもらえます。「この部分活かしてくれよ!」とか「ここ残したら良い仕事するよ!」みたいに語りかけられている気がして。だから、ある現場でふさがれて使われていなかった窓を見つけたとき、「これは面白い玄関になる!」と感じて、その場ですぐ、イメージを全部練り直したこともあります。もちろん大変ですけど、それ以上にワクワクしますよね。「良いモノが出来るぞ!」って。



③再び息吹が吹き込まれた建物はまちをおしゃれに彩る

建物の表情を感じて
空間の中に異なった時間軸が張り巡らされているのが、リノベーション物件の特長です。完成した建物はこれまでの歴史を感じる古い部分と、まささらな部分とが混在しています。見渡せば、壁に、床に、同じ建物内なのに表情が違う。新築の建物にはない絶妙に不思議な空間が出来上がるのが、たまらなく面白いところです。その空間でお店が営まれ、また新たな歴史が刻まれていくのを見たときが達成感を得られる瞬間ですね。こうやって歴史を刻んでいくことで建物は深みを増して、より魅力的な佇まいになるのです。

まちの当事者になろう。 そうだ、リノベーションまちづくりに参加しよう。

呉で来年2月7日～9日に行われる空き家や空き店舗の活用について学ぶ「リノベーションスクール」の開催に先立って、企画・運営を行っている河野さんにお話を伺った—

まちづくりを楽しもう
自分が暮らすまちに対して、「何か変化やアクションを起こしたい」という気持ちを抱えている人が、まちにある遊休不動産を活かして事業をはじめ、機会とそそのための支援プログラムを提供しているのが「リノベーションスクール」です。

暮らしはその手で創れる
スクールを通して、みなさんに伝えたいのは「まちの当事者になろう」ということです。それは自分が暮らすまちで、まわりにあるヒト・モノ・コトを他人事にしないという意識です。ないものねだりではなく、まちに今ある資源を活かす。

では、その資源とは何か。どんなコンテンツがあると、まちの暮らしが楽しく好きになるか。スクールでの3日間は、まちと自分と向き合う時間でもあります。そうして、仲間たちとほいほい暮らしを自分たちの手でつくる機会や感覚を得ること、まちへの愛着や暮らしの幸福度が満たされます。



1. ゆったりとした空間で楽しむ食事は格別
2. こだわりのランチはまるで「食べる呉服」
3. カフェの余韻に浸りながら、買い物も楽しめる
4. 天井を見上げれば梁（はり）から老舗の風格が

店の改革が縁を運んだ

かずた ゆういち
数田 祐一

プロフィール
数田呉服店 専務
店舗を大刷新した老舗の5代目。のれんをくぐったその向こう側は、至福のひとつときに包まれた空間。

使命感に火がついた

店舗を改装する以前は、80歳になる祖母が母とお店に出ているのを見ていましたが、まだ明確に後を継ごうという気持ちはありませんでした。

でも、地元から若い人が出て行ってしまい、お客様の年齢層も高くなっていく現状に気づいたときにスイッチが入りましたね。4代続いてきたお店の将来を考えると、プラスチックで新規のニーズを生み出すことが必要だと感じ、時代に合ったビジネスにモデルチェンジすることが自分の「使命」だと感じ始めました。

研究が生んだ独自性

じゃあどうすれば良いか、家族で何度も話し合いを重ねました。アイデアを得るため、面白い取り組みをしているお店があれば、遠方でも足を伸ばして研究に行きました。そして、行き着いた答えが「天仁庵」でした。みんなが集まりやすい空間である「カフェ」と、若手作家の作品「クラフト」、呉服屋として

の「ブティック」そして「着物」という四本柱のコーポレーションは、どのお店にもない「呉服屋さんらしいカフェ」として面白い化学反応を起こすと考えたのです。

くしくも当時は、テレビドラマで平清盛が取り上げられることもあり、注目を集めるベストタイミングと捉えて、平成23年に満を持してリニューアルオープンしました。

老舗がつくる「新」

「呉服屋さんらしいカフェ」というコンセプトの下、食材もこだわっています。食のセレクトショップのような感じで「いいな」と思う四季折々の食材で作るこだわりの料理です。

そして、カフェでゆっくり時間を過ごしながら、おしゃれも楽しめるようにあえてカフェとブティックの仕切りはなく、一体の空間となっています。これはリノベーションしたからこそ創れたお店の空間だなと感じます。カフェとショッピングの時間がゆったりとつながっている雰囲気はここにしかないと思います。

ます。

リノベーションが縁を呼ぶ

お店から人の縁が広がっていったと感じています。オーピングスタッフだった子が、近くで雑貨屋さんを始めたり、お店のリノベーションがきっかけで空き家のリノベーションにも着手し、新潟から画家の人がやってきて、まちの人に溶け込んで生活していたり、リノベーションが人の縁を運んでくれているなど実感しています。そしてその人の縁がきっかけとなって音戸のまちの魅力が広がっているのだと思います。



お店の歴史を見届けてきた反物を保管する箱が今日もお客さんを出迎える

やる気スイッチ請負人

こうの しんぺい
河野 慎平

プロフィール
リノベリング 担当者
全国各地で遊休不動産を題材に、参加者のアイデアを引き出し、様々な人たちの「行動意欲」にスイッチを入れてまちづくりに貢献している。



別のまちで開催した際、受講した子育て中のお母さんは、最終日の公開プレゼンで「過去と他人は変えられないけれど、未来と自分は変えられる」ことに気づき、スクール後、仲間のお母さんたちと共に新しい事業をスタートさせました。もちろんスピードは人それぞれですが、全国各地で卒業生たちが前向きに歩みを進めています。「主体的にまちの暮らしを楽しみたい」という方のエントリーをぜひお待ちしております！

リノベーションスクール@呉 事前講演会

第3回 ー好きなことしてまちづくりー

講師 グランドレベル代表取締役 田中 元子さん
日時 11/26(火)13:30～15:30(開場13:00)
場所 BABEL(中通4-2-14)

第4回 ー当事者市民が育てる日常の風景ー

講師 まめくらし代表取締役 青木 純さん
日時 12/18(水)18:00～20:00(開場17:30)
場所 ビュー・ポートくれ3階ホール(中通1-1-2)
問 商工振興課 ☎25-3815



平成30年7月豪雨 被災者支援制度

※詳しくは、各問い合わせ先へ。

呉市復興計画(地区計画)を策定しました

問 復興総室 ☎ 25-5627

特に大きな被害を受けた天応・安浦地区を対象として、9/27に「呉市復興計画(地区計画)」を策定しました。この計画は、平成31年3月に策定した「呉市復興計画」の「基本理念」、「基本方針」に基づき、両地区における復旧・復興に必要な施策や具体的な取り組みをまとめたものです。

「呉市復興計画(地区計画)」は、市ホームページに掲載するとともに、天応・安浦市民センターに閲覧用の冊子を置いています。

【12/3(火)から】市営住宅入居希望者募集

問 くれせん ☎ 32-2488

対象 平成30年7月豪雨で被災され、住宅に困っている人

申込 12/3(火)~11(水)に郵送でくれせんへ(宛先:〒737-0811西中央4-6-3)

※募集案内(申込整理票)は、住宅政策課・各市民センターで配布。

必要なもの 呉市営住宅申込整理票、抽選番号・抽選結果通知用はがき(切手を貼付)

※物件は12/3(火)に公表。抽選当選者は、入居資格本審査のために別途書類が必要です。

今後の交通まちづくりに向けてフォーラムを開催します

問 呉駅周辺事業推進室 ☎ 25-3227

呉市では、呉駅周辺を鉄道・バス・港の総合交通拠点に、そして、まちづくりの核としていく「呉駅周辺地域総合開発」の検討を進めているとともに、この総合開発と連動し、次世代モビリティが呉市の未来を変えていく、交通まちづくりの実現を目指しています。

このフォーラムでは、都市交通分野などにおける国内屈指の専門家を招き、次世代モビリティを取り巻く状況や、今後の交通まちづくりの在り方についての講演とともに、市長自らも、呉市が目指す交通まちづくりへの熱い思いを話します。

日時 11/27(水)17:00~(開場16:30)

場所 新日本造機ホール(くれ絆ホール)

料金 無料 ※事前申し込み不要。

●次世代モビリティを体感 特別見学会

時間 フォーラム開催時間の前後

場所 市役所構内(旧臨時駐車場(中央公園横など))

※12月初旬には、次世代バス「SORA」に無料で体験乗車できる交通社会実験の開催を予定しています。詳しくは市ホームページでお知らせします。



すこやか健康	自分みがき	イベント	相談	暮らし	32	20	18	9	目次
27	23	20	14	9	連載コラム	天応復興イベント「がんばろう天応 歩みだそう未来へ」/「ひろひろ」クリスマス会/2019がんばろう呉!! スペシャルコンサート など	カメラトピックス「みんなが主役! あきまつり」	住民票などへの旧氏(旧姓)併記ができます/入浴事故を防ぐ5つのポイント/市有地売却一般競争入札/防災情報メールの登録 など	《今月の注目記事》
スポーツ	芸術・文化	子ども広場	そのほか	募集	呉で輝く若者たち				
29	25	22	15	13					

【記号の説明】 ... 呉市ホームページ [www.city.kure.lg.jp] から詳しい情報を見ることができます。

呉

信用金庫ホール ネーミングライツパートナー記念

芸術・文化

綾戸智恵LIVE2020~DO JAZZ Good Show!~ (ドゥ・ジャズ・ヨイショ!)

問 呉信用金庫ホール(文化ホール) ☎ 25-7878



3歳でクラシックピアノをはじめ、17歳で単身渡米。2001年、第51回芸術選奨文部科学大臣新人賞(大衆芸能部門)受賞。2003年、紅白歌合戦で熱唱した「テネシー・ワルツ」が大きな話題となり、これまでに売り上げたCDの枚数は100万枚を超えています。還暦を過ぎた今も、絶妙なトークと個性的なステージで多くのファンを魅了する綾戸智恵の元気でパワフルなJAZZをお楽しみください。

日時 来年3/7(土)15:30~(開場15:00)

場所 呉信用金庫ホール(文化ホール)

出演 綾戸智恵

チケット 11/3(祝)から同ホール・市内各プレイガイドで

料金 5,500円

人

権週間(12月4日~10日)はイベントいっぱい

イベント

12月3日~9日は「障害者週間」

楽しみながら人権についての理解を深めることができるイベントを開催します。

輝いて☆くれ ヒューマン・フェスタ2019

日程 12/7(土) **場所** 呉信用金庫ホール(文化ホール)

●ふれあいコンサート(10:30~12:30)

障害福祉課 ☎ 25-3523

「元年~きっと来る明日へ」をテーマに、誰もが自分らしく安心して暮らせる地域社会を目指して、障害がある仲間、ボランティア、観客と一緒に楽しむコンサートです。



●ふれあいバザール(10:00~14:00)

障害福祉課 ☎ 25-3523

障害者就労施設の製品を紹介・販売します。

●人権映画上映・講演会(13:45~16:20)

「ぼけますから、よろしくお願ひします。」

人権センター ☎ 25-3465

講師 映画監督 信友直子さん

※入場券(無料)は、11/20(水)から人権センター(市役所1階)、各市民センター、各まちづくりセンターで配布。1人3枚まで。

※託児あり(6カ月~就学前児童・無料・先着5人)。11/20(水)~25(月)に、子どもの氏名(ふりがなも)・年齢(月齢)、性別、保護者の住所・氏名・電話番号を人権センターへ連絡。

そのほかの人権週間関連イベント

●児童・生徒の「人権啓発ポスター・絵画展」

人権センター ☎ 25-3465

期間 12/6(金)~12(木)8:00~20:00

場所 市役所1階 多目的室
※表彰式を12/7(土)10:30から、新日本造機ホール(くれ絆ホール)で行います。

●特設人権相談所

呉人権擁護委員協議会(広島法務局呉支局)

☎ 21-9288

人権、家族、近所のトラブルなどの相談に応じます(秘密厳守)。

日時 12/7(土)10:00~16:00

場所 市役所1階 多目的室

●人権啓発活動パネル展

呉人権擁護委員協議会(広島法務局呉支局) ☎ 21-9288

全国中学生人権作文コンテスト呉地区大会の優秀作品展です。

期間 12/6(金)~12(木)8:00~20:00

場所 市役所1階 多目的室

※全国中学生人権作文コンテスト呉地区大会の表彰式を12/7(土)13:00から、新日本造機ホール(くれ絆ホール)で行います。

●わたしの「いのち」メッセージ展

人権センター ☎ 25-3179

市内8隣保館が公募した絵てがみの展示を行います。開催日など詳しくは市ホームページでお知らせします。

満70歳になったら
いきいきパスの申請を

満70歳の誕生日から「いきいきパス」が利用できるので申請してください。申請は誕生日の2カ月前から受け付けています。いきいきパスの申請を

満70歳の誕生日から「いきいきパス」が利用できるので申請してください。申請は誕生日の2カ月前から受け付けています。いきいきパスの申請を

満70歳の誕生日から「いきいきパス」が利用できるので申請してください。申請は誕生日の2カ月前から受け付けています。いきいきパスの申請を

満70歳の誕生日から「いきいきパス」が利用できるので申請してください。申請は誕生日の2カ月前から受け付けています。いきいきパスの申請を



住民票などの
旧氏(旧姓)併記ができます

市民窓口課 ☎25-3161

法令などの改正により、住民票の写し・マイナンバーカード・印鑑登録証明書などへ「旧氏」を併記することができるようになりました。

旧氏の併記は本人からの申し出が必要です。また、これにより印鑑登録も旧氏の使用ができるようになります。

※併記する旧氏は一人にひとつだけです。旧氏併記の申し出をした場合、住民票の写しなどにおいて旧氏の記載を省略することはできません。

税など
納付相談をご利用ください

市税・国民健康保険料・後期高齢者医療保険料・介護保険料・住宅使用料・保育料などの収納率向上に取り組んでいます。市税などは、人々が健康で安心して生活を送ることができるよう、福祉や教育、道路整備など、さまざまな事業を進めるため

国保・後期高齢・介護保険料
納付証明書の発行

滞納は、納期内に納付していただく人が多いと公平性を欠き、市の財政を圧迫し、住民サービスに支障をきたすことにつながります。

滞納している人は速やかに納めてください。

●滞納処分を強化
納付相談もなく、市税などを納めていない人は、給与や預貯金などの財産を差し押さえます。

●出前納付相談(12月)
滞納している人を戸別に訪問し、相談に応じます。一度に納められない人は分割して納付する方法もありますので、相談してください。

●市税
※納付には、便利で確実な口座振替をご利用ください。

●取納課 ☎25-3201

●国民健康保険料
保険年金課 ☎25-3153

●後期高齢者医療保険料
保険年金課 ☎25-3156

●介護保険料
介護保険課 ☎25-3176

●住宅使用料
くれせん(指定管理者)
☎21-5616

●保育料
子育て施設課
☎25-3518

来年1月31日(金)までに申告を
住宅用地は税を軽減

住宅の敷地として使われている土地は、特例措置で固定資産税・都市計画税が軽減されます。次の土地の所有者は来年1月31日(金)までに申告してください。

●対象
今年、台風・火事などの災害により住宅が滅失した土地(一定要件あり)

●来年1月1日現在で、古い住宅を取り壊し、新しい住宅を建設中の土地(一定要件あり)

●今年、住宅以外の建物を住宅に建て替えた土地、建物の使用目的を住宅に変更した土地

●住宅を住宅以外の建物に変更した場合も申告が必要です。住宅用地でなくなった場合は、税の軽減の特例措置は適用されません。

《家を壊したら連絡を》
家屋の一部や全部を取り壊したときは連絡してください。

※法務局で滅失登記をした人は必要ありません。

12月は
食品表示適正化推進月間

生活衛生課 ☎25-3536
食品の表示は「食品表示法」

などによって表示のルールが定められています。
広島県では食品の流通量も多く、年末年始に限定された商品も出回る12月を広島県食品表示適正化推進月間とし、関係機関が連携してスーパーや食品製造施設などの食品表示の点検を行います。

買い物をするときには、表示をよく確かめて購入しましょう。

12月2日から
パスポートの受付窓口拡大

広島県国際課旅券グループ
市民窓口課 ☎25-3522

現在、パスポートの受付窓口は住民登録のある市町のみですが、12月2日(月)から、県内どの市町でも申請などの手続きができるようになります。

住所以外の市町で交付申請をする場合は、必ず住民票の写しを持参し、申請者本人が手続きしてください(代理での申請はできません)。

パスポートの交付は申請した市町の窓口です。受付時間などは、市町によって異なります。

※詳しくは県
hiroshima.lg.jp/
soshiki/38/を確認
してください。



12月3日～9日は障害者週間

問 障害福祉課 ☎25-3523

障害のある人の福祉への関心と理解を深め、また障害のある人が社会、経済、文化、その他あらゆる分野の活動に積極的に参加する意欲を高めるための週間です。

知っていますか？ 障害者差別解消法

行政機関(国・県・市町村など)や事業所(会社・お店など)が、「障害者」に対して「不当な差別的取扱いの禁止」と「合理的配慮の提供」を行うよう定められていて、障害のある人もない人も、互いに、その人らしさを認め合いながら、共に生きる社会をつくるための法律です。

Q. 「不当な差別的取扱いの禁止」とは？

A. 行政機関や事業所が、障害のある人へ正当な理由なく、サービスの提供や施設の利用を拒否したり制限したりすることを禁止しています。



受付の対応を拒否する。



保護者や介助者が一緒にいないとお店に入れない。

Q. 「合理的配慮の提供」とは？

A. 障害のある人が、日常生活や社会生活のなかで難しく感じていることについて、何らかの配慮をして欲しいと意思を伝えた場合、行政機関や事業所は、負担が重すぎない範囲で対応する必要があります。



自分で書くことができない人の意思を十分に確認しながら代筆する



段差がある場合に、スロープなどを使って補助する。

この法律による、一般市民への法的義務や罰則はありませんが、社会で暮らすすべての人の心遣いにより共生社会は実現します。

知っていますか？ シンボルマーク



《答え》

- ① 障害者のための国際シンボルマーク(障害のある人が利用しやすい建物・施設を表す世界共通のマーク)
- ② 身体障害者標識(肢体不自由であることを理由に免許に条件を付されている人が運転する車に表示するマーク)
- ③ ヘルプマーク(義足や人工関節を使用している人、内部障害や難病の人など、援助や配慮を必要としていることが外見では分からない人が、周囲に援助や配慮を必要としていることを知らせ、援助を受けやすくすることができるマーク)
- ④ 思いやり駐車場利用証(障害のある人、難病の人、高齢者、妊産婦など、車の乗り降りや歩行が困難な人が、公共施設やショッピングセンターなどに設けられた専用のスペースに駐車するための利用証。対象者によって2種類に分かれています)

知っているマークはありましたか？これらのマークを見かけたときは、ご理解・ご協力をお願いします。

介護認定の更新申請を忘れずに

介護保険の要介護認定有効期間が12月31日までの人は手続きしてください。

問 介護保険課 ☎25-3175

12月1日は世界エイズデー キャンペーンとパネル展

保健総務課 ☎25-3525

HIV(ヒト免疫不全ウイルス)の感染は、一人一人の予防行動で防ぐことができます。また、エイズについての理解を深め、患者を支え、共に生きる社会を目指しましょう。

テーマ UP DATE! 話そう、HIV/エイズのとらえ方、検査・治療・支援

●**早朝街頭キャンペーン**

広島国際大学、広島文化学園大学の学生と一緒に、啓発ディスプレイを配布します。

日時 11月29日(金)7時30分～9時

場所 呉・安芸阿賀・新広・広の各駅前

●**エイズパネル展**

日時 11月25日(月)～12月6日(金)
場所 広市民センター1階

《エイズ検査を受けよう》

保健所の検査は予約制で、匿名・無料です。12月のエイズ相談(検査)日程は17ページで。

入浴事故を防ぐ5つのポイント

消防局警防課 ☎26-0313

入浴中の事故の5割は、12月～2月に集中していると言われています。浴槽内での事故を防ぐために、次のことを注意しましょう。

- 入浴前に脱衣所・浴槽を暖める
- 長湯・高温浴を避ける
- 浴槽から急に立ち上がらずゆっくり立ち上がる
- 飲酒・飲食後の入浴はやめる
- 入浴時には家族に知らせ、家族はこまめに声を掛ける
- ★ 入浴中におかしいと思ったら119番をしましょう。

暖房機器など安全に取り扱しましょう

消防局警防課 ☎26-0323

これからの寒い季節には家庭で暖房機器を使う機会も多くなります。暖房機器による火災は、住宅火災の原因の一つに挙げられます。

スプレー缶など、破裂の可能性があるものや、洗濯物・布団などの燃えやすいものは暖房機器などの近くに置かないようにしましょう。

12月の献血バス

※400mlのみ。

地域協働課 ☎25-3501

●**藤三安浦ショッピングセンター**

日時 12月2日(月)9時30分～11時30分、12時45分～15時30分

●**藤三阿賀ショッピングセンター**

日時 12月6日(金)9時30分～11時30分、12時45分～15時30分

事前申請はお済みですか? プレミアム商品券

呉市プレミアム付商品券コールセンター ☎0120-826-5555

非課税者・子育て世帯を対象としたプレミアム付商品券(呉氏プレミアム商品券)の販売と使用が始まっています。

非課税者(住民税課税者の生計同一者、生活保護受給者などを除く)は事前申請が必要です。購入を希望する人で申請していない人は早めに申請してください。事前申請の後、審査し、対象となった人に購入引換券を送付

※購入引換券は再発行できません。無くさないよう大切に取扱いしてください。

年末交通事故防止 県民総ぐるみ運動

地域協働課 ☎25-3221

期間 12月1日(日)～10日(火)

スローガン

危険だよ スマホに夢中のその君

運動の重点

- 高齢者の交通事故防止
- 飲酒運転の根絶
- 自転車の安全利用の推進

家庭の水銀使用製品廃棄物の 処理方法

環境政策課 ☎25-3302

夕暮れ時や夜間に交通事故が多発する傾向があります。反射材用品などを活用し、交通事故に注意してください。

水銀を含む可能性がある家庭ごみのうち、水銀体温計、水銀式血圧計、乾電池(ボタン、リチウム、ニカド電池は除く)、蛍光管・HIDランプなどは「有害ごみ」として分別収集していただきますので、ごみ出しルールを守って出してください。

12月の夜間小児救急当番病院

問 福祉保健課 ☎25-3524

病院に行くべきか悩んだら小児救急電話相談
看護師などが、症状に応じて適切な対処の仕方や受診する病院などをアドバイスします。
プッシュ回線・携帯電話 ☎#8000
ダイヤル回線・公衆電話・IP電話など ☎082-505-1399
実施時間 毎日19:00～翌8:00

夜間(毎日)	19:00 ～ 22:40 (※1)	小児科	● 毎日 呉市医師会小児夜間救急センター ☎32-1299(朝日町15-24)
	19:00 ～ 23:00	薬局	● 毎日 呉市薬剤師会小児夜間救急調剤センター ☎32-7677(朝日町14-6)
	22:40 ～ 翌8:30 (※2)	小児科	● 月・水・木・土曜日 国立病院機構呉医療センター ☎23-1020(青山町3-1) ● 火・金・日曜日 中国労災病院 ☎72-7171(広多賀谷1-5-1)
	※1症状の程度により23:00を大幅に越えて処置が必要なときは公的病院を紹介する場合があります。 ※2できるだけ22:40までにまず呉市医師会小児夜間救急センターで受診してください。紹介状を持たず、中国労災病院・呉医療センターを受診した場合は、別途費用がかかります。詳しくは、各病院へ問い合わせください。なお、時間帯は日付が変わっても同じ病院が担当します。		

●**そのほか比較的軽微な症状の人が受診する医療機関**

夜間(平日)	19:30 ～ 22:40	内科	呉市医師会内科夜間救急センター ☎32-1299(朝日町15-24)
日曜祝日	9:00 ～ 18:00	内科 小児科 外科	呉市医師会休日急患センター ☎32-1299(朝日町15-24)
		薬局	呉市薬剤師会センター ☎32-7677(朝日町14-6)

※平日の昼間は近くのかかりつけ医療機関を利用してください。発熱や下痢、嘔吐、せきなど比較的軽微な症状の場合に上記センターを利用してください。

市有地売却一般競争入札 管財課 ☎25-3382

申込 来年1/14(火)～17(金)に直接管財課窓口へ
※仲介手数料・登記手数料不要。詳しくは、パンフレット(管財課で配布)や市ホームページで。

●**一般競争入札**

No	所在地	面積(m ²)	最低売却価格(円)
1	西中央1丁目6番33	50.01	3,770,000
2	苗代町字八幡野10025番1	1,028.65	5,660,000
3	広横路1丁目2009番2	78.19	3,970,000
4	安浦町中央北2丁目1016番1	611.1	23,600,000
5	倉橋町字石持159番1 外4筆	1,485.31	13,000,000

(内容は変更する場合があります)

●**一般分譲**

No	所在地	面積(m ²)	分譲価格(円)
1	安浦町中央北1丁目1001番1	319.5	10,500,000
2	安浦町中央北1丁目1012番6	463.6	15,900,000
3	安浦町中央北2丁目1001番2	431.6	15,600,000
4	安浦町中央6丁目1002番3	377.44	12,400,000

(内容は変更する場合があります)

募集

呉信用金庫ホール グランドピアノ一般開放

呉信用金庫ホール(文化ホール) ☎25-7878

対象 ピアノ経験3年以上(音楽教室での経験程度で可)の小学生以上
日時 来年1/11(土)・12日10:00～17:40(準備、片付け含む1時間)
定員 12組(申し込み多数の場合は抽選)
申込 12/20(金)(必着)までに申込書を同ホールへ
※申込書は、同ホール・まちづくりセンターなどで配布。郵送希望の場合は電話で。
料金 無料 ※使用目的に制限はありませんが、レッスン料や入場料を伴う営利活動には利用できません。

呉市立美術館 展示室の貸し出し

呉市立美術館 ☎25-2007

対象 市在住または市に通勤する個人・グループ(年1回)
使用期間 本館 来年4/2(木)～19日、6/10(水)～21日
別館ギャラリー 来年4/1(水)～9/30(水)
※いずれも火曜日(休館日)を除く。5/5(祝)は開館、5/7(木)は休館。
申込 12/4(水)～9月10:00～16:00に直接美術館窓口へ
※申し込みが他団体と重複した場合の調整や説明会を12/15日10:00から行いますので、責任者は必ず出席して下さい。

安全・安心に向け 送水ルートを整備しています

上下水道局 問 計画課 ☎26-1628

～ 県営水道の送水トンネル整備工事を推進中 ～

呉市の水道水は、約8割を太田川の水でまかっていますが、事故・災害による送水ルートの遮断で、過去に2回の大規模な断水が発生しました。現在、県が安芸郡海田町から呉市までの14kmの区間で、新しい送水トンネル(二期トンネル)を建設しています。この工事は、平成18年に発生した送水トンネルの崩落に伴う断水事故を教訓として、災害・事故などに強い供給体制を築くため、さまざまな調査を経た後、平成28年度から本格的に工事を開始しています。令和4年3月の完成を目指して工事を進めており、この二期トンネルの完成によって、送水ルートの二重化が実現し、万一の事故などに備えた安心できる水の供給体制が確立されます。



坑内の状況



最少内径
約2.2m

覆工:
吹付コンクリート



送水トンネルのルート

既存の送水ルート
新しい送水ルート(二期トンネル)

【工事の施工に関するお問い合わせ】
広島県広島水道事務所建設課 ☎082-827-1124

呉市は「広島県被災市町合同任期付職員採用試験」に参加し、復旧・復興のために必要な土木職の職員を募集します。
試験日 来年1月19日(日) ※事前に書類審査あり。申込 12月13日(金)までに必要書類を広島県庁市町行財政課へ ※申込書は人事課各市民センター・市ホームページなどで。

熱意ある人求む 自衛官(高等工科学校生徒など)
自衛隊広島地方協力本部呉地域事務所へ ☎ 23-1226
●自衛官候補生(男子・女子)
受付 随時
●陸上自衛隊高等工科学校(横須賀)生徒
推薦 11/29(金)まで(中学校長または中等教育学校長の推薦が必要)
一般 来年1/6(月)まで
※詳しくは、自衛隊広島地方協力本部 ☎ www.mod.go.jp/pco/hiroshima/で。

音戸の舟唄全国大会 文化振興課へ ☎ 25-3463
来年1/26(日)に音戸まちづくりセンターで開催する、音戸の舟唄全国大会の参加者を募集します。
募集人数 ジュニアの部(中学生以下) 20人
一般の部 100人
申込 12/2(月)までに申込書を直接または郵送で文化振興課へ(宛先:737-8501 [住所不要]) ※申込書は、文化振興課・各まちづくりセンターで配布。料金 2,000円

食品・酒類 海外バイヤー招へい商談会の出展
商工振興課へ ☎ 25-3152
来年2/5(水)・6(木)にリーガロイヤルホテル広島で開催する、広島県・広島広域都市圏などの食品・酒類の海外販路拡大を図る商談会への出展を募集します。
対象 食品・酒類 申込 12/6(金)までにジェトロ広島へ(右のQRコードを利用してください)
出展料 無料

おうちで3010セミナー 環境政策課へ ☎ 25-3301
冷蔵庫を定期的(毎月10日と30日)にチェック・整理することで、食品ロスの削減につなげる「おうちで3010運動」。この運動の開始を記念して、セミナーを開催します。片付けのプロからヒントをもらいませんか?
日時 11/26(火)14:00~ 場所 市役所7階会議室
講師 国枝かつみさん(整理収納アドバイザー)
料金 無料 ※事前申し込み不要。

地域デビュー応援講座(プラチナ大学)
地域協働課へ ☎ 25-3284
対象 地域デビューしたい人・迎えたい人、地域活動やボランティア活動に関心のある人、既に地域活動をしている人
日時 (1)来年1/11(土)13:00~15:00、(2)1/19(日)10:00~12:00、(3)2/1(土)13:00~15:00、(4)2/6(木)10:00~12:00、(5)2/11(金)13:00~15:00(全5回連続講座)
場所 くれ協働センター(市役所1階) ※現地集合解散あり。
内容 (1)地域活動デビューのススム、(2)(4)地域活動を体験しよう、(3)地域活動を分析しよう、(5)地域活動デビューに向けて
講師 ひろしまNPOセンター専務理事・事務局長 松原裕樹さんほか
定員 30人(先着) 申込 11/20(水)から電話またはファクス・メールで(FAX ☎ 25-3013・✉ tiiki@city.kure.lg.jp) 料金 無料

川尻公園墓地の使用者 環境政策課へ ☎ 25-3298
区画数 1区画 面積 5㎡
申込 11/11(月)~29(金)(必着)に申込書を直接または郵送で環境政策課へ(〒737-8501 [住所不要])
抽選会 12/17(火) 料金 永代使用料 100万円 永代管理料 20万円 ※詳しくは、市ホームページで。

農業委員・農地利用最適化推進委員
農林水産課へ ☎ 25-3318
農業委員会事務局へ ☎ 25-3481
農業委員会等に関する法律が改正され、市も新制度に移行し、来年7月末に任期が来る農業委員と農地利用最適化推進委員を募集します。詳しくは募集要領で確認してください。
●農業委員
推薦・公募 19人 任期 来年8月~令和5年7月末
条件 農業に関する識見を有し、農地等の利用の最適化の推進に関する事項および農業委員会が所掌する業務を適切に行うことができる農業者(正当な権限に基づき、10アール以上の農地をその耕作の目的に供している個人)など
●農地利用最適化推進委員
推薦・公募 20人 任期 委嘱日~令和5年7月末
条件 農業委員会が定める担当区域において、農地等の利用の最適化の推進に熱意と識見を有する農業者(正当な権限に基づき、10アール以上の農地をその耕作の目的に供している個人)など
いずれも 応募 12/2(月)~27(金)(必着)に申込書を直接または郵送で農業委員会事務局へ(宛先:〒737-8501 [住所不要]) ※両方を兼ねることはできません。募集要領・申込書は、農業委員会事務局・各市民センターで配布。市ホームページからもダウンロードすることができます。

事業者が対象 採用力強化・定着促進セミナー
商工振興課へ ☎ 25-3308
採用担当者のスキルアップを図り、採用後の定着率を高めるポイントや雇用管理・職場環境改善のノウハウを習得します。
日時 12/4~11の平日13:30~16:30(全6回)
場所 市役所5階501会議室
定員 10社(申し込み多数の場合は抽選)
申込 11/27(水)(必着)までに申込書を直接または郵送・ファクスで商工振興課へ(〒737-8501 [住所不要])・FAX ☎ 25-7592。呉市雇用促進協議会 ☎ koyo-kure.jp/からも申し込みすることができます。 ※申込書は、商工振興課・各市民センター・ハローワーク呉・商工会議所で配布。料金 無料

経営人材育成講座 ~生活のありかたが変わる“蓄電池社会”~
くれ産業振興センターへ ☎ 76-3766
対象 経営に関わる人、太陽光発電や蓄電池に興味のある人
日時 12/5(木)14:00~16:25
場所 西部工業技術センター(阿賀南2-10-1)
定員 100人(先着) 申込 11/29(金)(必着)までに申込書をファクスまたはメールでくれ産業振興センターへ(〒737-0004阿賀南2-10-1・FAX ☎ 72-0333)。 ※申込書は同センターなどで配布。同センター ☎ kuessc.or.jp/からもダウンロードできます。 料金 無料

外国人就労・定着支援研修「しごとのための日本語」
商工振興課へ ☎ 25-3310
対象 日本人の配偶者など、永住者・その配偶者など、定住者
日時 11/26~来年2/20の火~金曜日8:45~12:00
場所 ビューポート・くれ
内容 レベル1(はじめて日本語を勉強する人、日本語が少し話せるが、ひらがな・カタカナの読み書きが苦手な人)
申込 11/19(火)までに電話でハローワーク呉へ ☎ (☎ 25-8609)
料金 無料

子育て支援課へ ☎ 25-13297
子どもの就学支度資金・修学資金などの説明や相談にキャリア・コンサルタントが応じます。
日時 12月3日(火) 来年1月7日(火)8時30分~17時(この他の日時は市職員が相談に応じます)
場所 子育て支援課(市役所2階)
申込 前日までに電話で

子育て支援課へ ☎ 25-13599
11月は国が定める「児童虐待防止推進月間」です。
●児童相談所全国共通ダイヤル 189
あなたの1本の電話で救われる子どもがいます。連絡は匿名でも可能です。連絡者や内容に関する秘密は守られます。
●子ども・子育て、家庭内に関する電話相談
子育て支援課では、24時間電話による相談を受け付けています。市役所開庁時間以外は市が委託している児童家庭支援センター「明日葉」が対応します。

子育て支援課へ ☎ 25-13173
教育プランに応じて教育資金を計画的に準備する方法について個別相談にファイナンシャルプランナーが応じます。
日時 11月24日(日)12時30分~17時30分(1人約50分)
場所 市役所2階会議室
申込 電話または申込書をファクスで呉市母子寡婦福祉連合会へ ☎ (☎ 21-5995、FAX ☎ 27-15578)
※定員を超えた場合は抽選。 料金 無料

子育て支援課へ ☎ 25-13297
母子・父子・寡婦 修学資金など貸付相談会
子育て支援課へ ☎ 25-13297
子どもの就学支度資金・修学資金などの説明や相談にキャリア・コンサルタントが応じます。
日時 12月3日(火) 来年1月7日(火)8時30分~17時(この他の日時は市職員が相談に応じます)
場所 子育て支援課(市役所2階)
申込 前日までに電話で

子育て支援課へ ☎ 25-13173
教育資金を準備するコツを個別でアドバイス
子育て支援課へ ☎ 25-13173
教育プランに応じて教育資金を計画的に準備する方法について個別相談にファイナンシャルプランナーが応じます。
日時 11月24日(日)12時30分~17時30分(1人約50分)
場所 市役所2階会議室
申込 電話または申込書をファクスで呉市母子寡婦福祉連合会へ ☎ (☎ 21-5995、FAX ☎ 27-15578)
※定員を超えた場合は抽選。 料金 無料

現金を送れ!は詐欺です!
少しくも怪しいと思ったらときは警察に相談しましょう。
問 消費生活センター ☎ 25-3218

消費生活のお話
消費税率引き上げに便乗した詐欺に注意
問 消費生活センター ☎ 25-3218
<<相談内容>>
銀行の業界団体を名乗る男性から、「消費税増税の関係で、高齢者に社会保険料の一部が戻ることになった。通帳とキャッシュカードの番号を教えてください。お宅には5万円戻る」と電話がありました。
<<アドバイス>>
社会的に話題になっている出来事を悪用し、言葉巧みに近づく詐欺手口が見られます。今後、消費税率引き上げに便乗した手口に注意が必要です。
金融機関や行政などが、消費税増税を理由に消費者個人に電話をかけてくることはありません。「お金が戻ってくる」などと言われても信用してはいけません。
着信番号通知や録音機を活用し、知っている人以外の電話には直接出ないこともトラブルを避ける一つの方法です。
不審な電話があったら、最寄りの警察や消費生活センターに相談しましょう。
●警察相談専用電話「#9110」
●消費者ホットライン「188」

農振除外
農用地利用計画に定められた区域(農用地区域)の農地は、農地転用が制限されるため、住宅の建築など農業以外の目的で利用する場合は、農用地区域から除外(農振除外)しなければなりません。農用地利用計画は、市が定める土地利用計画で、農振除外は、法に定められた除外要件をすべて満たしている必要があります。また手続完了には、約6カ月かかります。
農振除外に係る農用地利用計画の変更は、年2回(6・12月)実施予定です。12月変更分は、12月27日(金)までに申し出てください。

農林水産課 ☎ 25-13318
農振除外
農用地利用計画に定められた区域(農用地区域)の農地は、農地転用が制限されるため、住宅の建築など農業以外の目的で利用する場合は、農用地区域から除外(農振除外)しなければなりません。農用地利用計画は、市が定める土地利用計画で、農振除外は、法に定められた除外要件をすべて満たしている必要があります。また手続完了には、約6カ月かかります。
農振除外に係る農用地利用計画の変更は、年2回(6・12月)実施予定です。12月変更分は、12月27日(金)までに申し出てください。

相談
弁護士などの出張法律相談・消費生活相談会
市民窓口課 ☎ 25-13222
浦川市民センター
日時 12月5日(木)13時~16時
安浦まちづくりセンター
日時 12月19日(木)13時~16時
定員 各6人(先着)
申込 実施日の1カ月前から前日までに電話で
料金 無料

**来てくれ店舗
公募事業者決定**

● 商工振興課 ☎25-3815

市内に出店する魅力的な店舗が決定しました。

● 洋菓子工房 MANZO (洋菓子製造販売、三条2丁目)

● 台湾料理 斑比(台湾料理店、中通2丁目)

● Bar 327 (ショットバー、広本町1丁目)

晴れの叙勲

● 秘書広報課 ☎25-3233

長年のご功績により、受章された方々です。(敬称略)

秋の叙勲・褒章

産業振興、地方自治、薬事、更生保護、教育、消防、伝統工芸業務の各分野で活躍した10人が選ばれました。

● 旭日小綬章

下畦正明(仁方大蔵町)

● 旭日双光章

荒川五郎(警固屋)

● 瑞宝双光章

島地志一郎(天応西条)

谷 光雄(広古新開)

吉井光廣(広本町)

● 瑞宝単光章

繁田一馬(焼山北)
菅原廣三(下蒲刈町下島)

畑 義幸(川尻町原山)
古本正人(音戸町早瀬)

● 藍綬褒章

西村英昭(清水)

危険業務従事者叙勲

危険性の高い仕事(防衛警察・消防)で社会貢献をした9人が選ばれました。

● 瑞宝双光章

旭 民主(広大新開)

安藤政美(安浦町中央)

岩切彰郎(海岸)

齊藤 肇(川尻町西)

篠田博視(押込)
福西 稔(押込)

● 瑞宝単光章

猪森健二(焼山政政)

岡本信彦(安浦町安登西)

防災情報メールの登録

● 危機管理課 ☎25-3326

災害時の緊急かつ重要な防災情報を電子メールで配信いたします。

受信には登録が必要です(登録無料)。
空メールを送ると折り返し、登録用のメールが届きます。

● 11月30日まで

※12月1日から空メールの送信先が変わります。

メール送信先

● 11月30日まで

「ans@bousai-kure.jp」

● 12月1日から

「t-bousai-kure@sg-p.jp」

QRコードの登録

次のQRコードをスマホなどで

で読み取ることでも空メールを送信できます。
● 11月30日まで
● 12月1日から
※登録用のメールが受信できない場合は、各アドレスからのメール受信を許可する設定を行ってください。

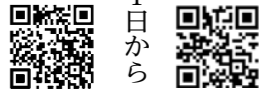

市外在住の人に紹介を！ふるさと納税返礼品「連携中枢都市圏セレクトコース」

問 収納課 ☎25-3226

広島中央地域連携中枢都市圏*では、圏域市町の特産品をセットにしたセレクトコースを用意しました。一度のふるさと納税(寄付)で、二つの市町の特産品が楽しめる魅力的な一品です。



※広島中央地域連携中枢都市圏
呉市・竹原市・東広島市・江田島市・海田町・熊野町・坂町・大崎上島町の4市4町が連携協約を締結し結成した都市圏。人口減少・少子高齢社会にあっても、地域を活性化して経済を持続可能なものとするため、さまざまな事業に連携して取り組んでいます。

ふるさと納税の返礼品は市外在住の寄付者へ贈るものです。呉市のふるさと納税を市外の親戚や友人に紹介してください。
※呉市への寄付申し込みは、ふるさと納税ポータルサイト「ふるさとチョイス」へ(QRコードを利用してください)。



呉氏年賀状で呉市を全国へPRしてクレ！

問 秘書広報課 ☎25-3560

今年も！呉市公式キャラクター「呉氏」の年賀状用テンプレートができました。画像をダウンロードして利用してください。個人使用に限りませんが、使用にあたっての申請は不要・無料です。詳しくはQ市ホームページで。



12月の相談日程

	日 時	場 所	問い合わせ先
NPO設立・運営相談	毎週木曜日9:00~12:00、金曜日17:00~20:00 ※ボランティアに関する相談は随時。	くれ協働センター(市役所1階)	くれ協働センター(月曜日休館) ☎25-5602
	毎週火曜日9:00~12:00	ひろ協働センター(広市民センター4階)	ひろ協働センター(水曜日休館) ☎71-0321
認知症・若年性認知症の相談	18(水)13:30~15:30 [13(金)15:00までに予約]	総合ケアセンターさざなみ2階研修室	介護保険課 ☎25-3149
	25(水)13:30~15:30 [20(金)15:00までに予約]	市役所1階 相談室	
成年後見制度相談会	毎月第3木曜日13:00~16:00 (前日12:00までに予約)	福祉会館	社会福祉協議会 ☎25-0266
おしりの悩み相談	4(水)13:30~16:00	呉市医師会病院大腸肛門病センター(朝日町15-24)	呉市医師会病院 ☎22-2321
犯罪被害者などの相談	毎月第2金曜日13:00~16:00 ※広島被害者支援センター相談員	人権センター(市役所1階)	人権センター ☎25-3465
こころの健康相談	17・24の火曜日13:00~	17日は西保健センター 24日は東保健センター	西保健センター ☎25-3542 東保健センター(広市民センター2階) ☎71-9176
思春期相談	9(月)・27(金)15:00~17:00(受付15:00~16:00)	9日は西保健センター 27日は東保健センター	東保健センター(広市民センター2階) ☎71-9176
エイズ・梅毒相談(検査) ※検査は要予約	相談 毎週月~金曜日(祝日を除く)8:30~17:00 検査 5(水)17:00~19:00、10(水)9:00~11:00	すこやかセンターくれ	保健総務課 ☎25-3525
人権相談	毎月第2火曜日10:00~15:00 ※人権擁護委員	人権センター(市役所1階)	人権センター ☎25-3465
法律相談(弁護士)	毎月第2金曜日9:30~(受付9:00~9:20[抽選5人])	福祉会館	社会福祉協議会 ☎25-8989
心配ごと相談	毎週水曜日10:00~12:00	福祉会館	社会福祉協議会 ☎25-8989
民事・登記・相続法律相談	19(水)13:00~16:00(12:45に受付[抽選6人]) ※司法書士	昭和市场センター1階	昭和市场センター ☎33-0011
	25(水)13:30~16:30(13:00に受付[抽選6人]) ※司法書士	広市民センター1階	広市民センター ☎73-7191
外国語による生活相談	月~金曜日9:00~18:00、土・日曜日10:00~18:00 (祝日を除く) ※言語によって曜日・時間が異なりますので問い合わせください。	国際交流センター(市役所1階)	国際交流センター ☎25-5604
歯の無料健康相談	5・12・19・26の木曜日12:30~13:30	すこやかセンターくれ 呉口腔保健センター(和庄1-2-13)	呉市歯科医師会 ☎25-4441
医療に関する相談	毎週月~金曜日(祝日を除く)8:30~17:00	呉市医師会館(朝日町15-24)	呉市医師会 ☎22-2326
消費生活相談	毎週月~金曜日(祝日を除く)8:30~16:30 (12:00~13:00を除く) ※消費生活相談員		消費生活センター ☎25-3218
行政相談	16(月)14:00~16:00 ※行政相談委員		
法律相談	4・11・18・25の水曜日、6・20・27の金曜日 9:30~(受付8:30~9:00[抽選6人]) ※弁護士		
民事・登記・相続法律相談	3・10・17・24の火曜日13:30~16:30 (受付13:00~) ※司法書士、定員6人	市民窓口課(市役所1階)	
相続・許認可手続相談	2・9・16・23の月曜日13:00~16:00 ※行政書士、定員6人		市民窓口課 ☎25-3222
交通事故相談	12(水)13:00~16:00 ※行政書士、定員6人		
不動産に関する相談	6(金)13:00~16:00 ※宅建協会理事、定員6人		
土地の境界・不動産に関する相談	4(水)13:00~16:00 ※土地家屋調査士、定員6人		
働くことに関する相談	18(水)13:00~16:00 ※社会保険労務士、定員6人		

要予約

事前申し込み不要

当日12時から整理券配布



「架空請求はがき」に注意!

最近、「架空請求はがき」に関する相談が増えています。行政機関を装い、未納料金の訴訟最終告知などと書かれたはがきが自宅に届き、文面に「訴訟を起こす」差しに「差し」などと法律用語を使って不安をあおります。このようなはがきが届いても決して連絡しないようにしましょう。問 消費生活センター ☎25-3218



第50回 郷原町文化祭 10/20 (郷原まちづくりセンター)
まちの歴史を振り返る写真展や、参加者の生き生きとしたステージ発表の数々。50年の歴史に花を添えました。



小坪神楽 10/26,27 (小坪八幡神社)
200年以上続く伝統の神楽。問答をしながらの力強い舞は手に汗を握る大迫力です！



広・大歳神社例大祭
10/19,20 (大歳神社)
広地区最大のおまつり！太鼓や笛の音が響き渡る2日間でした。



[新元号記念特別企画]

カメトピ半世紀

昭和・平成・令和 ～時代をこえて～

あの日・あの場所がよみがえる⑦ 《平成14年》



"100"にまつわる写真がいっぱい！電子書籍版では、当時の写真をもっと見ることが出来るよ。ぜひ見てくれ～！

2002

サッカーW杯が開催され盛りあがったこの年。呉も市制100周年を迎えた記念の1年でした。



当時の表紙



↑100年の歩み展 (10月号)
"呉の移り変わり"や"海の歴史"などの展示や映像に、訪れた人は見入りました



↑市民100キロ健康ウォーキング (6月号)
100キロウォークの第1回目。市民広場をスタートし、宝橋、二河川左岸、ひばりヶ丘を通りゴールは約10*。先の野外活動センター。550人の参加者が心地よい汗を流しました



←100面指し (12月号)
れんがどおりにずらりと一列に並んだ将棋盤。100人の参加者がトランプ棋士に挑みました



↑「未来の呉を考える」～こども100人大討論会～ (11月号)
小学5年生から中学3年生までの100人が「呉をどんなまちにしたいか」などを話し合いました

カメラトピックス

みんなが主役！あきまつり



※デジタルブック(電子書籍)版で画像をタップすると別の画像を見ることができます。



仮装でハッピーな秋を満喫！今や10月の風物詩となったおまつりです！

ハロウィンパーティー
10/19 (安浦・地域ネットくれんど)

きよみんハロウィンパーティー
10/27 (昭和まちづくりセンター)

起業家支援プロジェクト最終審査会 ービジネスプランコンテスト・公開プレゼンテーションー

商工振興課 ☎ 25-3815

最終審査会のほか、本プロジェクト1期生の中原佑介さんの活動報告や、ファイナリスト・観客などを交えた交流会(希望者のみ・会費制)も開催します。

日時 11/30(土)13:15~16:15(開場12:50) **場所** 呉ポポロシアター(中通3-5-3)

申込 電話またはメールで(☎syoukou@city.kure.lg.jp) ※無料。

ファイナリスト(発表順)

- 興津彩子さん ~あなたの思いを届けたい~ 家族の心をつなぐ メモリアル新聞
- 大塩和孝さん ~学び・仕事・交流で繋がる~ 無人運営型コワーキングスペース「ブシツ」
- 竹村涼太さん 健康寿命延伸への取り組み ~運動療法を中心とした整骨院ができること~
- 深澤裕之さん 介護×アルベルゴ・ディフーズで「まちぐるみの介護」をつくる

1期生からの活動報告



長谷信行さん
(合同会社えん)

【介護タクシーと訪問介護の連携による在宅生活のサポート】

多くの方にご利用いただき、スタッフも10名に増えました。今後も利用される方の在宅生活のお手伝いをさせていただきます。



下野隆司さん
(NPO法人SYL)

【起業支援のためのお試し店舗・事務所スペースの運営】

この場所ができたことによって、創業相談を受ける機会が増えました。今後も街に根差した創業支援を心がけていきます。



中原佑介さん
(Tego)

【放置竹林とかき筏の竹を活用した竹チップの製造・販売】

イベントでの試作品販売や自主イベントの開催を通じたPRなど、来年1月の正式販売に向け、準備を進めています。



季節到来! 倉橋の美味しいカキ

くらはし桂浜温泉館 ☎ 53-2575

cafe SLOW ☎ 53-1141

桂浜温泉館2階「海里部」で、倉橋産のカキ料理を提供。cafe SLOWでは12月下旬(予定)にカキ小屋がオープンします。詳しくは問い合わせください。

広島広域都市圏 ふるさとの魅力発見バスツアー

瀬戸内の島々を見渡せる絶景露天風呂と話題の竹原町並み

広交観光 ☎ 082-238-4930、企画課 ☎ 25-3225

対象 広島広域都市圏(呉市を含む三原市から山口県柳井市までの11市13町)在住の人

日時 12/8(日)8:30~18:30

集合・解散 広島駅新幹線口

定員 40人(先着。最少催行人数30人)

内容 きのえ温泉ホテル清風館での入浴・昼食、みかん狩り、竹原町並み散策

申込 11/15(金)から電話で広交観光へ

料金 8,000円(交通費、昼食代含む)



飲み放題!カキ食べ放題!! せとうちパーティ宿泊プラン

グリーンピアせとうち ☎ 84-0262 ※駐車料金無料。

期間 11/10(日)~来年2/29(土)(12/29~来年1/3、整備点検日を除く)

申込 利用希望日の5日前までに電話で

料金 大人 9,900円 小学生 7,700円 4歳以上 3,520円

(いずれも1泊2食付。土曜・休前日1,100円増(子ども割増なし))

特典 共通 夕食時飲み放題、付帯施設利用無料、ウエルカムドリンク

15人以上利用 二次会場(カラオケあり)無料、二次会に地酒一升進呈、無料送迎



忘新年会は野呂山で! お得な! 会席パック

野呂高原ロッジ ☎ 87-2390

期間 12/1(日)~来年2/29(土)まで(12/28~来年1/4を除く)

申込 利用希望日の3日前までに

料金 ●5人から利用 休憩(会席コース・猪鍋コース) 3,970円 宿泊 6,310円(1泊2食付。風呂・トイレ付きおよび休前日は料金加算あり)

●10人から利用 休憩(会席コース・猪鍋コース) 5,500円(90分飲み放題付) 宿泊 7,840円(1泊2食付。風呂・トイレ付きおよび休前日は料金加算あり)

特典(10人以上利用) カラオケ歌い放題(宴会利用時間まで)、入浴無料(タオル付)、売店商品割引チケット進呈、無料送迎

おさかなカーニバル in 蒲刈

呉広域商工会 ☎ 66-1055

今回は「牡蠣・さざえ、焼き始めます!」。蒲刈近海で獲れたマダイ・キジハタなども提供。コチの味噌汁(無料)も復活。鯛めし、タコ天、ジビエ(イノシシの肉)、焼きそば、生花・切花、野菜などの地域産品もあります。

日時 11/17(日)8:00~12:00

場所 潮騒の館(蒲刈町宮盛)

※1,000円以上利用で安芸灘大橋通行券(片道分)を差し上げます。

蒲刈軽トラ青空朝市

蒲刈市民センター ☎ 66-1111

新鮮な野菜などを販売します。毎月第3日曜日に開催中です。

日程 11/17(日)8:00~11:00

場所 蒲刈町大浦トンネル手前のパーキングエリア

アンドロメダ銀河をみよう

かがり天体観測館 ☎ 66-0925

大きな望遠鏡や双眼鏡を使って、アンドロメダ銀河を中心とした秋の天体たちを観察します。秋の星空解説もあります。

日時 11/22(金)~24(日)19:30~21:00

場所 かがり天体観測館 ※雨天・曇天時は室内で宇宙の話。

料金 高校生以上 200円 小・中学生 100円 幼児 無料

※事前申し込み不要。

練乳いらず 極甘イチゴの収穫体験

恵みの丘蒲刈 ☎ 70-7111

自分の手で摘み獲った旬のイチゴを味わってみませんか。品種は主に、糖度が高く食味の良い「さちのか」です。桃の香りを楽しむことができる珍しい品種「桃薫」も栽培しています。

期間 来年1/4(土)~5月上旬(予定)の水・土・日曜日

時間・内容 (1)10:00~、(2)11:00~、(3)13:00~、各40分間食べ放題。持ち帰り不可 ※(3)は土・日曜日のみ開催。

場所 恵みの丘蒲刈

申込 希望日の前月の1日から電話で

※生育状況、人数により希望に添えない場合があります。

料金 中学生以上 1,700円 小学生 1,300円 未就学児(3歳以上) 800円

※立ったままの楽な姿勢で簡単に収穫できます。車椅子での入園可。

イルミネーションロードくれ

同実行委員会(呉商工会議所内) ☎ 21-0151

呉の冬の風物詩、2019イルミネーションロードくれが行われます。海をイメージした樹木のライトアップに幻想的に浮かび上がる展示をお楽しみください。

期間 12/4(水)~来年1/5(日)17:00~23:00

場所 蔵本通り「芸術の広場」など



イベント



天応復興イベント「がんばろう天応 歩みだそう未来へ」

天応まちづくり委員会 ☎ 38-7543

日時 11/23(祝)10:00~16:00 **場所** 呉ポートピアパーク

内容 天応未来図絵画お披露目、勝丸恭子さん講演会、ジャンショウ・イエン二胡演奏会、野外ステージイベント、キッチンカー、呉海自カレーの販売

呉ポークリスマススペシャルライブ2019

呉ポートピアパーク ☎ 38-0560

「安芸戦士メープルカイザー」、「メビウス」などのステージイベント、園内出店、花火の打ち上げなど盛りだくさんの内容です。

日時 12/22(日)11:00~ **場所** 呉ポートピアパーク

重要伝統的建造物群保存地区選定25周年 記念講演会

文化振興課 ☎ 25-3463

豊町御手洗地区が、国の重要伝統的建造物保存地区の選定を受けて25年になることを記念して講演会を開催します。

日時 12/8(日)13:00~ **場所** 乙女座(豊町御手洗)

演題 北前船で繁栄した瀬戸内 ~御手洗を中心に~

講師 歴史紀行作家 加藤貞仁さん

料金 無料 ※事前申し込み不要。

映画上映会「ぼけますから、よろしくお願ひします。」

豊浜まちづくりセンター ☎ 68-2213

認知症の母とそれを支える父親の物語を、ひとり娘であり監督である信友直子さん(呉市出身)が撮った涙と感動のドキュメンタリー映画です。

日時 12/13(金)18:00~20:30 **場所** 豊浜まちづくりセンター

料金 500円(高校生以下・いきいきパス保持者 250円)

おんど観光文化会館うずしお ☎ 50-0321

●音戸大橋なんでも作品コンテスト大募集中

対象 幼児、小・中学生(※グループ応募可)

テーマ 音戸大橋をテーマにした作品であれば、何でも可

応募期間 来年1/10(金)まで

※申し込みなど詳しくは問い合わせください。

●うずしおうたごえ喫茶

「うまいぞうまいZOYEAH!感謝祭」

日時 12/12(木)11:00~12:00

日本遺産「呉鎮守府」 開庁130周年記念事業



企画展 海底に眠る軍艦 -「大和」と「武蔵」- 大和ミュージアム ☎ 25-3017

近年、潜水調査の進展により、日本海軍艦艇について、新たな発見が報告されています。本企画展では、太平洋戦争の経過を概観しつつ、新たに撮影された動画や静止画、平成28年に寄贈された戦艦「大和」の引き揚げ品を展示・紹介します。

期間 来年1/26(日)まで9:00~18:00(入館は17:30まで。火曜日(祝日の場合は翌日)は休館)

料金 一般 800円(400円)

高校生 500円(300円)

小・中学生 300円(200円)

※()は企画展のみの料金。市在住・在学の高校生以下は無料。



国際交流センター ☎25-5607
●エキサイティング イングリッシュ!～エンターテイメント～
対象 中学生・高校生 **日時** 12/7(土)14:00～15:30
●メキシコを知ろう!～クリスマス・お正月編～
日時 12/14(土)13:30～15:00
いずれも 場所 国際交流センター 会議室(市役所1階)
定員 24人(先着) **申込** 前日までに電話またはファクスで
(FAX☎25-5530) **料金** 500円

生涯学習センター ☎25-3466
●楽しい!美味しい!ワイン講座
数種類のワインを並べてテイasting!初心者でも気軽にワインの世界を楽しめます。
対象 20歳以上 **日時** 12/5(木)18:30～20:30
定員 16人(先着) **料金** 3,000円
●おとなも子どもと一緒に チャレンジ折り紙
来年の干支(子)を折ります。
対象 小学生以上 **日時** 12/7(土)13:00～15:00
定員 20人(先着) **料金** 500円
●手作り料理で盛り上げよう みんなで作るクリスマス料理
対象 2人1組(夫婦・友達・親子。人数については相談可)
日時 12/8(日)10:30～14:00
定員 14組28人(先着) **料金** 1人1,500円
いずれも 場所 つばき会館 **申込** 11/20(水)から直接同センター(つばき会館4階)窓口で受け付け

呉高専で学ぼう 呉工業高等専門学校 ☎73-8215
●家族で科学を満喫する1日にしよう!
びっくりワクワク“クリスマス”サイエンスショー
呉高専の教員・学生が考えた実験・工作コーナーを回って、科学やものづくりの楽しさを体験しよう。
対象 小学生以上 **日時** 12/15(日)10:00～15:00
※事前申し込み不要。
●ロボット用電子回路の実験と 自立型ロボット「ライトレーサー」の製作
対象 中学生以上(小学生は保護者同伴で参加可)
日時 12/14(土)9:30～12:00、13:30～16:00
定員 各20人(申し込み多数の場合は抽選)
申込 12/4(水)までにメールまたは往復はがきで同校企画広報係へ(宛先:〒737-8506 [住所不要]・✉kouza@kure-nct.ac.jp)。住所・氏名・年齢(学年)・電話番号・講座名・希望受講時間(午前・午後)を記入
いずれも 場所 呉工業高等専門学校 **料金** 無料

スワッグでお正月飾りを作ろう
吉浦まちづくりセンター ☎31-7540
日時 12/17(火)14:00～16:00
場所 吉浦まちづくりセンター **定員** 20人(先着)
申込 11/25(月)から直接同センター窓口で受け付け
料金 1,300円(材料費含む)

12月の絵本会

場 所	内 容	日 時
中央図書館 ☎21-3014	プーさんのえほんかい	11(水) 10:30～11:00 21(土) 15:00～15:40
広図書館 ☎71-7470	ババールのクリスマスえほんかい	18(水) 15:30～16:10
昭和図書館 ☎34-1210	とんぼのめがねのえほんかい	18(水) 15:30～16:10
川尻図書館 ☎87-3836	紙しばい会 スワニーのおひざにだっこの絵本会 スワニーの絵本会	14(土) 13:30～14:00 20(金) 10:30～11:00 21(土) 13:30～14:10
音戸図書館 ☎50-0020	ももちゃんのポケットのえほんかい	18(水) 10:30～11:00
倉橋図書館 ☎53-1872	宝島くらはしのえほん会	21(土) 14:00～14:30
安浦図書館 ☎84-3806	このゆびとまれの絵本会	21(土) ●幼児・児童対象 10:00～10:30 ●0～2歳児対象 10:40～11:00
阿賀まちづくりセンター ☎71-9077	話のシャワー「絵本会」	21(土) 10:00～12:00
呉ポートピアパーク ☎38-0560	アリスの絵本会	15(日) 14:00～15:00



自分みがき
にじいろカフェ
ひろ協働センター ☎71-0321
(水曜休館[祝日の場合翌日休館])
ボランティアや地域活動について、日頃思っていること・気になること・やってみたいけれど、どうしたら良いのかわからない・・・などの話をする集いの場所です。
対象 市在住の人 **日時** 12/20(金)10:00～12:00(出入り自由)
場所 ひろ協働センター(広市民センター4階)
※参加無料。事前申し込み不要。キッズスペースあり。

初心者向け Excel基礎講座
呉工業高等学校定時制 ☎71-2177
日時 12/24(火)～27(金)18:30～20:30、28(土)13:00～16:00
場所 呉工業高等学校
定員 10人(先着)
申込 11/18(月)～12/6(金)に往復はがきで同校(定時制)電気科「市民講座」係へ(宛先:〒737-0001阿賀北2-10-1)。住所・氏名(ふりがなも)・年齢・性別・電話番号・講座名を記入
料金 1,045円(テキスト代)

大和ミュージアム科学教室 ☎25-3047
●コズミックカレッジ「太陽系を歩こう」
10億分の1のサイズに縮尺した太陽系をウォーキング。太陽系の大きさ、惑星の小ささを体験しよう。
対象 小学3年生以上(小学生は保護者同伴)
日時 12/14(土)9:30～13:00
集合 大和ミュージアム
定員 40人(申し込み多数の場合は抽選)
申込 12/5(木)(必着)までに往復はがきで大和ミュージアム「コズミック太陽」係へ(宛先:〒737-0029宝町5-20)。住所・氏名・学年・電話番号(返信面にも住所・氏名[同伴の保護者氏名])を記入
料金 無料
●工作教室「振り子タイマー」
昔の振り子時計と同じ仕組みのタイマーを作ろう。
対象 小学生(小学3年生以下は保護者同伴)
日時 12/22(日)14:00～16:00
定員 24人(申し込み多数の場合は抽選)
申込 12/13(金)(必着)までに往復はがきで大和ミュージアム「振り子タイマー」係へ(宛先:〒737-0029宝町5-20)。住所・氏名・学年・電話番号(返信面にも住所・氏名)を記入
料金 300円
●ワークショップ「紙コプター」
竹とんぼより軽く回せてよく飛ばよ!絵を描いて、オリジナル紙コプターを作ろう。
日時 12月の毎週土曜日14:00～15:00
申込 開催時、実験工作室へ(材料がなくなり次第終了)
料金 50円
●サイエンスショー「ふりこのふしぎ」
振り子の揺れ方は何で変わる?!いろいろな振り子の動きを見てみよう!
日時 12月の毎週日曜日11:00～、14:30～(22日は午前のみ、29日を除く)
申込 開催時、実験工作室へ
料金 無料



冬休み親子工場見学バスツアー
商工振興課 ☎25-3308
市内にあるものづくり企業を見学して、ものづくりの魅力や市内企業のすばらしさを学ぼう。
対象 小・中学生(小学生は保護者同伴)
日時 12/24(火)12:30～17:15(12:20市役所北側バス停または、12:40 新広駅前ロータリー集合)
見学先 王子マテリア呉工場、藻塩づくり体験・工場見学(蒲刈物産)※藻塩づくり体験は子どものみ。
定員 40人(申し込み多数の場合は抽選)
申込 12/10(火)(必着)までに申込書を直接または郵送・ファクスで商工振興課へ(宛先:〒737-8501[住所不要]・FAX☎25-7592)※申込書は商工振興課・各市民センターで配布。市ホームページからもダウンロードできます。
料金 無料(藻塩づくり体験は一人につき800円が当日必要)

冬休み子ども講座 新春書き初め
蒲刈まちづくりセンター ☎68-0301
対象 小学生以上
日時 来年1/6(月)15:00～17:00
場所 蒲刈まちづくりセンター **定員** 15人(先着)
申込 11/20(水)から直接同センター窓口で受け付け
料金 400円

親子で挑戦!冬の和菓子作り講座
広まちづくりセンター ☎71-2151
対象 小学生とその保護者
日時 来年1/26(日)10:00～12:00
場所 広まちづくりセンター6階603 **定員** 15組(先着)
申込 11/20(水)から直接同センター窓口で
料金 1人300円

子ども広場



「ひろひろ・ば」クリスマス会
すこやか子育て支援センター ひろひろ・ば ☎76-1616
広島国際大学の学生ボランティアサークルLCFによる出し物やブースをお楽しみください。
対象 0～2歳、幼稚園・保育所入園前の3歳、その兄弟姉妹
日時 12/21(土)10:00～12:00
場所 広市民センター3階ホール **料金** 無料

くれれくわんぱくひろば～冬を遊ぶ～
文化振興課 ☎25-3472
餅つき、凧、羽子板などの正月遊びを体験しよう。
対象 小学生 **日時** 来年1/5(日)9:00～15:00
場所 野外活動センター **定員** 30人(先着)
申込 12/13(金)までに電話またはファクスで文化振興課へ(FAX☎24-9807)。住所・氏名・年齢・性別・電話番号を記入
料金 1,500円

冬休み子ども講座 ☎87-3311
川尻まちづくりセンター
●クリスマスケーキを作ろう
日時 12/14(土)9:30～12:30
定員 15人(先着) **料金** 1,000円
●折り紙カレンダーを作ろう
日時 12/24(火)13:30～15:30
定員 15人(先着) **料金** 300円
●カード&ボードゲームの体験
日時 12/25(水)13:30～15:00
定員 15人(先着) **料金** 無料
●将棋入門
日時 12/26(木)・27(金)14:00～15:00(全2回)
定員 15人(先着) **料金** 無料
いずれも 対象 小学生
場所 川尻まちづくりセンター
申込 11/23(祝)9:00から直接同センター窓口で受け付け



子どもマジック教室
郷原まちづくりセンター ☎77-0005
対象 小学生
日時 12/15(日)10:00～12:00
場所 郷原まちづくりセンター
申込 11/20(水)から直接同センター窓口で受け付け
料金 無料

音戸まちづくりセンター ☎51-3322
●親子でクリスマスケーキ講座
対象 小学生とその保護者 **日時** 12/22(日)10:00～12:00
定員 12組(先着) **料金** 1,700円
●子供習字講座
対象 小・中学生(小学2年生以下は保護者同伴)
日時 12/26(木)10:00～12:00 **定員** 15人(先着) **料金** 520円
いずれも 場所 音戸まちづくりセンター
申込 11/20(水)から直接同センター窓口で受け付け

阿賀まちづくりセンター ☎71-9077
●君も手品師になれる!
対象 小学生(小学3年生以下は保護者同伴)
日時 12/22(日)10:00～12:00 **定員** 15人(先着) **料金** 無料
●楽しい!気持ちいい!たくあん作りに挑戦
対象 年少～小学生(保護者同伴)
日時 12/26(木)10:00～13:00
定員 12人(先着) **料金** 1,900円
いずれも 場所 阿賀まちづくりセンター
申込 11/22(金)から直接同センター窓口で受け付け



そば打ち体験講座

二川まちづくりセンター ☎ 21-3961

日時 12/13(金)9:00～14:00
場所 二川まちづくりセンター 定員 10人(先着)
申込 11/20(水)～12/6(金)に直接同センター窓口で受け付け
料金 1,700円(材料費)
※前掛け、頭巾、タオル、タッパーを持参。

シニアのためのパソコン・スマホ講座

シルバー人材センター ☎ 21-6611

- 個人指導コース
ワード操作、エクセル操作、写真の加工や整理、スマートフォンなどの使い方など、何でも相談してください。希望の日時、場所(シルバー人材センターまたは自宅)が選べます。
料金 1時間1,355円
- パソコン入門講座(グループ講習)コース
時間 午前または午後を選択
場所 シルバー人材センター(伏原1-4-25)
料金 5,100円(3時間×3回)
- スマホ入門講座(グループ講習)コース
時間 午前または午後を選択 場所 シルバー人材センター
料金 1,800円(3時間)
いずれも 対象 おおむね60歳以上 申込 11/20(水)から電話で

ウインターコンサート

天応まちづくりセンター ☎ 38-7313

みんなが楽しめるマリンバ・クラリネット・ピアノのアンサンブルです。気軽に演奏をお楽しみください。
日時 12/14(土)13:30～15:00
場所 天応まちづくりセンター3階ホール
出演 松尾 桜(マリンバ・パーカッション)、Mina(ソプラノ)、信川真葵(ピアノ)
料金 無料

特別展 浮世絵にみる 江戸美人のよそおい展

呉市立美術館 ☎ 25-2007

ポーラ文化研究所が所蔵する浮世絵美人画の名品77点と、画中に描かれ実際に使用されていた紅板や櫛、かんざしなどの化粧道具や装身具、衣装や結髪見本などの貴重な優品約100点を同研究所・国立歴史民俗博物館の所蔵品から併せて展示。江戸美人たちの粋で華麗な化粧や装いの文化、美しさに対する心意気を立体的に紹介します。

期間 12/15(日)まで10:00～17:00(入館は16:30まで。火曜日休館)
料金 一般 1,000円(800円) 高・大 600円(500円) 小・中学生 400円(300円) 敬老割 500円



▲《菊紋入り十種香箱》 江戸時代末期 ポーラ文化研究所蔵

※()は一般前売および20人以上の団体、親子料金(小・中学生とその保護者が一緒に入館)。敬老割は市在住の70歳以上(要証明書)。障害者手帳などがある人は無料(要証明書)。

【関連イベント】※参加は展示会のチケットが必要。

●担当学芸員によるギャラリートーク

日時 12/1(日)14:00～(約60分)
場所 展示室内 ※事前申し込み不要。

クリスマスケーキを作ろう講座

音戸まちづくりセンター ☎ 51-3322

対象 18歳以上
日時 12/24(火)9:30～11:30、(2)13:00～15:00
場所 音戸まちづくりセンター
定員 各12人(先着)
申込 11/20(水)から直接同センター窓口で受け付け
料金 1,700円

安浦まちづくりセンター ☎ 84-3636

- お正月飾りづくり
日時 12/24(火)10:00～12:00
定員 14人(先着) 料金 2,000円
- 健康ボイストレーニング教室
日時 来年1/14・21・28の火曜日10:00～11:30(全3回)
定員 15人(先着) 料金 1,300円
- 漬け物教室 ～キムチづくり～
日時 来年1/24(金)10:00～13:00
定員 16人(先着) 料金 1,900円
いずれも 対象 18歳以上
場所 安浦まちづくりセンター
申込 11/21(木)から直接同センター窓口で受け付け



芸術・文化

呉シティ・ウィンド・アンサンブル定期演奏会

呉信用金庫ホール(文化ホール) ☎ 25-7878

清水ヶ丘高校吹奏楽部を特別ゲストに迎え、吹奏楽オリジナル曲からクラシックの名曲まで、誰もが楽しめるプログラムです。※最後に会場の皆さんと「宇宙戦艦ヤマト」を一緒に演奏します。楽器のある人は是非持参してください。

日時 12/14(土)16:00～(開場15:30)
場所 呉信用金庫ホール(文化ホール)
出演 住吉修三(指揮)、呉シティ・ウィンド・アンサンブル(演奏)
曲目 きらきら星変奏曲、組曲「惑星」より木星 ほか
料金 無料 ※同ホールなどで配布する整理券が必要。



【団員募集中】一緒に演奏しませんか
対象 練習、行事に参加できる楽器経験3年以上の18歳以上(高校生不可)

登録アーティストによる くれまちかどコンサート in 蒲刈

呉信用金庫ホール(文化ホール) ☎ 25-7878

日時 12/7(土)13:30～(開場13:00)
場所 蒲刈まちづくりセンター
出演 水川沙絵(フルート)、福島成(テノール)、田村智早(ピアノ)
料金 無料



▲水川沙絵

阿賀まちづくりセンター ☎ 71-9077

- Xmasパン作り シュトーレン
対象 18歳以上 日時 12/10(火)10:00～13:00
定員 12人(先着) 料金 2,000円
- 大人も子どもも楽しい!! くるくるキャンドルづくり
対象 年少以上(小学生未満は保護者同伴)
日時 12/15(日)10:00～12:00
定員 15人(先着) 料金 1,400円
- スワッグ風しめ縄作り
お正月にいかがですか
対象 18歳以上 日時 12/16(月)10:00～12:00、17(火)18:00～20:00
定員 各15人(先着) 料金 3,200円
- アロマ講座
ポタニカルジェルキャンドル作り
対象 18歳以上
日時 12/23(月)10:00～12:00
定員 15人(先着) 料金 1,400円
- 正月飾り フラワーアレンジメント
対象 18歳以上 日時 12/27(金)18:30～20:30
定員 20人(先着) 料金 3,200円(容器持参の場合は2,800円)
いずれも 場所 阿賀まちづくりセンター
申込 11/22(金)から直接同センター窓口で



お正月を彩る 葉ぼたんの寄せ植え講座

宮原まちづくりセンター ☎ 22-1016

対象 18歳以上
日時 12/6(金)13:30～15:30
場所 宮原まちづくりセンター
定員 20人(先着)
申込 11/20(水)から直接同センター窓口で受け付け
料金 400円(別途材料費が必要)



川尻まちづくりセンター ☎ 87-3311

- 仕事帰りのパソコン講座 ワード
対象 ワード操作の習得・パソコンの機種変更により操作に困っている18歳以上
日時 12/2・16、来年1/6・20の月曜日19:00～21:00
定員 15人(先着) 料金 2,000円
- 朝一パン講座
対象 18歳以上の3回連続で参加できる人
日時 12/5、来年2/6、3/5の木曜日10:00～13:00
定員 10人(先着) 料金 4,200円
- パソコン講座 写真の整理とカレンダー作り 午前・午後
対象 文字打ちができ、PC操作が少しできる18歳以上
日時 12/20、来年1/17・31の金曜日10:00～12:00、15:00～17:00
定員 各15人(先着) 料金 1,700円
いずれも 場所 川尻まちづくりセンター
申込 11/20(水)9:00から直接同センター窓口で受け付け

警固屋まちづくりセンター ☎ 28-0200

- (1)手芸講座 ～干支の3連タペストリーを作ろう!～
対象 18歳以上
日時 12/2(月)10:00～12:00
定員 10人(先着) 料金 2,400円
- (2)羊毛フェルト講座 ～サンタクロースとトナカイを作ろう!～
対象 小学生以上(小学2年生以下は保護者同伴)
日時 12/8(日)10:00～12:00
定員 10人(先着) 料金 900円
- (3)お菓子作り講座 ～クリスマスのチョコレートケーキを作ろう!～
対象 小学生以上
日時 12/22(日)13:00～15:00
定員 12人(先着) 料金 1,200円
- (4)パン作り講座 ～コロネのクリスマスツリーとベルを作ろう～
対象 年少以上(小学2年生以下は保護者同伴)
日時 12/24(火)10:00～12:00
定員 12人(先着) 料金 1,000円
- (5)アイシングクッキー作り講座 ～お菓子の家を作ろう!～
対象 年少以上(小学2年生以下は保護者同伴)
日時 12/24(火)13:00～15:00
定員 10人(先着) 料金 1,100円
いずれも 場所 警固屋まちづくりセンター
申込 11/20(水)～(1)11/27(水)、(2)12/5(木)、(3)12/8(日)、(4)12/22(日)、(5)12/23(月)に直接同センター窓口で受け付け



冷え性に効く!薬膳料理講座

広まちづくりセンター ☎ 71-2151

対象 20歳以上 日時 来年1/22(水)10:00～13:00
場所 広まちづくりセンター6階603
定員 16人(先着)
申込 11/20(水)から直接同センター窓口で受け付け
料金 1,900円(材料費含む)

郷原まちづくりセンター ☎ 77-0005

- 郷原そば打ち体験Ⅱ!～初心者大歓迎～
対象 18歳以上 日時 12/6(金)9:00～13:00
定員 10人(先着) 料金 1,200円
- ハーブリースをつくらう!
対象 小学生以上 日時 12/21(土)13:30～15:30
定員 15人(先着) 料金 1,600円
- 冬のスイーツ教室
～いちご大好き「クリスマスケーキ」を作ろう!～
対象 小学6年生以上 日時 12/22(日)9:30～12:30
定員 16人(先着) 料金 900円
いずれも 場所 郷原まちづくりセンター2階
申込 11/20(水)から直接同センター窓口で受け付け



**呉共済病院 呉市健康イキキ講座
冬季感染症対策について**

呉共済病院 ☎ 22-2111、福祉保健課 ☎ 25-3265

日時 12/13(金)14:00~15:00

場所 郷原まちづくりセンター 定員 50人(先着)

内容 (1)人類と感染症の歴史
(2)家庭で行うインフルエンザ・感染性胃腸対策
(3)正しい手洗いの方法を体験してみよう

講師 (1)呼吸器内科部長・感染対策室室長 堀田尚克さん
(2)感染制御実践看護師師長 土井純子さん
(3)認定感染制御実践看護師 末貞静香さん

料金 無料 ※事前申し込み不要。

プレママほっとタイム

子育て世代包括支援センターえがお ☎ 25-3597

母乳育児について、妊婦さん同士、先輩ママ、助産師と話しませんか。

対象 妊婦、育児に協力してくれる人

日時 12/4(水)13:30~15:00

場所 東保健センター(広市民センター2階)

定員 20人(先着)

料金 無料 ※要予約。詳しくは問い合わせください。

はじめよう食育 離乳食教室

●東保健センター(広市民センター2階) ☎ 71-9176

日時 12/10(水)13:30~14:30

●西保健センター ☎ 25-3543

日時 12/19(木)10:30~11:30

いずれも

対象 令和元年5~7月生まれの赤ちゃんとその保護者

定員 各25組(先着)

申込 11/22(金)から電話で各保健センターへ

料金 各50円

産後ママのほっとタイム

子育て世代包括支援センターえがお ☎ 25-3597

ママ同士、先輩ママ、助産師と一緒に話しませんか。

対象 産後~4カ月くらいの赤ちゃんと母、育児に協力してくれる人

日時 12/11(水)13:30~14:30

場所 すこやかセンターくれ3階

定員 20人(先着)

料金 無料 ※要予約。詳しくは問い合わせください。

プレママスクール(妊婦教室)

西保健センター ☎ 25-3542

出産・育児について学び、楽しいときを過ごしましょう。

内容・日時

(1)12/17(火) 赤ちゃん&ママの食事とお口の健康

(2)来年1/20(月)お産にむけての準備・赤ちゃん&ママの生活
いずれも13:30~15:30

場所 西保健センター

料金 無料 ※事前申し込み不要。

なるほど!!納得!!健診結果 健康相談

健康診断の結果の見方や、生活習慣の改善について、保健師・栄養士と一緒に考えます。

●西保健センター ☎ 25-3542

日時 12/25(水)9:30~11:30

●東保健センター(広市民センター2階) ☎ 71-9176

日時 来年1/28(火)9:30~11:30

いずれも

対象 特定健診や人間ドックの結果で気になることがある人

必要なもの 健診の結果が分かるもの

申込 電話で各保健センターへ

蘭島文化振興財団 美術展・コンサートなど

※各施設とも入館は16:30まで。市内高校生以下は無料。

休館日 火曜日(祝日の場合は翌日休館)

内容	期間	観覧料	場所
所蔵品展Ⅳ 「旅路~画家たちの描いた美の視界~」	11/15(金) ~ 12/23(月)	500円	蘭島閣美術館 ☎ 65-3066
所蔵品展Ⅲ 「寺内萬治郎の油彩画」	11/20(水) ~ 来年2/3(月)	300円	蘭島閣美術館別館 ☎ 65-2500
朝鮮通信使資料館 所蔵品展Ⅳ 「朝鮮通信使の旅路」	11/13(水) ~ 来年1/27(月)	800円	松濤園 ☎ 65-2900
陶磁器館 所蔵品展Ⅳ「萩と伊万里」			
所蔵品展Ⅳ 「須田国太郎と昭和の前衛油彩画家たち」	12/4(水) ~ 来年2/11(祝)	500円	三之瀬御本陣 芸術文化館 ☎ 70-8088
~夢のかけはし~ 蘭島閣ギャラリーコンサート&講演会 川本嘉子(ヴァイオリン) 小山 実雅恵(ピアノ) 原 武(講師)	12/21(土) 講演会17:30~ コンサート18:30~ (開場17:15)	1,500円	蘭島閣美術館 (蘭島文化振興財団) ☎ 65-2029

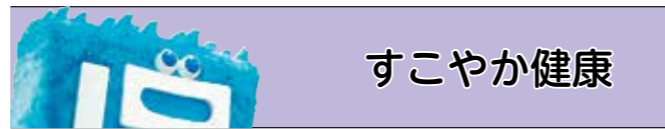

「人生の彩(いろどり)ノート」書き方教室

福祉保健課 ☎ 25-3103

市が配布している「人生の彩ノート」を使って、これまでの人生を振り返り、人生の最終段階について考えてみませんか。地域のサロンなどで説明します。

申込 随時、電話で

**日本循環器学会中国地方会 市民公開講座
~減塩のすすめ 高血圧は万病のもと~**

同 事務局 ☎ 086-463-5344

福祉保健課 ☎ 25-3265

日時 12/1(日)10:00~12:00

場所 ビュー・ポートくれ

内容 (1)減塩生活ー健康寿命延伸のためにー

(2)塩分とうまくつきあおうー人類の進化の歴史と塩分摂取からー
(3)自己責任はもう限界、今こそ必要な国を挙げての加工食品減塩化と子どもの減塩食育

(4)楽しく心も身体もスッキリ体操

(5)呉市の取り組み 知ってますか?

(6)減塩食をおいしく食べる工夫

料金 無料 ※事前申し込み不要。

**ふれあい地域介護教室 骨を元気に保つ食生活
~一緒に学んで、楽しく調理しませんか?~**

山の手会館 ☎ 21-9126

日時 12/5(木)10:00~13:30

場所 山の手会館 定員 20人(先着)

講師 西保健センター管理栄養士 藤井真由美

申込 11/20(水)から直接または電話で

料金 500円(材料費)

※エプロン、三角巾、ふきんを持参。

呉共済病院 四季のしらべ「クリスマス」コンサート

呉信用金庫ホール(文化ホール) ☎ 25-7878

日時 12/13(金)12:30~13:00

場所 呉共済病院1階ロビー(総合案内所前)

出演 愛音の会(青山邦恵[メゾ・ソプラノ]、吉田亜希子[マリンバ・パーカッション]、田村智早[ピアノ])

曲目 シューベルト:アヴェ・マリア、クリスマスソングメドレー ほか

料金 無料



▲青山邦恵



▲吉田亜希子



▲田村智早

野呂山芸術村 星加哲男 展

川尻まちづくりセンター ☎ 87-3311

独創的な絵を描く呉市出身の洋画家の個展です。観る人によって違う印象を受けるイメージの世界を感じてください。

期間 12/7(土)~来年5/17(日)

※会期中の土・日・祝日のみ開館(12/29~来年1/1を除く)。

時間 12~2月 9:00~17:00

3~5月 9:00~18:00

場所 野呂山レストハウス 料金 無料

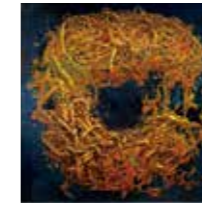

▲《環》2017

南薫造記念館 企画展 自然を映す

南薫造記念館 ☎ 84-6421

自ら庭に草花を植え、丹精込めて育てた南薫造は、花をテーマとした作品を残しています。そんな南が愛した花の絵や植物が描かれた風景画などを紹介します。

期間 12/19(木)~来年5/31(日)

9:00~16:30(火曜休館)

料金 一般 150円(120円)

高校生 90円(70円)

小・中学生 60円(40円)

※()は20人以上の団体。

市在住・在学の高校生以下は無料。

●小企画(1) 東京美術学校と南薫造

南薫造の学生時代の様子がうかがえる資料をはじめ、教授として務めた東京美術学校の貴重な資料を紹介します。

期間 来年3/2(月)まで

●小企画(2) 絵はがきで見る南薫造の画業

ー新文展・日展編ー

南薫造が出品し受賞を重ねた官展から、新文展・日展の出品作を絵はがきでたどりま。

期間 来年1/6(月)まで

●小企画(3) 文筆家・南薫造

ー『画室にて』よりー

南薫造の随筆集『画室にて』の初版本や、南がデザインした美術雑誌『白樺』のほか、貴重な自筆原稿を展示します。

期間 来年2/3(月)まで

※いずれの小企画も入館料のみで見学できます。



▲南薫造《牡丹》



▲『白樺』第1巻第8号(ロダン号)表紙

シビックモール潤いコンサート

文化振興課 ☎ 25-3462

日時 11/29(金)12:20~12:50

場所 国際ソロプチミスト呉広場(シビックモール市役所1階)

出演 デュオピックス(西川祐太[サクソ]・初島真菜[ピアノ])

曲目 日本民謡による狂詩曲、化粧 ほか

料金 無料



▲西川祐太



▲初島真菜

日本遺産「呉鎮守府」開庁130周年記念事業

がんばろう呉!! スペシャルコンサート2019

呉地方総監部総務課広報係 ☎ 22-5511(内線2702)

BORO、三宅由佳莉、海上自衛隊呉音楽隊によるスペシャルコンサートをお楽しみください。

日時 12/17(火)18:00~20:30(開場17:00)

場所 呉信用金庫ホール(文化ホール)

申込 11/29(金)(必着)

までに往復はがきで

※無料。申し込み多数の場合は抽選。詳しくは、呉地方隊

www.mod.go.jp/msdf/kure/またはポスター

で。



呉市議会 議場コンサート

議会事務局 ☎ 25-3246

海上自衛隊呉音楽隊と市立呉高等学校吹奏楽部の合同演奏によるコンサートを開催します。また、議事堂4階ロビーでは、呉市の歴史を振りかえるパネル展示を行います。

日時 12/9(月)9:30~10:00

場所 呉市議会議事堂4階議場

定員 170人(立ち見含む)

料金 無料

※当日の8:15から国際ソロプチミスト呉広場(シビックモール市役所1階)議事堂入口で入場整理券を配布。

「鎮守府のある風景」展 入船山記念館所蔵品の記念公開入船山記念館 ☎ 21-1037

呉鎮守府の開庁130周年を記念し、展示機会の少なかった収蔵品を公開しています。風光明媚な呉浦の姿を捉えた絵画や、呉鎮守府司令長官の書など、ゆかりの資料約20点を展示しています。

期間 来年7/20(月)まで9:00~17:00(火曜日[祝日の場合は翌日]は休館)

料金 一般 250円(200円) 高校生 150円(120円)

小・中学生 100円(80円)

※()は20人以上の団体。市在住・在学の高校生以下は無料。

初心者のための トレーニングジム講習会
シシヨーオークアリーナ(総合体育館) ☎74-0909
 専門スポーツトレーナーがアドバイスします。
対象 18歳以上
日時 12/20(金)A13:00~14:00 B14:00~15:00
場所 シシヨーオークアリーナ(総合体育館)
定員 各2人(先着。新規優先)
申込 11/25(月)10:00から電話で
料金 各420円(定期券・回数券可)



スポーツ

ウイングくらはし スイミングスクール生
ウイングくらはし ☎50-2018
コース 毎週水・木・金曜日幼児クラス(3歳~)
時間 16:00~17:00
料金 1カ月5,500円(別途入会金5,500円必要)

ストレッチポール講習会
鶴岡一人記念スポーツ会館トレーニング室(スポーツ会館) ☎25-5722
 体の縮みやゆがみをストレッチポールを使って治しましょう。トレーナーが丁寧に指導します。
対象 18歳以上
日時 12/6(金)A13:00~14:00 B14:00~15:00
定員 各5人(先着。新規受講者優先)
申込 11/20(水)10:00から電話で
料金 各420円(定期券・回数券可)

12月のスポーツ・デー

個人・グループで卓球・バドミントンが自由に楽しめます。
対象 小学生以上 **定員** 各40人(先着)
申込 当日開始時間から各会場で
料金 高校生以上 各200円 小・中学生 各100円

シシヨーオークアリーナ(総合体育館) ☎74-0909	鶴岡一人記念スポーツ会館(スポーツ会館) ☎22-1264
2・9・16・23(月)・4・11・25(水)13:00~15:30. 13(金)18:00~20:30	13・27(金)18:00~20:50

スポーツ各教室 ※申し込みは、直接または電話で各施設へ(申し込み多数の場合は抽選)。

●鶴岡一人記念スポーツ会館(スポーツ会館) ☎22-1264

教室	対象	日時	場所	定員	申込	料金
トレーニングジム教室	18歳以上	来年1/6~3/23の月曜日 A 13:00~14:30 B 14:45~16:15 (各全10回)	同館トレーニング室	各23	12/6(金)~ 19(木)17:00	各5,000円
中高年にやさしい健康体操教室	おおむね50歳以上の女性	来年1/7~3/17の火曜日 13:30~15:00(全10回)	同館アリーナ	70		3,500円

●IHアリーナ(市体育館) ☎25-3475 申込 すべて12/7(土)~17(日)17:00

教室	対象	日時	定員	料金
ピラティス&ヨガ教室	18歳以上	来年1/7~3/24の火曜日10:00~11:30(全11回)	30(新規優先)	4,400円
ボール&フィットネス教室		来年1/7~3/24の火曜日11:45~13:15(全11回)	25(新規優先)	
ZUMBA教室		来年1/7~3/24の火曜日13:30~15:00(全11回)	30(新規優先)	
女性エアロビクス&ストレッチ教室	18歳以上の女性	月曜コース 来年1/6~3/23 金曜コース 来年1/10~3/13 いずれも19:00~20:30(各全10回)	各25(新規優先)	各3,500円

●シシヨーオークアリーナ(総合体育館) ☎74-0909

教室	対象	日時	定員	申込	料金
ソフトエアロビクス教室	18歳以上	12/9~来年3/16の月曜日10:00~11:30(全12回)	60	11/12(火)~ 22(金)17:00	4,200円
子ども剣道教室(二次)	年少~中学生	来年1/6~3/23の月・金曜日18:00~19:45(全20回)	11	12/3(火)~ 13(金)17:00	5,000円
カーディオ・ピラティス教室	18歳以上	来年1/16~3/26の木曜日13:00~14:30(全10回)	35	12/3(火)~ 12(木)17:00	3,500円
キックボクシングエクササイズ教室		来年1/16~3/26の木曜日19:00~20:30(全10回)	50	12/3(火)~ 12(木)17:00	
シェイプアップ教室		スーパー 来年1/7~3/17の火曜日 ソフト 来年1/16~3/26の木曜日 いずれも10:00~12:00(各全10回)	スーパー 50 ソフト 60	11/29(金)~ 12/8(日)17:00(重複申込可)	各3,500円

今からできる介護予防~各種教室の募集~

介護保険課 ☎25-3104

対象 呉市に住居登録がある65歳以上 ※安全を考慮し、健康状態により利用できない場合があります。
申込 12/4(水)までに直接各申し込み先窓口で受け付け(電話は不可)。申し込み多数の場合は選考 **料金** 無料

●からだ元気アップ教室

内容 (1)屋内での運動とプールを利用した運動を組み合わせた教室です(水着・水泳用帽子を持参)
 (2)(3)体操やストレッチを行い、筋力アップを目指します

場所	開催期間	曜日	時間	回数	定員	申込場所
(1)ダイクレスイミングクラブ(焼山北1丁目22-3)	来年1/8~3/25	水	10:00~12:00	12	20	ダイクレスイミングクラブ、昭和市民センター
(2)広中央老人集会所(広警察署前)	来年1/6~3/30	月	9:30~11:30		25	広・阿賀・仁方・郷原の各市民センター
(3)ウイング呉(宝町2-50[レクレ4階])	来年1/9~3/26	木	10:00~12:00		ウイング呉	

●高齢者マシントレーニング教室

内容 マシンなどを使用して筋力アップを図ります

場所	開催期間	曜日	時間	回数	定員	申込場所
総合ケアセンターさざなみ	12/27~来年3/27	金	13:30~15:30	12	25	総合ケアセンターさざなみ、音戸保健出張所
ペアーれんがどおり(クレアル6階)	来年1/9~3/26	木			20	ペアーれんがどおり
ウイングくらはし(倉橋町)					25	ウイングくらはし倉橋保健出張所

介護について知ろう・話そう! 座談会と交流会

介護保険課 ☎25-3104

申込 11/20(水)から電話で各申し込み先へ。先着順

●認知症家族の交流会

対象 認知症高齢者を介護している家族

場所	日時	申込場所
生涯学習センター(つばき会館)	12/20(金)10:00~11:30	地域相談センター呉ベタニアホーム ☎32-5982

●介護なんでも座談会

対象 高齢者を介護している家族や内容に興味がある人

場所	日時	内容	申込場所
広まちづくりセンター	12/14(土)13:30~15:00	認知症予防のための工作教室	地域相談センター成寿園 ☎71-1515

●認知症予防教室

対象 呉市に住居登録がある65歳以上

場所	日時	内容	申込場所
宮原まちづくりセンター	12/26(木)14:00~16:00	認知症の理解と予防について 予防に効果のある脳トレや体操	地域相談センター常楽園 ☎28-0555



近隣市町イベント情報

観光振興課 ☎ 25-3309

県内観光客の周遊を目指し、呉と近隣市町がお互いのまちの広報紙を利用して、各地域のイベントPRを行い、観光を盛り上げます。

みろくの里 ウィンターイルミネーション(福山市)

みろくの里 ☎ 084-988-0001
今年で9年目を迎えるウィンターイルミネーション。見るだけでなく遊園地らしくアトラクションに装飾され乗って遊べるイルミネーションです。
期間 11/16(土)～来年1/5(日)
場所 みろくの里

みよしKINSAIイルミネーション(三次市)

三次市観光キャンペーン実行委員会
(三次市観光スポーツ交流課内) ☎ 0824-64-0066
駅前歩道を覆う屋根にイルミネーションを施すことで、約250mの通路がまばゆさ溢れる空間に変わります。ロマンチックな夜の散歩をお楽しみください。
期間 11/23(祝)～来年2/14(金)
場所 JR三次駅前

12月 市の広報番組

※都合により放送内容・時間を変更することがあります。

問 秘書広報課 ☎ 25-3236

★RCCテレビ (毎週金曜日 18:56～19:00)



※視聴者プレゼント

好評実施中。
応募方法などは番組で。



放送日

6日 姉妹都市提携50年
13日 広町の名人さん
20日 仁方あいさつ運動
27日 この1年を振り返る



★広島FM (毎週月～木曜日21:29ごろ)

市内の高校生が作ったCMを「大窪シゲキの9ジラジ」内で放送中!
●呉局 81.7MHz ●大崎局 76.4MHz

わくわく情報

秘書広報課 ☎ 25-3236

※行事内容の問い合わせは、各記事の連絡先へ。

海上自衛隊呉基地モニター募集

海上自衛隊呉地方総監部広報係 ☎ 22-5511 (内線2702)

基地モニターとして、海上自衛隊の行事に参加しませんか。

対象 呉基地周辺在住で、(1)～(3)のいずれかに該当する人
(1)元自衛官・現役公務員・無職を除く20歳以上、(2)専業主婦、(3)20歳代の大学生
※次の人は基地モニターになることはできません(国会議員・地方公共団体議員、常勤の国家公務員・地方公務員または非常勤の国家公務員のうち行政相談員、家族に自衛官がいる人、過去に基地モニターを経験した人)。
委嘱期間 来年4/1～令和4年3/31(2年間)
申込 11/11(月)～12/20(金)(必着)までにはがきまたはファクスで海上自衛隊呉地方総監部広報係「基地モニター応募」へ(宛先:〒737-8554 [住所不要]・FAX☎22-0709)。住所・氏名(ふりがなも)・生年月日・性別・職業・電話番号を記入
※書類選考後、面接。詳しくは呉地方隊☎www.mod.go.jp/msdf/kureで。

新古美術展

呉美術同好会 ☎ 090-9465-8422

骨董品、美術工芸品、刀剣、甲冑、陶磁器、書、絵画などを展示します。

期間 11/23(祝)・24(日)

場所 虹村共同福祉会館 料金 無料

おいもちゃん広かんらんちゃん祭り

おいもを愛する会 ☎ 73-0491

日時 12/8(日)10:00～15:30

場所 広会館、広コミュニティセンター

内容 さつまいも・広かんらん料理などの販売、ステージ発表、バザー、展示・体験コーナーなど(絵てがみ展も同時開催)

広島憤悱の会 井口潔先生講演会&第5回勉強会

樹の音会 ☎ 34-2130

虐待・ひきこもり・自殺などさまざまな問題について、九州大学医学部名誉教授・井口潔先生が提唱するヒトを人間に育て上げる人間教育論を学びましょう。

日時 12/14(土)12:30～16:30 場所 ビュー・ポートくれ

申込 メールで(☎aroma.kinone@icloud.com)

料金 3,000円(学生 1,000円)

日本ユーラシア協会呉支部 ☎ 080-5610-9751

●ロシア歌謡を歌う会

日時 12/14(土)14:00～16:00

場所 ガレンホール(中通2-1-24) 定員 45人 料金 800円

●ロシア語サロン

日時 毎月第2日曜日16:00～18:00(12月は8日に開催)

場所 生涯学習センター(つばき会館) 定員 15人

料金 1ヵ月1,500円

●広温水プール

☎ 73-6325

申込 すべて11/16(土)～26(火)17:00 ※すべて新規受講生優先。

教室	対象	日時	定員	料金
幼児水泳教室	4～6歳	A 来年1/7～2/4の火・木曜日 B 来年1/8～31の水・金曜日 いずれも15:00～16:30(各8回)	各30	各4,000円
児童水泳教室	小学生	A 来年1/7～2/4の火・木曜日 B 来年1/8～1/31の水・金曜日 いずれも16:30～18:00(各8回)	各45	各3,200円
アクアビクス教室	18歳以上	火曜日コース 来年1/7～3/17 木曜日コース 来年1/9～2/27 いずれも10:30～12:00(各8回)	各30 (重複申込不可)	各4,000円 (重複申込不可)
水中ウォーキング教室		水曜コース 来年1/8～2/26 金曜日コース 来年1/10～2/28 いずれも10:30～12:00(各8回)	各45 (重複申込不可)	
成人水泳教室		水曜コース 来年1/8～2/26 金曜日コース 来年1/10～2/28 いずれも13:00～14:30(各8回)	各45 (重複申込不可)	
土曜児童水泳教室	小学生 (6～12歳)	来年1/18～3/7の土曜日 A 9:30～11:00 B 11:00～12:30 C 13:00～14:30(全8回)	各45	各3,200円
日曜児童水泳教室	小学生	来年1/19～3/15の日曜日15:00～16:30(全8回)	15 (初心者優先)	3,200円
日曜水中ウォーキング教室	18歳以上	来年1/19～3/15の日曜日11:00～12:30(全8回)	20	各4,000円
日曜成人水泳教室		来年1/19～3/15の日曜日13:00～14:30(全8回)	15	

●川尻温水プール

☎ 87-5555

教室	対象	日時	定員	申込	料金
幼児水泳教室	4～6歳	来年1/7～2/6の火・木曜日15:30～17:00(全10回)	30	11/30(土)～ 12/10(火) 17:00	5,000円
水中ウォーキング教室	18歳以上	来年1/9～3/19の木曜日10:30～12:00(全11回)	25		5,500円
成人水泳教室		来年1/10～3/13の金曜日10:00～11:30(全10回)	45		5,000円
アクアビクス(月・朝)教室		来年1/6～3/23の月曜日10:00～11:30(全10回)	30		5,500円
アクアビクス(火・夜)教室		来年1/7～3/24の火曜日19:00～20:30(全11回)	25		5,500円
土曜児童水泳教室	小学生	来年1/11～3/14の土曜日 A 10:30～12:00 B 13:00～14:30 C 14:30～16:00(各10回)	A・B 各45 C 15	12/5(木)～ 15(日)17:00	各4,000円

●ミットヨ スポーツパーク郷原 (総合スポーツセンター)

☎ 33-0608

教室	対象	日時	定員	申込	料金
ヨガ教室	18歳以上	来年1/9～3/26の木曜日14:00～15:30(全12回)	20	12/8(日)～18(火)17:00	4,200円

●日鉄日新製鋼アクアパーク(市営プール) ☎ 32-2227 場所 すべて同館トレーニング室

教室	対象	日時	定員	申込	料金
ヨガ(朝)教室	18歳以上	12/13～来年3/6の金曜日10:00～11:30(全12回)	30	11/22(金)～12/1(日)17:00	4,200円
ヨガ(夜)教室		12/23～来年3/23の月曜日19:00～20:30(全11回)	28	12/2(月)～13(金)17:00	3,850円

人口と世帯

9月末現在	
人口	222,366人
●男	107,698人
●女	114,668人
前月比	260人減
前年比	3,318人減
世帯	110,084世帯

「ウィンター」「クリスマス」。市政だよりの記事には、ついに冬がやってきました。でも頭の中では、ついこの前まで夏だったのに…となんだか不思議な感覚です。といいつつも、秋や冬の寒い時期が好きな私にとっては待ちわびた季節。理由はもちろん、暖をとるために猫がひざに乗ってきてるからです(笑) 皆さんはどの季節が大好きですか? ③

海外の建物って歴史を感じるのに「古さ」はなく、そんな建物が並んだ町並みはむしろおしゃれに見えます(テレビで見ると)。欧米でもリノベーションは主流のようです。居住部分は現代の生活スタイルに合わせながら既存を生かしているのだとか。年末ジャンボが当たったら、海外視察に行こうかなあ…②

編集後記



呉で輝く若者たち

vol.46

はま した あん な
濱下 香奈 さん



プロフィール

下蒲刈町在住。33歳。大学卒業後県外での仕事を経て、結婚を機に生まれ育った下蒲刈にUターン。平成27年に島の柑橘を使ったドレッシング加工製造を始め、平成28年にはmaruya caféをオープン。現在は2児の母として子育てと仕事に日々奮闘中。



YouTube

スマホやタブレット端末で左のQRコードを読み取ると動画を視聴できます。

目の前に広がる美しい海。その先には安芸灘大橋と呉の最高峰・野呂山が織りなす美しいコントラスト。
「ここは昔、濱下さんのひいおばあさんが暮らしていた場所でした。しばらく空き家になっていましたが、「ここは懐かしい思い出がよみがえる場所。景色も最高だし、なんとか下蒲刈を盛り上げ活気ある場所にした」と濱下さんは古民家を改装し、4年前にカフェをオープン。
「現在は地元の特産品を使った加工品の販売や島そばの提供などをを行っています。ゆったりとした時間と空間を楽しんでもらえたら」と笑顔で話します。

島に戻ってきてお店をオープンするまで「島でやっていけるの？どうなるんかねえ？」といった声に不安でいっぱいだった濱下さん。しかし島の魅力を伝えていきたいという熱意やその姿に「やって良かったねえ。この場所があつてほんまに嬉しいわあ」といった声が続々。そんな温かい町の人たちとのふれあいがとても嬉しく、濱下さん自身も元気をもらおうとす。今では地域の憩いの場でもあり、週末は島外からサイクリストなど多くの人が訪れています。
現在、子育てと仕事を両立しながら忙しい毎日を送る濱下さん。「加工品のドレッシングをもっと多くの人に知ってもらい販路を広げたいです。そしてここが島のにぎわいの拠点になるようにこれからも頑張っていきます」と力強く語ってくれました。



カフェで提供する季節限定（11月～2月頃）の人気メニュー「島そば」。下蒲刈産レモンの甘酸っぱさがくせになる島らしさ抜群の一品を召し上がれ♡

UD FONT

見やすく読みまちがえにくいユニバーサルデザインフォントを採用しています

■再生紙を使用しています

10言語対応「市政だより くれ」デジタルブックで配信中！



- ブラウザでもアプリでも、スマホやタブレットで読める
- 文字サイズを調整できる
- 動画や写真も楽しめる
- 10言語で読める・聞ける（音声読み上げ対応※）

無料 FREE APP



【対応言語】

日本語、英語、中国語（簡体字・繁体字）
韓国語、タイ語、ポルトガル語（ブラジル）
スペイン語、インドネシア語、ベトナム語
※ベトナム語は音声読み上げに対応していません。



・ブラウザ版は音声読み上げには対応しておりません。音声読み上げには、無料アプリ（カタボケ）のインストールが必要です。