

## 3 総務

- 1 市長 ・ 副市長
- 2 組織 及び 職員
- 3 旅 費
- 4 附属機関及びその他の機関の委員数
- 5 法規 関係 事務
- 6 電 算 業 務
- 7 広 報 ・ 広 聴
- 8 国 際 交 流
- 9 防 災 ・ 災 害 対 策
- 10 市 民 協 働 推 進
- 11 自 治 会
- 12 市 史 編 さ ん
- 13 男 女 共 同 参 画 推 進 事 業
- 14 交 通 安 全
- 15 選 挙
- 16 監 査

# 総 務

## 1 市長・副市長

(平成 30 年 4 月現在)

役職名	氏 名	生 年 月 日	当選・選任回数 (回)
市 長	新 原 芳 明	昭和 25 年 3 月 27 日	1
副 市 長	小 松 良 三	昭和 32 年 1 月 26 日	1
副 市 長	濱 里 要	昭和 54 年 7 月 21 日	1

### ○ 市 長

就 任 順 位	氏 名	就任年月日	退任年月日	就 任 順 位	氏 名	就任年月日	退任年月日
1	佐久間 義一郎	明 36. 2. 10	明 36. 6. 8	18	鈴 木 術	昭 26. 4. 23	昭 29. 3. 21
2	荒 尾 金 吾	36. 8. 27	42. 8. 11	19	松 本 賢 一	29. 4. 18	33. 4. 17
3	荒 尾 金 吾	42. 9. 29	44. 8. 28	20	松 本 賢 一	33. 4. 18	36. 10. 31
4	沢 原 俊 雄	44. 11. 28	大 4. 11. 18	21	奥 原 義 人	36. 11. 19	40. 11. 18
5	沢 原 俊 雄	大 4. 12. 9	6. 7. 6	22	奥 原 義 人	40. 11. 19	44. 11. 18
6	天 野 健太郎	6. 8. 17	10. 8. 16	23	奥 原 義 人	44. 11. 19	48. 11. 18
7	春 藤 嘉 平	11. 2. 2	14. 1. 16	24	奥 原 義 人	48. 11. 19	52. 11. 18
8	橋 本 正 治	14. 4. 24	昭 2. 3. 11	25	佐々木 有	52. 11. 19	56. 11. 18
9	勝 田 登 一	昭 2. 6. 13	5. 11. 25	26	佐々木 有	56. 11. 19	60. 11. 18
10	佐々木 英 夫	5. 11. 25	7. 12. 21	27	佐々木 有	60. 11. 19	平元. 11. 18
11	渡 辺 伍	7. 12. 26	10. 5. 12	28	佐々木 有	平元. 11. 19	5. 11. 18
12	松 本 勝太郎	10. 6. 13	11. 9. 1	29	小笠原 臣 也	5. 11. 19	9. 11. 18
市長職務管掌	溝 辺 速 雄	11. 9. 1	12. 4. 7	30	小笠原 臣 也	9. 11. 19	13. 11. 18
13	水 野 甚次郎	12. 5. 4	16. 5. 3	31	小笠原 臣 也	13. 11. 19	17. 11. 18
14	水 野 甚次郎	16. 5. 4	16. 12. 13	32	小 村 和 年	17. 11. 19	21. 11. 18
15	鈴 木 登	17. 1. 11	21. 1. 10	33	小 村 和 年	21. 11. 19	25. 11. 18
16	水 野 甚次郎	21. 1. 14	21. 11. 15	34	小 村 和 年	25. 11. 19	29. 11. 18
17	鈴 木 術	22. 4. 5	26. 4. 4	35	新 原 芳 明	29. 11. 19	在 任 中

○ 副市長（地方自治法の改正により、平成19年4月1日から助役が廃止になり、副市長が設けられた）

就任 順位	氏名	就任年月日	退任年月日	就任 順位	氏名	就任年月日	退任年月日
1	天野 健太郎	明 36. 2. 6	明 38. 9. 27	23	佐々木 有	49. 12. 25	51. 12. 31
2	岡村 倫造	38. 12. 16	44. 12. 8	同	木坂 篤	49. 12. 26	53. 12. 25
3	岡村 倫造	44. 12. 12	大 4. 12. 11	24	福井 迪彦	53. 4. 1	55. 7. 4
4	岡村 倫造	大 5. 1. 17	6. 9. 8	25	木坂 篤	53. 12. 26	57. 12. 25
5	武藤 七郎	6. 12. 14	9. 7. 20	26	小林 芳夫	55. 7. 5	57. 11. 15
6	沢野 養方	9. 12. 22	11. 4. 2	27	玉田 博亮	57. 12. 19	59. 10. 31
7	福永 兵太郎	11. 4. 26	14. 6. 23	28	笹本 毅	57. 12. 26	61. 12. 25
8	末永 長通	14. 8. 28	昭 3. 2. 3	29	土屋 功一	59. 12. 20	62. 3. 31
9	斉藤 勸治	昭 3. 6. 29	7. 6. 28	30	笹本 毅	61. 12. 26	平元. 12. 25
10	山本 徳松	7. 7. 22	8. 8. 2	31	竹本 雅俊	62. 7. 1	元. 6. 4
11	月形 七郎	8. 12. 8	11. 9. 1	32	木村 達雄	平元. 6. 20	5. 6. 19
同	宮原 幸三郎	10. 8. 9	11. 9. 1	33	上田 安彦	元. 12. 26	5. 12. 25
	地方事務官			34	木村 達雄	5. 6. 20	7. 3. 31
	助役職務管掌			35	沼田 敏樹	6. 1. 1	8. 6. 30
	助役臨時代理者			36	川崎 初太郎	7. 4. 1	11. 3. 31
12	中川 滋治	12. 5. 12	16. 5. 11	37	時政 宏	8. 7. 1	11. 3. 31
同	渡辺 伍	13. 3. 18	15. 9. 18	38	川崎 初太郎	11. 4. 1	15. 3. 31
13	中川 滋治	16. 5. 12	17. 12. 5	39	佐藤 浩	11. 4. 1	12. 10. 15
14	溝辺 速雄	18. 3. 9	21. 10. 30	40	赤松 俊彦	13. 1. 1	16. 6. 20
15	末永 術	21. 10. 31	22. 3. 13	41	川崎 初太郎	15. 4. 1	16. 6. 20
	助役臨時代理者			42	廣田 左一	16. 6. 21	18. 8. 10
16	井上 文介	22. 7. 12	26. 5. 1	43	宮久保 憲治	16. 6. 21	18. 3. 31
同	今井 重夫	24. 5. 10	26. 5. 1	44	廣津 忠雄	18. 4. 1	22. 3. 31
17	大浜 芳雄	26. 5. 23	29. 3. 26	45	貞国 信忠	18. 10. 1	20. 3. 31
同	芥川 暉雄	26. 8. 27	30. 8. 26	46	中本 克州	20. 4. 1	24. 3. 31
18	井上 文介	30. 3. 22	34. 3. 21	47	廣津 忠雄	22. 4. 1	25. 12. 31
19	井上 文介	34. 3. 22	37. 12. 3	48	中本 克州	24. 4. 1	26. 12. 31
同	末永 清	34. 3. 19	37. 12. 3	49	木坂 修	26. 1. 1	29. 12. 1
20	中邨 末吉	37. 12. 25	41. 12. 24	50	明岳 周作	27. 1. 1	28. 7. 15
同	望月 明	37. 12. 25	41. 12. 24	51	小松 良三	29. 1. 1	在任中
21	中邨 末吉	41. 12. 25	45. 12. 24	52	濱里 要	30. 4. 1	在任中
同	堀岡 春三	41. 12. 25	45. 12. 24				
22	堀岡 春三	45. 12. 25	49. 12. 24				
同	山本 辰巳	45. 12. 25	49. 12. 24				

○ 収入役（地方自治法の改正により、平成19年3月31日廃止）

就任 順位	氏名	就任年月日	退任年月日	就任 順位	氏名	就任年月日	退任年月日
1	渡辺 逸太郎	明 36. 2. 6	明 40. 5. 10	15	倉本 稔	昭 34. 3. 19	昭 38. 3. 18
2	青盛 友太郎	40. 5. 24	大 2. 5. 21	16	倉本 稔	38. 3. 19	42. 3. 18
3	青盛 友太郎	大 2. 6. 27	6. 6. 26	17	倉本 稔	42. 3. 19	46. 3. 24
4	青盛 友太郎	6. 6. 26	7. 5. 9	18	石田 豊四郎	46. 3. 25	50. 3. 24
5	大野 本之助	7. 5. 9	11. 5. 8	19	竹内 正	50. 3. 25	54. 3. 24
6	山県 謙二	11. 5. 17	15. 5. 16	20	竹内 正	54. 3. 25	58. 3. 24
7	山県 謙二	15. 5. 17	昭 5. 5. 16	21	戎 喜佐登	58. 3. 26	62. 3. 25
8	池田 寿一	昭 5. 7. 8	9. 7. 7	22	上田 安彦	62. 3. 26	平元. 12. 25
9	池田 寿一	9. 7. 8	13. 7. 7	23	船尾 忠満	平元. 12. 26	5. 12. 25
10	池田 寿一	13. 7. 25	17. 7. 7	24	船尾 忠満	5. 12. 26	9. 12. 25
11	宇根 実	18. 3. 28	22. 3. 13	25	前田 明則	9. 12. 26	13. 12. 25
12	藤井 十九三	22. 8. 6	22. 8. 5	26	堀 久真	13. 12. 26	15. 3. 31
13	越智 初一	26. 8. 27	30. 8. 26	27	宮久保 憲治	15. 4. 1	16. 6. 20
14	越智 初一	30. 9. 9	34. 2. 28	28	藤原 秀明	16. 6. 21	19. 3. 31

## 2 組織及び職員

### (1) 行政機構・職員数

平成31年4月1日

※ ( ) などの数値は職員数(再任用職員及び任期付職員のうち短時間勤務を除く。)  
 ※ 課等の職員数は、課長兼務の副部長・参事補等を含む。  
 ※ グループ等の職員数は、単独の主幹及び課長補佐を除く。

#### 【市長事務部局】

[ 1 1 部/4 部課中間組織/5 0 課/1 1 課内室組織/1 4 3 グループ等(17市民センター, 13保育所を除く。)]

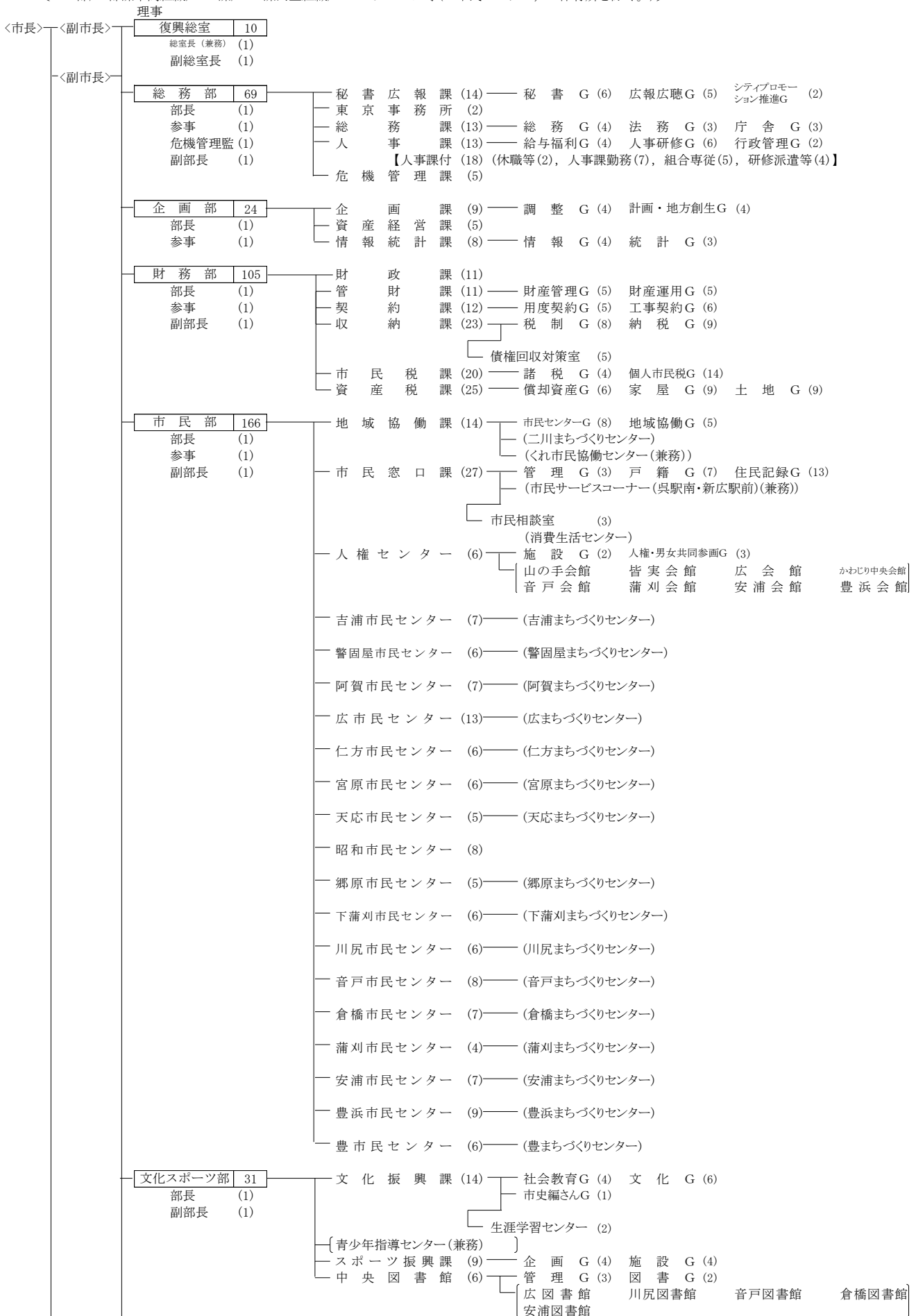



【消防】 [3署/3課/1室/30係・11出張所]

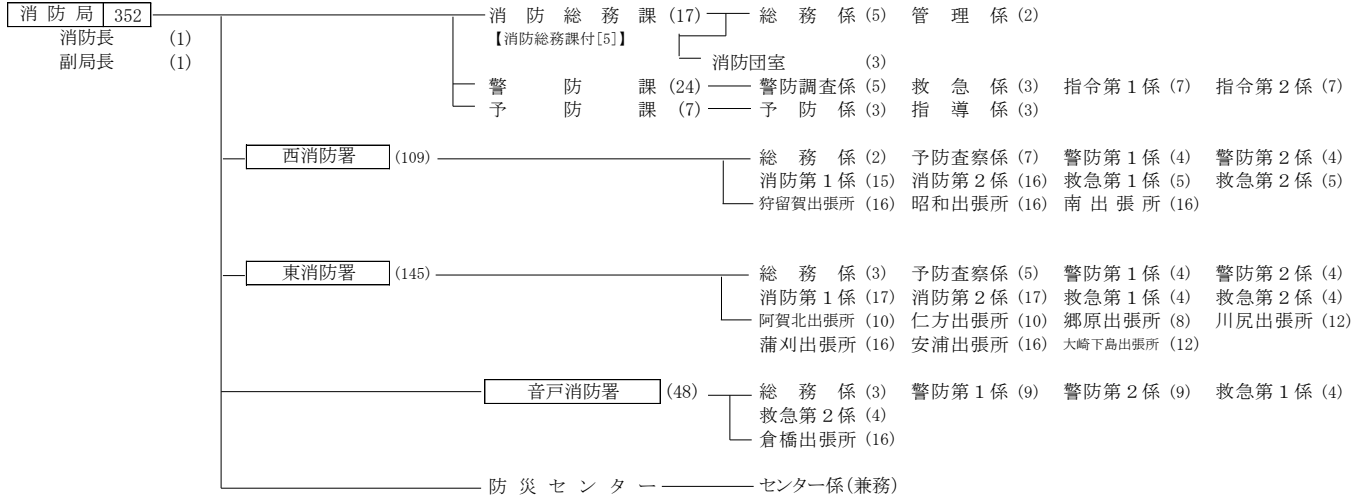

【水道事業・下水道事業】 [3部/9課/25グループ]

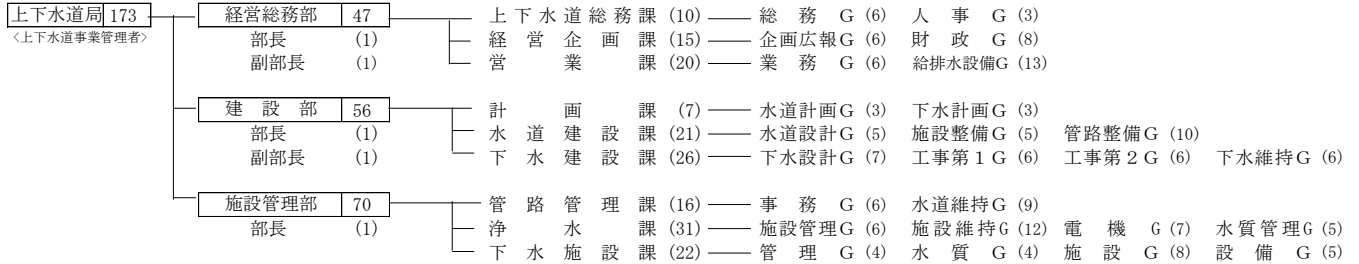

【議会】 [2課/3グループ]

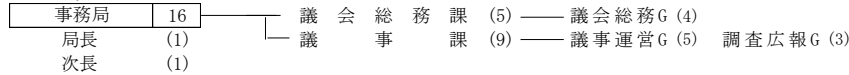

【教育委員会】 [1部/4課/10グループ (36小学校, 26中学校, 1高等学校, 1幼稚園, 2学校給食共同調理場を除く。)]

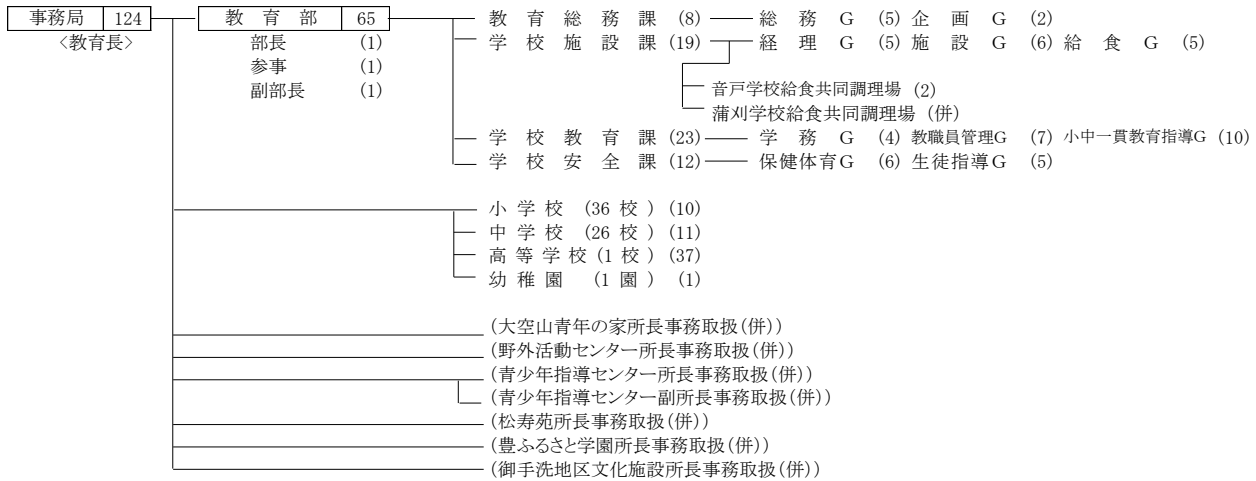

【選挙管理委員会】 事務局 6  
局長

【監査委員】 事務局 7  
局長

【農業委員会】 事務局 5  
局長

【公平委員会】 事務局 (併任)

【固定資産評価審査委員会】

職員数(平成31年4月1日現在)

区分	職員定数	職員現員数	※再任用職員数 (短時間勤務)
市長事務部局	1,270	1,183	86
消防局	370	352	23
上下水道局	195	173	4
議会議務局	19	16	0
教育委員会事務局	130	124	14
選挙管理委員会事務局	9	6	0
監査事務局	8	7	0
農業委員会事務局	7	5	1
公平委員会事務局	1	0	0
合計	2,009	1,866	128

※再任用職員(常時勤務)を含み、市長・副市長・企業管理者・教育長は含まない。

※ 本組織図では、副部長兼課長・参事補兼課長については、課組織で人員数を計上

(2) 職員定数の推移（条例定数）

部 局 名	22.4.1	23.4.1	24.4.1	25.4.1	26.4.1	27.4.1	28.4.1	29.4.1	30.4.1	31.4.1
市長事務部局	1,665	1,590	1,590	1,440	1,400	1,400	1,355	1,320	1,270	1,270
議会事務局	19	19	19	19	19	19	19	19	19	19
選挙管理委員会事務局	9	9	9	9	9	9	9	9	9	9
監査事務局	8	8	8	8	8	8	8	8	8	8
農業委員会事務局	7	7	7	7	7	7	7	7	7	7
消防局	370	370	370	370	370	370	370	370	370	370
教育委員会事務局	235	215	215	205	205	148	142	137	130	130
上下水道局	176	170	170	235	228	212	205	200	195	195
交通局	228	220								
公平委員会	1	1	1	1	1	1	1	1	1	1
合 計	2,718	2,609	2,389	2,294	2,247	2,174	2,116	2,071	2,009	2,009

(3) 給与、報酬、費用弁償

① 特別職

年 月 日	市 長	副 市 長	教 育 長	企業管理者	常勤監査委員
22.4.1	930,600	774,000	666,000	666,000	540,000
23.4.1	930,600	774,000	666,000	666,000	
24.4.1	930,600	774,000	666,000	666,000	
25.4.1	930,600	774,000	666,000	666,000	
26.4.1	1,034,000	860,000	740,000	740,000	
27.4.1	1,034,000	860,000	740,000	740,000	
28.4.1	1,034,000	860,000	740,000	740,000	
29.4.1	1,034,000	860,000	740,000	740,000	
30.4.1	1,034,000	860,000	740,000	740,000	
31.4.1	1,034,000	860,000	740,000	740,000	

② 報酬及び費用弁償 (平成31年4月1日現在)

教 育 委 員 会 委 員	月	130,000	円
選 挙 管 理 委 員 会 委 員 長	月	74,000	
"                    委 員	"	51,000	
"                    補 充 員	日	10,000	
公 平 委 員 会 委 員 長	月	51,000	
"                    委 員	"	41,000	
監 査 委 員 ( 識 見 )	月	200,000	(代表)
"                    (議 会 選 出)	"	170,000	(その他)
"                    "                    "                    "	"	52,000	
農 業 委 員 会 会 長	月	48,000	
"                    委 員	"	41,000	
農 地 利 用 最 適 化 推 進 委 員	月	38,000	
固 定 資 産 評 価 審 査 委 員 会 委 員	日	11,100	
土 地 区 画 整 理 審 議 会 会 長	日	13,000	
"                    委 員	"	11,100	
土 地 区 画 整 理 評 価 員	日	11,100	
選 挙 長	日	10,600	
投 票 所 の 投 票 管 理 者	"	12,600	
期 日 前 投 票 所 の 投 票 管 理 者	"	11,100	
開 票 管 理 者	"	10,600	
選 挙 立 会 人	"	8,800	
投 票 所 の 投 票 立 会 人	"	10,700	
期 日 前 投 票 所 の 投 票 立 会 人	"	9,500	
開 票 立 会 人	"	8,800	
介 護 認 定 審 査 会 委 員 長	日	23,000	
"                    委 員	"	14,000	
障 害 支 援 区 分 認 定 審 査 会 委 員 長	日	23,000	
"                    委 員	"	14,000	
消 防 団 団 長	年	82,500	
"                    副 団 長	"	69,000	
"                    分 団 長	"	50,500	
"                    副 分 団 長	"	45,500	
"                    部 長	"	39,500	
"                    班 長, 機 関 員	"	37,000	
"                    そ の 他 団 員	"	36,000	
そ の 他 附 属 機 関 の 委 員	日	10,000	



### 3 旅 費

(平成23年4月1日改正)

等級	区 分	鉄 道 賃	船 賃	航空賃	車賃	日当 (1日につき)	宿泊料 (1夜につき)
1等	市長, 副市長, 企業管理者, 教育長	旅客運賃, 普通急行料金 又は特別急行料金, 特別 車両料金及び座席指定料 金。ただし, 特別急行料 金は特別急行列車を運行 する線路で片道100キロ メートル以上の場合に支 給し, 普通急行料金は片 道50キロメートル未満, 特別車両料金及び座席指 定料金は片道100キロ メートル未満の場合は支 給しない。	旅客運賃 及び特別 船室料金	実 費	実費	3,000円	14,800円
2等	その他の職員					2,600円	13,100円

備考 職員が1等の職員又は1等に相当する旅費額を受ける者に随行するときは, その者と同等の旅費額まで増額支給することができる。

### 4 附属機関及びその他の機関の委員数

名 称	委員数	名 称	委員数
呉市表彰審査会	8	呉市障害支援区分認定審査会	35
呉市個人情報保護審議会	5	呉市国民健康保険運営協議会	15
呉市情報公開審査会	5	呉市介護認定審査会	96
呉市行政不服審査会	3	呉市感染症診査協議会	9
呉市法令遵守審査会	3	呉市小児慢性特定疾病審査会	3
呉市国民保護協議会	43(2)	呉市予防接種事故処理審査会	9
呉市防災会議	55(2)	呉市環境審議会	18
呉市総合計画審議会	32(2)	呉市廃棄物審議会	16
呉市交通安全対策会議	19	呉市地方港湾審議会	28(5)
呉市市民協働推進委員会	13	呉市地方卸売市場運営協議会	11
呉市人権政策審議会	20	呉市入船山記念館運営審議会	5
呉市男女共同参画推進審議会	15	呉市屋外広告物審議会	8
呉市史編さん委員会	9	呉市開発審査会	5
呉市社会教育委員	16	呉市景観審議会	7
呉市青少年問題協議会	26(2)	呉市都市計画審議会	12(5)
呉市伝統的建造物群保存地区保存審議会	7	呉市地域公共交通協議会	22
呉市文化財保護委員会	9	呉市空家等対策審議会	8
呉市立美術館運営審議会	11	呉市建築審査会	7
呉市立図書館協議会	9	呉市立小学校及び中学校通学区域審議会	18(5)
呉市保健福祉審議会	16(1)	呉市いじめ問題調査委員会	5
呉市民生委員推薦会	12	呉市上下水道事業経営審議会	10(2)

( ) はうち平成31年4月1日現在の議員数

## 5 法規関係事務

条例・規則・訓令の制定改廃

(平29.1.1~12.31)

区 分	条 例	規 則	訓 令	計
新 設	3 件	7 件	0 件	10 件
全 部 改 正	0	0	0	0
一 部 改 正	42	34	6	82
廃 止	0	1	0	1
計	45	42	6	93

## 6 電算業務

本 市 の 電 算 処 理 の あ ゆ み		
内容 年度	処 理 業 務	摘 要
昭 43	給与計算, 特別徴収	
44	水道料金計算, 普通徴収, 軽自, 固定資産	
45	国民健康保険	
47	国民年金, 統計	
48	普通徴収消込, 運輸統計	
49	固定資産・軽自の消込	
50	市税・国保料の収入原簿COM化	
51	法人市民税, 下水道使用料	
52	法人市民税消込	
53	起債管理, 運賃表	
54	住民記録の開発準備	
55	住民記録の当初入力, 下水道使用料(熊野分)	
56	住民記録稼働, 選挙, 就学, 乳幼児検診, 児童手当, 住居表示, 成人式案内	漢字処理導入
57	国民年金消込, 被爆者管理	
58	老人台帳	
59	工事契約, 老人保健, 市税滞納消込, 農地基本台帳	
61	図書館業務オンライン, 財務会計, 救急, 防火統計, 保育料	オンライン端末設置(図書館) OCR(会計)
62	住民記録オンライン, 印影のイメージ処理, 外国人登録オンライン	M-260Dオンライン端末設置 (市民課・支所)
63	下水道財務会計	
平 元	生活保護オンライン	
2	食品衛生管理, 公有財産管理	
3	建築設計積算	
5	市場取引管理, 国民健康保険・国民年金情報検索システム	
6	新給与計算システム, 福祉保健情報管理システム, 工事積算システム	

内容 年度	処 理 業 務	摘 要
7	健康管理情報システム, 消防団員管理システム	
8	口座振替処理 (税関係)	
9	税証明システム	
10	呉高校総合情報システム, 食品・環境衛生システム, 用地事務管理システム, 資産税電子帳票システム	
11	庁内LANシステム, 新財務会計システム, 介護保険システム, グループウェア, 市場取引管理システム, 図書館電算処理システム	
12	税務総合情報システム, 水田台帳	
13	新住民記録システム, 営繕積算システム, 給食発注システム	
14	戸籍総合情報システム, 市議会会議録検索システム, 児童手当管理システム, 児童扶養手当管理システム, 庁内LANのインターネットへの接続	
15	市例規類集検索システム, 庁内LANの総合行政ネットワークへの接続, 新国民年金システム, 公営住宅管理システム	
16	農地情報管理システム, 期日前投票システム, 下水道事業会計経理・固定資産システム	
17	庁内LAN上でIP内線電話システムが稼働, 健康管理システム, インターネット蔵書検索システム	
18	公共施設予約システム, 契約情報 (電子入札) システム, 新国民健康保険システム, インターネット蔵書貸出予約システム	
19	生活保護システム	
20	後期高齢者医療保険料管理システム 健康管理増進システム (レセプトのOCR化, 画像化)	
21	人事管理・庶務事務システム, 税務総合情報システム	
22	財務会計システム, 呉市議会インターネット中継システム, 生活保護等版レセプト管理システム	
23	農地基本台帳システム, 呉市統合型GIS	
25	呉市統合型GIS庁外配信システム	
26	住民記録システム, 印鑑登録システム, 学齢簿システム, 児童手当管理システム, 児童扶養手当管理システム, 保育所給食システム	
27	防災情報システム, 公用車管理システム, web会議システム, 公有財産システム	
28	コンビニ交付サービス開始	
29	国民健康保険システム, 児童家庭相談システム	

## 7 広報・広聴

市民と行政が、信頼関係や協力関係を深め、協働によるまちづくりをすすめていくために広報・広聴活動の重要性がますます高まっている。

本市では、市民に市政を理解してもらうため、広報紙・テレビ・ホームページなど各種媒体を活用した広報活動や市民の意思を市政に反映させるための広聴活動を行っている。

### (1) 広報活動

○市政だより「くれ」

毎月10日発行 97,000部 おもに自治会等を通して配布している。

○テレビ広報「くれワンダーランド Journey」

中国放送で毎週金曜日午後6:56～7:00放送

○ラジオスポットCM

広島FMで毎週月～木曜日午後9時29分頃(20秒間)放送

○市民暮らしのガイドくれ

生活に関する各種相談窓口や手続き方法、施設案内などの情報を冊子として隔年発行。

○呉市ホームページ

市政及び関係機関・団体の情報をインターネット上に掲載。(随時、更新)

<https://www.city.kure.lg.jp/> (平成9年4月から)

○呉市Facebookページ

イベント情報や観光案内をはじめ、タイムリーな情報を掲載。(随時、更新)

<https://www.facebook.com/kure.city> (平成24年12月から)

### (2) 広聴活動

○出前トーク 市政のいろいろなテーマについて、市民の要望に基づき、市職員が直接出向いて対話する。

対 象 概ね10名以上の各種団体、グループなど

実施状況 平成30年5月～31年3月 123回 参加人数 4,195人

○市政への提言 手紙や、電子メールで、市政について提言することができる。

受理件数(平成30年度) 247件

(3) 呉市関係の主な相談窓口 (H31. 4. 1)

相談名	実施日時	相談場所	相談内容	相談員	問い合わせ先
市民相談	毎週月～金曜日(祝日を除く) 8時30分～17時15分	呉市役所本庁 1階 市民相談室	市役所の仕事全般, 日常生活の 困りごとなどに関する相談	職員	市民相談室 TEL 25-3222
消費生活相談	毎週月～金曜日(祝日を除く) 8時30分～16時30分 (12～13時休み)	呉市役所本庁 1階 消費生活センター	電話勧誘販売, 通信販売などのト ラブル, 多重債務などに関する相 談	消費生活相談員	消費生活センター TEL 25-3218
法律相談 (☆抽選)	毎週水・金曜日 (第2金曜日, 祝日を除く) 受付 8時30分～9時 9時に抽選 6名(相談順も抽選) 9時30分～12時	呉市役所本庁 1階 市民相談室	民事, 家事, 刑事など法律全般に 関する相談  ※原則, 年度内同一人物につい て1回のみで, 係争中の案件は受 けることができません。	弁護士	市民相談室 TEL 25-3222
	毎月第2金曜日(祝日を除く) 受付 9時～9時20分 9時20分に抽選 5名 9時30分～12時	呉市福祉会館 1階			呉市社会福祉協議会 本所 TEL 25-8989
民事・登記・相続 法律相談	毎週火曜日(祝日を除く) 受付 13時～, 先着順 6名 13時30分～16時30分 (整理券を12時から配布)	呉市役所本庁 1階 市民相談室	不動産の登記, 相続, 借地・借 家, 多重債務, 少額訴訟, 成年後 見, 法的手続きの書類作成など に関する相談	司法書士	市民相談室 TEL 25-3222
	毎月第3木曜日(祝日を除く) 受付 12時45分～, 抽選 6名 13時～16時	昭和市民センター			昭和市民センター TEL 33-0011
	毎月第4水曜日(祝日を除く) 受付 13時～, 抽選 6名 13時30分～16時30分	広市民センター			広市民センター TEL 73-7191
相続・許認可 手続相談	毎週月曜日(祝日を除く) 13時～16時, 先着順 6名 (整理券を12時から配布)	呉市役所本庁 1階 市民相談室	相続・権利義務・事実関係の証明 や官公署に提出する書類に関する 相談	行政書士	市民相談室 TEL 25-3222
交通事故に 関する相談	毎月第2木曜日(祝日を除く) 13時～16時, 先着順 6名 (整理券を12時から配布)		自賠責保険金の請求・後遺障害 の認定等の手続き, 示談書の作 成等に関する相談	行政書士	
不動産に関する 相談	毎月第1金曜日(祝日を除く) 13時～16時, 先着順 6名 (整理券を12時から配布)		不動産の売買, 賃貸, 管理に関する 相談	宅建協会理事	
土地の境界・ 不動産に関する 相談	毎月第1水曜日(祝日を除く) 13時～16時, 先着順 6名 (整理券を12時から配布)		土地境界問題・不動産表示登記 に関する相談	土地家屋調査士	
働くことに関する 相談	毎月第3水曜日(祝日を除く) 13時～16時, 先着順 6名 (整理券を12時から配布)		労働条件・労災・保険・年金など に関する相談	社会保険労務士	
建築相談	毎週月～金曜日(祝日を除く) 8時30分～17時15分	呉市役所本庁 6階 建築指導課	建物を建てるときや, 耐震診断な どに関する相談	職員	建築指導課 TEL 25-3511
上下水道相談	毎週月～金曜日(祝日を除く) 8時30分～17時15分	つばき会館 西棟3階 呉市上下水道局	上下水道に関する各種問合わせ・相談	職員	上下水道局 お客様サービスセンター TEL 26-4040

〔国・県等の相談窓口〕

相談名	実施日時	相談場所	相談内容	相談員	問い合わせ先
行政相談	毎月第3月曜日(祝日を除く) 14時～16時	呉市役所本庁 1階 市民相談室	国の仕事やその手続, サービスに 関する相談(独立行政法人や特 殊法人のものも含む)	行政相談委員	市民相談室 TEL 25-3222
消費生活相談	毎週月～金曜日(祝日を除く) 9時～17時	広島県庁農林庁舎1階	電話勧誘販売, 通信販売などのト ラブル, 多重債務などに関する相 談	消費生活相談員	広島県生活センター TEL (082)223-6111
登記相談	毎週月～金曜日 (水曜日, 祝日を除く) 9時～16時30分 ※要予約	呉市地方合同庁舎 1階 広島法務局呉支局	登記手続きに関する相談	職員	広島法務局呉支局 登記部門 TEL 21-9289
人権相談	毎週月～金曜日(祝日を除く) 8時30分～17時15分	呉市地方合同庁舎 3階 呉税務署	人権に関する相談	職員 人権擁護委員	広島法務局呉支局 総務課 TEL 21-9288
税務相談	毎週月～金曜日(祝日を除く) 8時30分～17時  毎週月曜日(祝日を除く) 8時30分～17時 ※要予約		所得税(譲渡所得を除く), 法人税 などの国税に関する相談  相続税, 贈与税, 譲渡所得に関する 相談	職員	呉税務署 TEL 23-2424
労働条件の 相談	毎週月～金曜日(祝日を除く) 8時30分～17時15分	呉市地方合同庁舎 5階 呉労働基準監督署	賃金, 労働時間, 安全衛生, 労災 請求などに関する相談	職員 相談員	呉労働基準監督署 TEL 22-0005
県民相談	毎週月～金曜日(祝日を除く) 9時～17時	広島県庁農林庁舎1階	県民相談(離婚・相続・近隣ト ラブル・交通事故等)	県民相談員	広島県生活センター TEL (082)223-8811
労働トラブルに 関する相談	毎週月～金曜日(祝日を除く) 8時30分～17時 (12時～13時休み)	広島県労働委員会 (広島鴻池ビル7階)	解雇, 賃金取り下げ, パワハラなど 労働トラブルに関する相談	職員	労働トラブル解決支援 相談電話 TEL(082)513-5162
警察安全相談	毎週月～金曜日(祝日を除く) 8時30分～17時15分	呉警察署 警察安全相談係	犯罪等による被害の未然防止, 県 民生活の安全に関する相談	警察官	呉警察署 TEL 29-0110
		広警察署 警察安全相談係			広警察署 TEL 75-0110

相談名	実施日時	相談場所	相談内容	相談員	問い合わせ先
成年後見制度相談	☆一般相談 毎週月～金曜日 (祝日, 振替休日を除く) 8時30分～17時 ☆専門相談 毎月第3木曜日 13時～16時 要予約(前日正午まで) (祝日の時は, 第4木曜日)	呉市福祉会館 1階 呉市社会福祉協議会	判断能力の衰えた人や不十分な人たちの, 財産管理や身上監護等に関する相談	☆一般相談職員 ☆専門相談 弁護士 司法書士 社会福祉士 税理士 行政書士 社会保険労務士	社会福祉協議会 呉市権利擁護センター Tel 25-0266 Fax25-7453
心配ごと相談(本所)	毎週水曜日(祝日を除く) 10時～12時	呉市福祉会館 1階 呉市社会福祉協議会	生活上のいろいろな悩みごとに関する相談	心配ごと相談員	呉市社会福祉協議会 本所 Tel 25-8989
心配ごと相談(川尻支所)	毎月第2火曜日(祝日を除く) 13時～15時	川尻福祉センター ふれあい 1階			呉市社会福祉協議会 川尻支所 Tel 87-6555
心配ごと相談(音戸支所)	毎月第2水曜日(祝日を除く) 13時～15時	総合ケアセンター さざなみ相談室			呉市社会福祉協議会 音戸支所 Tel 51-2166
心配ごと相談(倉橋支所)	毎月第4火曜日(祝日を除く) 9時～12時	倉橋介護予防センター			呉市社会福祉協議会 倉橋支所 Tel 53-2233
心配ごと相談(安浦支所)	毎月第3木曜日(祝日を除く) 13時～15時	ふれあい活動センター内 2階 会議室			社会福祉協議会 安浦支所 Tel 84-5460
心配ごと相談(豊浜支所)	毎月1回 (詳細は, 右記へお問い合わせください)	漁民センターふれあい 1階等			呉市社会福祉協議会 豊浜支所 Tel 67-1310
介護サービス相談	毎週月～金曜日 (祝日・振替休日を除く) 9時～17時(12～13時休み)	呉市役所本庁 1階 介護保険課	介護サービスに関する相談	介護相談員等	介護保険課 Tel 25-3137
認知症・若年性認知症相談	毎月第4水曜日(祝日を除く) 13時30分～15時30分 各地域でも年1回相談会を実施します。日時・場所は地域により異なるため, 右記へお問い合わせください。	呉市役所本庁 1階 市民相談室	認知症, 若年性認知症に関する相談	看護師 精神保健福祉士 臨床心理士 介護支援専門員等	介護保険課 Tel 25-3149
児童療育相談	毎週金曜日及び第4火曜日 (祝日を除く) ※要予約	広市民センター 4階 児童療育・相談センター	ことばが遅い, 集団生活になじめないなど, 子どもの発達で気になっていることの相談	医師 臨床心理士 保育士 保健師等	障害福祉課 Tel 25-3523 児童発達支援センター 呉本庄つくし園 Tel 73-4074
家庭児童相談	毎週月～金曜日 (祝日, 振替休日を除く) 8時30分～17時15分 ※上記以外の日時は電話相談のみ(児童家庭支援センター明日葉に転送)	すこやかセンターくれ 3階 子育て支援課	子ども・子育て・虐待に関する相談	相談員	子育て支援課 Tel 25-3599
ひとり親家庭等に関する相談	毎週月～金曜日 (祝日, 振替休日を除く) 8時30分～17時15分 毎月第3火曜日 ※要予約 (祝日, 8月を除く) 9時30分～11時45分	呉市役所本庁 2階 子育て支援課	離婚前, 離婚後のいろいろな悩みごと, ひとり親家庭の自立に関する相談	母子・父子自立支援員等 弁護士 養育費専門相談員	子育て支援課 Tel 25-3173 Fax24-6720
医療安全相談	毎週月～金曜日 (祝日, 振替休日を除く) 8時30分～17時15分	すこやかセンターくれ 5階 保健総務課	医療に関する相談	職員	保健総務課 Tel 25-3534
健康相談	毎週月～金曜日 (祝日, 振替休日を除く) 8時30分～17時	すこやかセンターくれ 3階 西保健センター 広市民センター 2階 東保健センター	妊産婦・乳幼児・成人等の体と心の健康に関する相談	保健師 栄養士 歯科衛生士等	西保健センター Tel 25-3542 東保健センター Tel 71-9176
こころの健康相談	毎月第3火曜日(祝日を除く) 13時～ ※要予約	すこやかセンターくれ 3階 西保健センター	心の悩みごとに関する相談	医師	西保健センター Tel 25-3542 東保健センター Tel 71-9176
	毎月第4火曜日(祝日を除く) 13時～ ※要予約 ※10月のみ第5火曜日実施	広市民センター 2階 東保健センター			
	毎週月～金曜日(祝日を除く) 8時30分～17時	西保健センター 東保健センター	心の悩みごとに関する相談 ※予約の必要はありません	保健師	
思春期相談	毎月第2月曜日(祝日を除く) 15時～17時 (受付は16時まで)	すこやかセンターくれ 3階 西保健センター	思春期における体や心及び性に関する不安・悩みに関する相談	保健師	西保健センター Tel 25-3542 東保健センター Tel 71-9176
	毎月第4金曜日(祝日を除く) 15時～17時 (受付は16時まで)	広市民センター 2階 東保健センター			

相談名	実施日時	相談場所	相談内容	相談員	問い合わせ先
子どもの心の相談	専門医又は心理療法士による相談 毎月1～2回 ※実施日については、電話で確認してください。要予約	すこやかセンターくれ 3階 西保健センター	育児不安等、親と子どもの心に関する相談	専門医又は心理療法士	西保健センター Tel 25-3542 東保健センター Tel 71-9176
女性専用健康相談	毎週月～金曜日 (祝日、振替休日を除く) 8時30分～17時	すこやかセンターくれ 3階 西保健センター	女性専用電話を設置し、健康や子育て等に関する相談	保健師	西保健センター Tel 25-3011
障害者相談	毎週月～金曜日 (祝日、振替休日を除く) 8時30分～17時15分	呉市福祉会館 1階 呉市社会福祉協議会	身体障害者等の福祉、日常生活に関する相談	相談員	呉地域障害者生活支援センター Tel 25-3710 Fax25-7453
	毎週月～金曜日 8時30分～17時	地域活動支援センター ふたば	精神障害者の福祉、日常生活に関する相談		地域活動支援センター ふたば Tel 76-4855
	毎週月～金曜日 9時～17時 (緊急時24時間対応)	まるごとネット呉中央 (ふれんずサポートセンター)	中央、宮原、警固屋、音戸、倉橋の方への、くらしの相談と緊急時対応		まるごとネット呉中央 Tel 69-4955 Fax36-6510
	毎週月～日曜日 8時30分～17時30分 (緊急時24時間対応)	まるごとネット呉西 (はーとふるスペース希望)	昭和、天応、吉浦の方への、くらしの相談と緊急時対応		まるごとネット呉西 Tel 69-1133 Fax36-5656
	毎週月～金曜日 9時～18時 (緊急時24時間対応)	まるごとネット呉東 (地域生活支援センターのろさん)	阿賀、広、郷原の方への、くらしの相談と緊急時対応		まるごとネット呉東 Tel 77-0111 Fax77-0112
	毎週月～日曜日 9時～17時 (緊急時24時間対応)	まるごとネット呉安芸灘 (芸南支援センターくれんど)	仁方、川尻、安浦、下蒲刈、蒲刈、豊浜、豊の方への、くらしの相談と緊急時対応		まるごとネット呉安芸灘 Tel 84-5803 Fax84-4041
	毎週月～金曜日 (祝日、振替休日を除く) 8時30分～17時15分	呉市役所 2階 障害福祉課	当てはまる相談がない又はどこに相談するのか分からないとき	職員	障害福祉課 Tel 25-3523 Fax25-2522
身体障害者相談	毎週月～金曜日 (祝日、振替休日を除く) 8時30分～17時	つばき会館 1階 身体障害者福祉センター	身体障害者の福祉、日常生活に関する相談	相談員、 手話通訳者	身体障害者福祉センター Tel 25-3415 Fax24-4118
手話通訳者による相談	毎週月・火・木・金曜日 (祝日、振替休日を除く) 9時～16時	呉市役所 2階 障害福祉課	手話通訳を必要とする障害者等の福祉、日常生活に関する相談	相談員、 手話通訳者	障害福祉課相談コーナー Tel 25-3523 Fax25-2522
	毎週水曜日(祝日を除く) 9時～16時	広市民センター 1階			広市民センター Tel 73-4075
青少年相談	毎週月～金曜日 (祝日、振替休日を除く) 9時～17時	呉市役所 8階 青少年指導センター	青少年問題や学校教育、家庭教育などに関する相談	指導員	青少年指導センター Tel・Fax 24-8989
人権相談	毎月第2火曜日 (祝日のときは翌日水曜日) 10時～15時	呉市役所本庁 1階 人権センター	人権の侵害に関する相談	人権擁護委員	人権センター Tel 25-3465 Fax26-6267
	毎週月～金曜日 (祝日、振替休日を除く) 8時30分～17時15分			職員	
犯罪被害者の相談	毎月第2金曜日(祝日、振替休日を除く) 13時～16時 ※要予約	呉市役所本庁 1階 人権センター	犯罪被害者及び家族、遺族の悩みごとに関する相談	相談員	
	毎週月～金曜日 (祝日、振替休日を除く) 8時30分～17時15分			職員	
女性相談	毎週月～金曜日 (祝日、振替休日を除く) 8時30分～17時15分	すこやかセンターくれ 3階 子育て支援課	家庭内・離婚・配偶者暴力(DV)に関する相談	相談員	子育て支援課 Tel 25-3599
外国語による生活相談	[英語・日本語] 月～金曜日 9時～17時30分 土・日曜日 10時～18時 [ポルトガル語] 火～木曜日、土曜日 10時～17時 [その他の言語] (韓国語、タガログ語等) 月～金曜日 9時～17時 (すべて祝日、振替休日を除く)	呉市役所 1階 国際交流センター	生活全般に関する相談	相談員	国際交流センター Tel 25-5604 Fax25-5530
	[ポルトガル語] 金曜日 (祝日、振替休日を除く) 9時30分～17時	広市民センター4階 ひろ協働センター内			

## (4) 相談件数(市民部関係)

(単位:件)

所 属 \ 年 度	25	26	27	28	29	30
市民相談	401	468	803	1,010	911	1,228
行政相談	2	2	2	0	1	0
一日総合相談室	47	57	58	66	50	85
人権相談	45	52	45	52	38	36
犯罪被害者等相談	-	-	0	1	7	6
法律相談	386	394	337	370	338	399
民事・登記法律相談	269	270	288	317	286	299
相続・許認可手続相談	138	143	114	117	107	127
交通事故相談	21	16	11	5	12	11
不動産に関する相談	25	38	31	44	32	27
土地の境界・不動産に関する相談	46	47	31	28	39	26
働くことに関する相談	-	-	-	12	16	13
合 計	1,380	1,487	1,720	2,022	1,837	2,257



## 8 国際交流

### (1) 国際交流センターの概要

- ① 所 在 〒737-8501 呉市中央4丁目1-6 呉市役所1階  
TEL 0823-25-5607 FAX 0823-25-5530
- ② 開館時間 月～金曜日 9時～18時  
土・日曜日 10時～18時
- ③ 休館日 祝日，振替休日，年末年始（12月29日～1月3日）

### (2) 目 的

市民の国際理解の増進を始め，外国人の生活上の利便に供する事業，国際交流情報の収集，提供等の事業を行い，共に暮らす外国人住民の人権尊重の視点に立った国際交流の基盤となる拠点施設とする。

### (3) 事 業

- ① 日本語・外国語教室，国際理解講座及び国際交流・協力イベント等の開催を通して，日本人と外国人の交流機会を提供する。
- ② 国際交流・協力及び外国人住民に日常生活に関する情報等を提供する。
- ③ 生活相談窓口を設け，外国人住民の生活上の利便向上を図る。

## 9 防災・災害対策

本市では，新たな危機事象などに全庁的に対応するため，危機管理部門を消防局から市長事務部局へ移管・拡充し，平成27年度に危機管理課を設置した。

平成30年7月豪雨災害以降，災害に対する市民の防災意識が高まっている。

### ○呉市地域防災計画・国民保護計画の作成

災害や緊急処理事態に備えて，予防・対策・復旧の計画を作成する。

### ○防災訓練

大規模災害に対応するため，関係機関や市民が一体となって訓練を実施し，連絡・協力体制の確立や防災意識の高揚を図る。

### ○ハザードマップ作成

自分の生活する地域の特徴と危険性を理解し，安全・迅速な避難行動ができるようハザードマップの作成・配布を行う。

### ○防災情報メール配信サービス

災害時における緊急かつ重要な防災情報を，あらかじめ登録した市民の携帯電話やパソコンに電子メールで配信する。

### ○防災行政無線

災害等が発生する恐れ，又は発生した場合に，地域住民や関係機関へ情報伝達を行う。

また，防災行政無線で放送した最新の内容を電話で確認できるテレホンサービスも行っている。

### ○防災情報システム

被災状況の共有，災害対応，り災証明の発行や災害見舞金などの事務を迅速かつ一元的に管理・共有することのできる防災情報システムを平成27年度に導入した。

### ○自主防災組織

組織の結成や各種災害を想定した訓練を推進することにより，自助，共助の意識を啓発し，地域における住民の自主的な防災活動を支援している。

## 10 市民協働推進

呉市では、個性豊かで活力のある地域社会の実現のため、市民協働によるまちづくりを進めている。

### (1) これまでの経緯

- 平成 15 年 3 月「呉市市民協働推進条例」を制定
- 平成 16 年 3 月「呉市市民協働推進基本計画」を策定
- 平成 19 年 3 月「くれ市民協働センター」を開設
- 平成 20 年 3 月「ゆめづくり地域協働プログラム」を策定
- 平成 21 年 3 月「第 2 次呉市市民協働推進基本計画」を策定
- 平成 26 年 3 月「第 3 次呉市市民協働推進基本計画」を策定
- 平成 28 年 2 月「くれ協働センター」を開設

くれ市民協働センターを「ひろ協働センター」に改称し、両施設を「呉市市民協働センター」と総称

### (2) 基本理念等

**基本理念**・・・市民，市民公益活動団体，事業者及び市は，個性豊かで活力のある地域社会の実現のため，それぞれの責任と役割を理解し，対等な立場で市民協働のまちづくりの推進に努めなければならない。（呉市市民協働推進条例第 3 条関係）

**市民協働とは**・・・不特定かつ多数の者の利益の増進を図ることを目的として，市民，市民公益活動団体，事業者等及び市が，その自主的な行動の下に，お互いに良きパートナーとして連携し，それぞれが自らの知恵と責任においてまちづくりに取り組むこと。（呉市市民協働推進条例第 2 条第 1 号関係）

**市民公益活動とは**・・・市民及び事業者が，自主的かつ自発的に行う営利を目的としない活動で，不特定かつ多数の者の利益の増進に寄与することを目的とするもの。（呉市市民協働推進条例第 2 条第 2 号関係）

### (3) 主な事業

- ① ゆめづくり地域交付金
- ② 市民まち普請事業
- ③ 市民ゆめ創造事業
- ④ 呉市地域おこし協力隊事業
- ⑤ 子どもまちづくり事業
- ⑥ 呉市市民協働センターの運営

●くれ協働センター 〒737-8501 呉市中央 4 丁目 1-6 呉市役所本庁舎 1F

TEL 0823-25-5602 FAX 0823-25-0302

開館日 火曜～土曜 9 時～20 時，日曜・祝日 9 時～17 時

休館日 月曜日，年末年始（12 月 29 日～1 月 3 日）

NPO 設立運営相談（木曜 9 時～12 時，金曜 17 時～20 時），パソコンよろず相談（木曜 13 時～16 時），まちづくりコーディネート，出張講座 いずれも要予約・ボランティアに関する相談は随時

●ひろ協働センター 〒737-0112 呉市広古新開 2 丁目 1-3 広市民センター4F

TEL 0823-71-0321 FAX 0823-71-0291

開館日 木曜～火曜 9 時～17 時

休館日 水曜日，年末年始（12 月 29 日～1 月 3 日）

NPO 設立運営相談（火曜 9 時～12 時），パソコンよろず相談（月・土曜 13 時～16 時）いずれも要予約・ボランティアに関する相談は随時

- ⑦ 市民公益活動団体登録制度 283 団体（平成 31 年 4 月 1 日現在）
- ⑧ 市民公益活動保険制度

## (4) まちづくりセンター

## ○ 施設概要

区 分	二川 まちづくり センター	吉浦 まちづくり センター	警固屋 まちづくり センター	阿賀 まちづくり センター	広まちづくり センター	仁方 まちづくり センター
位 置	呉市築地町 3番1号	呉市吉浦東本町 1丁目7番23号	呉市警固屋 2丁目222番地	呉市阿賀中央 6丁目2番16号	呉市広古新開 2丁目1番3号	呉市仁方本町 1丁目6番11号
構 造	鉄筋コンクリート造 2階建	鉄筋コンクリート造 鉄骨造5階建 2-5階部分	鉄筋コンクリート造 2階建	鉄筋コンクリート造 複合ビル12階 2-3階部分	鉄骨鉄筋コンクリート造 7階建 3, 5-7階部分	鉄筋コンクリート造 複合ビル3階 2-3階部分
開館年度	昭 5 8	平 8	平 2	平 4	平 1 9	平 5
事 業 費 (千円)	241,550	889,653	368,886	1,128,724	2,091,000	1,059,091
敷地面積 (㎡)	1,262.52	825.14	32,843.00	972.76	9,410.55	1,664.04
施 設 (㎡)						
ホ ー ル	303	363	348	607	933	473
会 議 室	56	—	84	118	737	—
学 習 室	56	—	49	—	—	238
講 座 室	—	224	—	130	318	—
和 室	59	106	84	139	140	107
控 室	—	38	—	45	88	10
図 書 室	—	39	49	77	—	8
調 理 室	43	72	63	119	150	90
工 作 室	—	—	—	—	119	—
集 会 室	—	—	—	—	—	—
展 示 室	—	—	—	—	—	—
音 楽 室	—	53	49	93	101	59
そ の 他	663	1,257	598	1,738	2,958	1,847
建物面積 (㎡)	1,180	2,152	1,324	3,066	5,544	2,832
収容人員 (人)	310	450	690	740	1,578	750

宮原 まちづくり センター	天応 まちづくり センター	昭和 まちづくり センター	昭和東 まちづくり センター	郷原 まちづくり センター	下蒲刈 まちづくり センター
呉市宮原 7丁目4番21号	呉市天応宮町 4番15号	呉市焼山中央 2丁目8番12号	呉市苗代町 39番地の2	呉市郷原町 1585番地の8	呉市下蒲刈町 下島1628番地の1
鉄筋コンクリート造 鉄骨鉄筋コンクリート造 併用4階建	鉄筋コンクリート造 4階建 2-4階部分	鉄筋コンクリート造 3階建	鉄筋コンクリート造 2階建	鉄筋コンクリート造 一部鉄骨造4階建	鉄筋コンクリート造 3階建
平 10	平 24	昭 62	昭 55	平 15	※ 平 15
618,797	453,521	661,778	102,200	984,740	333,900
963.47	1,258.65	8,904.47	2,202.05	3,905.67	5,513.82
226	314	553	208	301	—
—	—	—	—	—	—
—	153	—	30	—	124
92	—	226	—	240	—
126	72	78	50	100	—
6	33	15	—	24	31
32	36	—	30	42	—
81	78	92	34	85	90
—	—	61	—	—	90
—	—	—	—	—	90
—	—	—	—	—	—
38	61	87	—	70	—
816	607	2,119	333	890	1,316
1,417	1,354	3,231	685	1,752	1,741
370	1,168	790	340	580	160

区 分	川尻まちづくり センター (ベイノロホール)	音戸 まちづくり センター	倉橋 まちづくり センター	倉橋まちづく りセンター 釣士田分館	蒲刈 まちづくり センター	安浦まちづくり センター (きらめきホール)
位 置	呉市川尻町東 1丁目1番21号	呉市音戸町南隠渡 1丁目7番1号	呉市倉橋町字前 宮の浦431番	呉市倉橋町字大坪 7529番地	呉市蒲刈町向 1112番地29	呉市安浦町中央 4丁目3番2号
構 造	鉄筋コンクリート造 5階建	鉄骨造 3階建	鉄筋コンクリート造 3階建	鉄筋コンクリート造 2階建	軽量鉄骨重鉛メッキ 鋼版葺 平屋建	鉄筋コンクリート造 4階建
開館年度	※ 平 1 6	平 1 9	※ 平 1 6	※ 平 1 6	※ 平 1 6	※ 平 1 6
事 業 費 (千円)	3,651,926	1,719,555	271,686	69,340	19,450	1,780,385
敷地面積 (㎡)	2,981.68	4,210.17	2,728.12	1,633.64	750.02	6,583.16
施 設 (㎡)						
ホ ー ル	1,040	792	—	102	252	812
会 議 室	97	—	24	—	—	—
学 習 室	96	—	37	26	—	180
講 座 室	—	214	—	39	—	60
和 室	148	44	48	33	40	60
控 室	—	24	6	—	—	88
図 書 室	—	—	—	—	—	—
調 理 室	77	72	81	—	20	99
工 作 室	68	78	68	—	—	—
集 会 室	404	—	—	—	—	—
展 示 室	—	—	—	—	—	—
音 楽 室	63	78	—	—	—	—
そ の 他	4,080	1,288	81	173	223	1,961
建物面積 (㎡)	6,073	2,590	345	373	535	3,260
収容人員 (人)	872	716	214	120	200	1,132

開館年度の※は合併により引き継いだ年度

安浦まちづくりセンター 三津口分館	豊浜 まちづくり センター	豊浜まちづくり センター 豊島分館	豊まちづくり センター (堀ばたホール)	豊まちづくり センター 久比分館
呉市安浦町中央 5丁目1番8号	呉市豊浜町大字 豊島3526番地15	呉市豊浜町大字 豊島3959番地の1	呉市豊町大長字 堂の尻5915番地3	呉市豊町久比字 沖田328番地
鉄筋コンクリート造 2階建	鉄骨造 2階建	鉄筋コンクリート造 3階建	鉄筋コンクリート造 一部木造 2階建	鉄筋コンクリート造 2階建 2階部分
※ 平 1 6	(注) 平 2 6	※ 平 1 6	※ 平 1 6	※ 平 1 6
35,000	227,141	153,000	867,000	15,000
3,065.00	2,838.00	461.61	2,788.49	2,333.88
160	159	224	1,217	231
—	104	106	49	—
—	—	—	130	—
—	—	—	—	—
64	54	75	81	—
—	—	—	58	32
—	—	38	260	23
—	70	50	78	31
—	—	—	—	—
—	—	—	47	—
—	—	—	—	—
—	—	—	—	—
230	469	497	686	163
454	856	990	2,606	480
220	290	235	255	200

(注) 「豊浜漁民センターふれあい」から「豊浜まちづくりセンター」として開設した年

○ 平成30年度まちづくり活動利用状況(行事別)

		29年度 総数	30年度 総数	定例教室					短期講座 出張講座
				少年	青年	女性	成人	高齢者	
全まちづくりセンター 総数	回数	50,264	46,461	868	18	1,072	4,854	211	1,204
	人数	915,094	819,537	14,323	146	14,998	65,453	4,225	16,822
二川 まちづくりセンター	回数	3,070	2,915	22	0	110	383	22	9
	人数	64,165	61,011	247	0	2,325	3,885	422	125
吉浦 まちづくりセンター	回数	2,295	2,275	167	0	132	459	66	136
	人数	40,047	35,718	2,819	0	1,908	4,961	1,184	3,645
警固屋 まちづくりセンター	回数	4,047	3,966	24	0	48	222	0	32
	人数	85,871	88,976	378	0	413	2,783	0	456
阿賀 まちづくりセンター	回数	3,781	3,597	156	0	238	360	40	227
	人数	71,922	61,465	3,351	0	3,325	4,926	714	3,094
広 まちづくりセンター	回数	4,465	4,356	79	0	220	603	40	39
	人数	108,485	103,416	1,573	0	3,404	9,960	1,461	568
仁方 まちづくりセンター	回数	1,603	1,612	20	0	240	260	0	9
	人数	37,413	32,672	126	0	2,884	2,255	0	123
宮原 まちづくりセンター	回数	1,736	1,840	47	0	0	260	0	16
	人数	21,528	22,810	423	0	0	3,636	0	201
天応 まちづくりセンター	回数	2,640	1,191	6	0	39	73	0	6
	人数	38,882	17,101	68	0	402	726	0	64
昭和 まちづくりセンター	回数	11,098	10,713	115	0	0	747	19	45
	人数	193,425	173,614	1,754	0	0	16,552	297	510
昭和東 まちづくりセンター	回数	1,299	1,054	0	0	0	204	0	2
	人数	16,491	14,532	0	0	0	3,195	0	29
郷原 まちづくりセンター	回数	1,565	1,526	144	0	45	285	0	49
	人数	30,654	28,951	2,630	0	337	3,584	0	740
下蒲刈 まちづくりセンター	回数	575	555	0	0	0	131	24	12
	人数	5,954	5,775	0	0	0	967	147	180
川尻 まちづくりセンター	回数	1,708	1,464	0	0	0	80	0	159
	人数	34,448	29,518	0	0	0	698	0	2,308
音戸 まちづくりセンター	回数	1,974	2,270	50	17	0	112	0	38
	人数	29,165	30,247	637	142	0	1,202	0	487
倉橋 まちづくりセンター	回数	363	360	0	0	0	168	0	43
	人数	4,607	4,878	0	0	0	1,155	0	396
倉橋(釣土田)分館 まちづくりセンター	回数	388	405	0	0	0	50	0	4
	人数	3,369	3,742	0	0	0	635	0	34
蒲刈 まちづくりセンター	回数	363	343	0	0	0	157	0	63
	人数	5,334	4,126	0	0	0	1,321	0	701
安浦 まちづくりセンター	回数	4,383	3,246	38	1	0	101	0	158
	人数	80,146	59,343	317	4	0	1,217	0	2,113
安浦(三津口)分館 まちづくりセンター	回数	572	526	0	0	0	0	0	0
	人数	6,741	6,417	0	0	0	0	0	0
豊浜 まちづくりセンター	回数	487	493	0	0	0	37	0	130
	人数	6,291	6,606	0	0	0	369	0	813
豊浜(分館) まちづくりセンター	回数	408	419	0	0	0	20	0	0
	人数	507	863	0	0	0	109	0	0
豊 まちづくりセンター	回数	1,407	1,323	0	0	0	142	0	27
	人数	28,584	27,288	0	0	0	1,317	0	235
豊(久比)分館 まちづくりセンター	回数	37	12	0	0	0	0	0	0
	人数	1,065	468	0	0	0	0	0	0

講演会 活動	集会等 活動	図書	映画会	音楽活動	舞踊 演劇活動	会議	研修活動	体育活動	その他
56	2,173	2,039	14	3,209	2,921	2,087	4,979	16,714	4,042
5,110	71,386	19,623	881	48,196	45,748	40,444	64,982	278,735	128,465
0	0	0	0	128	183	140	435	1,376	107
0	0	0	0	824	5,225	2,556	5,262	32,065	8,075
4	23	193	0	57	102	142	93	424	277
252	1,795	462	0	609	879	2,412	773	8,162	5,857
3	56	0	0	53	167	146	170	2,844	201
180	3,133	0	0	416	2,045	4,286	2,957	57,029	14,900
6	70	337	0	285	147	187	758	480	306
401	3,473	3,826	0	5,906	2,563	3,340	8,508	7,803	10,235
22	103	0	6	175	866	323	1,103	532	245
1,805	14,945	0	52	3,825	18,711	8,323	22,022	8,327	8,440
3	103	97	0	81	51	140	28	260	320
523	5,668	166	0	382	1,496	2,888	367	3,665	12,129
2	12	172	0	102	112	118	86	334	579
89	342	545	0	1,428	632	2,082	1,243	5,385	6,804
0	0	156	0	195	24	90	0	298	304
0	0	2,523	0	1,343	52	1,661	0	5,578	4,684
1	1,177	0	0	755	0	31	11	7,194	618
95	10,075	0	0	10,924	0	782	317	106,967	25,341
0	15	0	0	25	0	41	436	286	45
0	1,196	0	0	469	0	877	2,817	4,923	1,026
0	154	16	0	264	80	58	95	216	120
0	6,477	293	0	4,581	1,684	1,349	1,800	2,824	2,652
0	0	355	0	0	0	3	0	0	30
0	0	2,437	0	0	0	47	0	0	1,997
1	27	0	1	273	70	135	407	175	136
37	2,514	0	130	4,879	1,019	2,098	4,264	1,848	9,723
8	19	0	3	310	589	154	430	364	176
561	960	0	483	5,062	4,929	2,063	4,233	4,092	5,396
2	5	0	0	1	1	38	89	0	13
323	994	0	0	230	90	443	1,124	0	123
0	0	0	0	137	105	49	5	35	20
0	0	0	0	1,068	612	428	34	274	657
0	14	0	1	16	0	27	22	5	38
0	401	0	65	265	0	310	262	18	783
2	219	0	0	199	366	19	318	1,725	100
664	11,919	0	0	3,608	5,324	124	2,751	27,760	3,542
0	83	0	0	41	37	0	225	136	4
0	2,572	0	0	117	189	0	1,995	1,420	124
1	22	0	2	5	0	169	54	30	43
110	584	0	61	171	0	2,767	520	595	616
0	0	365	0	1	0	2	25	0	6
0	0	117	0	110	0	115	302	0	110
1	61	348	1	106	21	74	188	0	354
70	3,908	9,254	90	1,979	298	1,485	3,401	0	5,251
0	10	0	0	0	0	1	1	0	0
0	430	0	0	0	0	8	30	0	0



## 11 自治会

自治会は、地域の課題を解決し、地域住民相互の親睦を図るため組織された自主的に運営されている任意団体です。

本市では、これらの自治会相互の連絡・調整を図り、共同の福利を増進し、併せて市の振興発展に寄与することを目的として呉市自治会連合会が組織されています。

### (1) 組織

(平成 31 年 4 月 30 日現在)

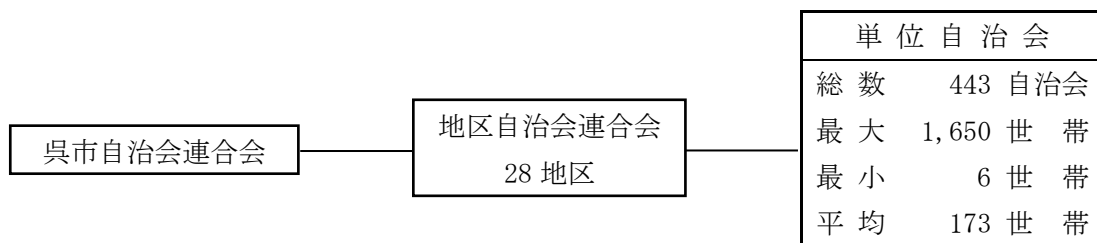

自治会		連絡区		合計		加入率
自治会数	世帯数	連絡区数	世帯数	会・区数	世帯数	
443	76,988	160	7,144	603	84,132	76.0%

### (2) 補助等

- ① 呉市自治会連合会補助金
- ② 自治会集会所新築等補助金
- ③ 防犯設備管理補助金
- ④ 屋外掲示板設置補助金
- ⑤ 書類配布手数料
- ⑥ LED 防犯灯設置補助金
- ⑦ 防犯カメラ設置補助金

### (3) 自治会集会所

- ① 集会所（自治会館等）数 249 カ所
- ② 自治会集会所新築等補助制度  
(自治会集会所の新築，増築，改築又は買収に必要な経費の一部を予算の範囲内で補助する。)

(単位：件，千円)

区分	年度	平成 28 年度		平成 29 年度		平成 30 年度	
		件数	金額	件数	金額	件数	金額
新 築						1	4,062
増 改 築							
修 繕		1	750	4	2,161	7	2,666
買 収							
計		1	750	4	2,161	8	6,728

## 12 市史編さん

### (1) 市史編さん事業の目的

- ① 呉市史等の発刊
- ② 呉市の歴史研究に必要な資料の収集，整理，保管，利用
- ③ 収集資料の多面的な活用

### (2) これまでの経過

昭和25年 1月10日	呉市史編さん事務開始
1月16日	嘱託職員1名を委嘱し資料調査，収集を開始
43年11月 4日	『呉市史』第4巻の編集を客観的にするため広島大学の2教官を含む，呉市史編さん委員会を設置し，委員会を開催
53年 1月 1日	『呉市史』第5巻以降の準備のため嘱託職員を1名を委嘱し，資料調査，収集を開始
58年 7月 1日	呉市史の編集を組織的に推進するために，職員2名，嘱託職員1名で呉市史編さん室を設置
7月 9日	新たに編さん委員を委嘱し，第1回委員会を開催
8月 5日	新たに執筆者を委嘱し，第1回執筆者会議開催
62年 9～10月	呉市制85周年を記念して，呉の歩み展（写真展）開催
平成元年 4月	呉の歩み展（写真展）開催
4年 9～10月	呉市制90周年を記念して，写真展「呉・海と川」開催
8年 3～ 4月	写真集『呉の歩みⅡ－英連邦軍が見た呉－』発刊記念写真展開催
9年 3～ 4月	写真集『呉・戦災と復興－旧軍港市転換法から平和産業港湾都市へ－』発刊記念写真展開催
14年10月 1日	呉市制100周年記念写真展「100年の歩み展」共催
15年 4月 1日	合併により下蒲刈町史編さん業務を引き継ぐ
16年 4月 1日	合併により川尻町誌編さん業務を引き継ぐ
17年 3月20日	合併により豊浜町史編さん業務を引き継ぐ
18年11月	写真展「英連邦軍の見た呉」開催
19年 3月31日	下蒲刈町史編さん業務を終了
19年11月	『下蒲刈町史』完成記念写真展開催
20年 3月31日	川尻町誌編さん業務を終了
24年 9～10月	呉市制110周年記念事業として，写真展「呉のキセキをたどる－写真と資料で見る呉市の110年－」開催
27年 3月31日	豊浜町史編さん業務を終了し，合併町史編さん業務を完了

### (3) 呉市史等発刊状況

書名	発刊年月	価格	内 容
呉市史 第1巻	昭和31年3月		原始から近世までの呉市域の歴史
呉市史 第2巻	昭和34年5月		昭和31年に合併した地区の原始から近世と全市域の明治初期の歴史
呉市史 第3巻	昭和39年12月		明治・大正期の呉海軍
呉市史 第4巻	昭和51年3月	5,000円	明治・大正期の呉市政
呉市史 第5巻	昭和62年3月	6,000円	昭和前期の呉市政
呉市史 第6巻	昭和63年3月	6,000円	昭和前期の呉海軍と同時期に合併した町村の近代史
呉市史 第7巻	平成5年3月	7,000円	戦後復興期と昭和31年に合併した町村の近代史
呉市史 第8巻	平成7年3月	6,000円	呉海軍の解体と連合軍の進駐
呉市史 資料編 近世Ⅱ	平成11年3月	5,000円	近世呉市域各村の村明細帳
呉市史 資料編 近代Ⅰ	平成30年2月	7,000円	明治期の呉市域に関する資料集
呉の歩み	平成元年3月		近代の呉の歴史を写真で紹介
呉の歩みⅡ －英連邦軍の見た呉－	平成8年3月		昭和20年代の呉と英連邦軍の活動を中心にした写真集
呉・戦災と復興 －旧軍港市転換法から平和産業港湾都市へ－	平成9年3月		技術都市としての成立から、空襲、戦後の混乱を経て復興までの写真集 付図:昭和16年市街地復元図
呉市制100周年記念版 呉の歩み	平成14年3月	2,000円	『呉の歩み』を再編集、増補 付図:昭和14年の市街図を複製
呉市制100周年記念版 呉の歴史	平成14年10月	1,500円	膨大な『呉市史』を1冊にまとめ、図説・写真を多用して古代から現在までを解説
呉市制100周年記念 体験手記集 呉を語る	平成15年1月	1,500円	呉にゆかりのある人から募集した貴重な手記や座談会の記録を掲載
呉市制100周年記念 歴史映像ソフト 呉の歩み	平成15年1月	1,600円	大正13年の出初式や、戦前の呉軍港などの貴重な映像を約28分にまとめた映像資料
増補改訂版 呉の歩みⅡ －英連邦軍の見た呉－	平成18年10月	2,000円	『呉の歩みⅡ』を増補改訂、新たに約300点の写真を加え、昭和16年当時の市街地復元図を掲載
下蒲刈町史 資料編	平成16年3月	6,000円	下蒲刈の古代から現代までの様々な資料を収録
下蒲刈町史 民俗編	平成17年3月	6,000円	下蒲刈の昭和初期の民俗
下蒲刈町史 自然編	平成18年3月	8,000円	下蒲刈の地形・岩石・土地利用・植生・動物・昆虫などを網羅し、フルカラーで掲載
下蒲刈町史 図説通史編	平成19年3月	6,000円	図説編と概説編に分け、図説編ではフルカラーで写真を多く使い、下蒲刈の歩みを読みやすく紹介

川尻町誌 自然編	平成16年 2月	5,000円	川尻の地形・地質・気象・植生・植物・動物・野呂山の生物・柏島の生物を紹介
川尻町誌 民俗編	平成17年 3月	5,000円	川尻の昭和10年前後の民俗
川尻町誌 資料編	平成19年 3月	5,000円	川尻の古代から現代までの様々な資料を収録
川尻町誌 通史編	平成20年 3月	5,000円	川尻の歴史を原始・古代から現在まで記述
音戸町誌	平成17年 3月		音戸の歴史を原始・古代から現在まで記述
倉橋町史 資料編Ⅰ	平成 4年 3月	3,000円	倉橋に分布・生育する植物
倉橋町史 資料編Ⅱ	平成 3年 4月	3,000円	倉橋の埋蔵文化財から古代・中世・近世（村明細帳）及び近代（明治期の漁業慣行届）資料を収録
倉橋町史 資料編Ⅲ	平成 9年 3月	3,000円	倉橋の近世を中心とする造船業の実態を明らかにする資料を収録
倉橋町史 海と人々の暮らし	平成12年 3月	3,000円	倉橋の海を中心とした人々の暮らし
倉橋町史 通史編	平成13年 3月	4,000円	倉橋の自然をはじめ各時代の歴史を記述
倉橋多賀谷氏と丸子 山城跡	昭和61年 3月	1,000円	中世後半期、倉橋島を本拠地に活躍した倉橋多賀谷氏の居城の調査報告書
倉橋の建築	昭和64年 1月	1,000円	倉橋に存する社寺、民家、公共建築物等中世から近代における建築遺構等
倉橋の奉納額と石造物	平成 2年 3月	2,000円	倉橋の社寺、小堂、小祠等の納められている奉納物や石造物を調査
安浦町史 地誌・民俗編	平成12年 3月	5,000円	安浦の自然、地勢、名勝、旧跡、神社仏閣等や生活や歴史・文化等の民俗
安浦町史 通史編	平成16年 3月	5,000円	安浦の歴史を原始・古代から現在まで記述
伝「福島氏の慶長六年御 検地帳」調査報告書	平成15年 3月	1,000円	安浦町大字内平に慶長6年の「御検地帳」として伝来している文書の調査報告書
安浦町町制施行50周年記 念写真集 時模様	平成 6年 1月	2,000円	安浦町の歴史を数々の写真により網羅した写真集
蒲刈町誌 民俗編	平成 7年 8月	3,000円	蒲刈の明治・大正・昭和初期の民俗
蒲刈町誌 自然編	平成10年 1月	3,000円	蒲刈の地理、地学、気候、植生、植物、動物を紹介
蒲刈町誌 通史編	平成12年 1月	3,000円	蒲刈の歴史を原始・古代から昭和まで記述
豊浜町史 資料編	平成25年 3月	5,000円	豊浜の古代から現代までの様々な資料を収録
豊浜町史 通史編	平成27年 3月	6,000円	豊浜の歴史を原始・古代から現在まで記述
豊町史 資料編	平成 5年 3月	5,000円	豊の古代から現代までの様々な資料を収録
豊町史 本文編	平成12年 3月	5,000円	豊の自然・社会、民俗、歴史
<p>価格が記入されているものは、文化スポーツ部文化振興課市史編さんグループ（中央図書館3階）、文化振興課（市役所8階）で、各町史（誌）は各市民センターでも販売中。</p>			

### 13 男女共同参画推進事業

呉市では、男女が対等なパートナーとして、互いにその人権を尊重し、家庭、職場、学校、地域などのあらゆる分野で、その個性と能力を発揮し、喜びも責任も分かち合うことができる男女共同参画社会づくりを進めている。

#### (1) これまでの経緯

平成 6 年度	教育委員会社会教育部社会教育課に女性係を設置
平成 10 年度	「男女共同参画プラン ともに奏でるあしたのくれ」を策定
平成 13 年度	企画部企画調整課女性政策係に移管 「くれ男女共同参画推進条例」を制定
平成 14 年度	「男女共同参画都市」を宣言 「くれ男女共同参画基本計画 ともに奏でるあしたのくれ」を策定
平成 17 年度	市民部市民生活課男女共同参画係に移管
平成 19 年度	「くれ男女共同参画基本計画（第 2 次）ともに奏でるあしたのくれ」を策定
平成 20 年度	市民部人権センターに移管
平成 24 年度	「くれ男女共同参画基本計画（第 3 次）ともに奏でるあしたのくれ」を策定
平成 29 年度	「くれ男女共同参画基本計画（第 3 次）改定版 ともに奏でるあしたのくれ」を策定

#### (2) 主な事業

##### ① 男女共同参画への意識啓発・広報活動

- ・ くれ男女共同参画セミナーの開催
- ・ 呉市男女共同参画週間事業の開催
- ・ 男女共同参画情報の発信

##### ② 仕事と生活の調和（ワーク・ライフ・バランス）の推進

- ・ ワーク・ライフ・バランスに関する市民・事業者等への情報提供
- ・ ワーク・ライフ・バランスの研修活動への支援

##### ③ 男女間の暴力の根絶への意識啓発・広報活動

- ・ DV（デートDV含む）防止啓発講演会の開催
- ・ 職員研修の実施
- ・ デートDV防止啓発の講師派遣

##### ④ 男女共同参画に関する情報提供

- ・ 呉市の男女共同参画に関する年次報告（年 1 回）
- ・ ホームページの作成

##### ⑤ 男女共同参画に関する調査

- ・ 男女共同参画に関する企業の取組状況調査

## 14 交通安全

### (1) 概要

昭和 36 年 7 月市議会での「安全都市宣言」の決議に基づき、翌昭和 37 年 4 月呉市安全会議を設立、関係諸団体と連携し、産業・交通・水火災・学校・生活の部会を設け、各種災害の防止及び防犯に関する活動に取り組み、明るい住みよい街づくりを推進してきた。

本市の交通安全対策は、交通安全思想の普及啓発・交通安全施設の整備・効果的な交通規制等を中心に、国・県または公安委員会等関係機関との密接な連携のもと、行政・住民一体となった、市民総ぐるみの交通事故防止活動を推進している。

### (2) 交通安全対策

#### ○交通安全思想の普及啓発

原則、毎月 1 日、11 日、21 日（土、日曜・祝日は翌登校日）を呉市の交通安全日とし、呉市交通安全推進委員（安全会議議長による委嘱、平成 31 年 4 月現在 2,029 名）を中心に街頭指導活動の実施。また、呉市交通安全大会、四季の交通安全運動において諸行事の実施、研修会の開催等、市民総ぐるみで交通安全運動の啓発に取り組んでいる。

また、交通安全教育指導員（呉交通安全協会に委託、3 名）を置き、幼児、小中学生、高齢者に対する交通安全教室を計画的に実施し、交通安全意識の普及徹底に努めている。

#### ○交通安全施設の整備

昭和 41 年度から交通安全施設等整備事業に関する緊急措置法及び昭和 43 年度から道路交通法の一部改正による交通安全対策特別交付金の制度等、国の施策に沿って国土交通省、県及び警察等関係機関と連絡協議し、計画的に整備を進めている。

### (3) 交通事故発生状況（市内分）

本市の交通事故発生状況は、昭和 40 年代の第 1 次交通戦争以後、市民、関係機関あがての交通安全教育の強化、安全施設の整備充実等により、件数・死傷者とも当時の半程度までに減少した。

しかし、高齢者の事故が増加するなど交通情勢は依然として厳しい状況である。

① 交通事故，自動車保有台数等年別推移

( 件 )

年 区分	平成 26 年	平成 27 年	平成 28 年	平成 29 年	平成 30 年
件 数	931	894	669	582	451
死 者	10	5	11	13	5
傷 者	1,148	1,103	834	714	543
自動車保有台数	165,264	164,778	163,394	162,466	161,244
人 口	236,192	233,685	231,715	228,636	225,684

自動車保有台数：市税，県税調（課税対象分）  
人口は 9 月末人口。

(4) 駅周辺放置規制区域内の放置自転車対策

「呉市自転車等の放置の防止に関する条例」を昭和 63 年 4 月 1 日から施行し，呉駅周辺では同年 10 月，広駅周辺では平成 11 年 11 月から放置規制区域内の放置自転車等を撤去・保管している。

放置自転車等の保管場所は，呉と広の 2 箇所を平成 15 年 10 月から現在地（広多賀谷 1 丁目 8 番地）の 1 箇所に集約した。

保管した放置自転車等の取扱いについては，平成 15 年度に保管期間を 2 箇月から 30 日に短縮し，また，平成 16 年度からは，保管期間を経過した当該自転車等につき，売却及び呉市シルバー人材センターへの無償譲与を開始し，リサイクルに努めている。

放置自転車等撤去・保管状況

29 年度 保管残数	30 年度 撤去台数	30 年度 返還台数	30 年度 処分台数	30 年度 保管残数
272	464	308	242	186

## 15 選 挙

呉市の選挙人名簿登録者数は、平成31年3月1日現在191,521人である。

有権者数は、県内14市中第3位を占めており、右表のとおり推移している。

呉市において行われる選挙としては、呉市長・呉市議会議員選挙をはじめ各種の選挙があり、現在97の投票所（一部の選挙を除く。）で行っている。

衆議院小選挙区選出議員の選挙区は、広島県第5区となっている。

なお平成27年6月、公職の選挙の選挙権を有する者の年齢について、「満20年以上」から「満18年以上」に引き下げられた。

平成28年には、7月に任期満了に伴う参議院議員通常選挙が執行された。また、8月に任期満了に伴う広島海区漁業調整委員会委員一般選挙が執行された。

平成29年には、10月に解散に伴う衆議院議員総選挙が執行され、11月に任期満了に伴う広島県知事選挙及び呉市長選挙が執行された。

平成31年には、4月に第19回統一地方選挙として任期満了に伴う広島県議会議員一般選挙及び呉市議会議員一般選挙が執行された。

有権者数の推移（各年9月現在）

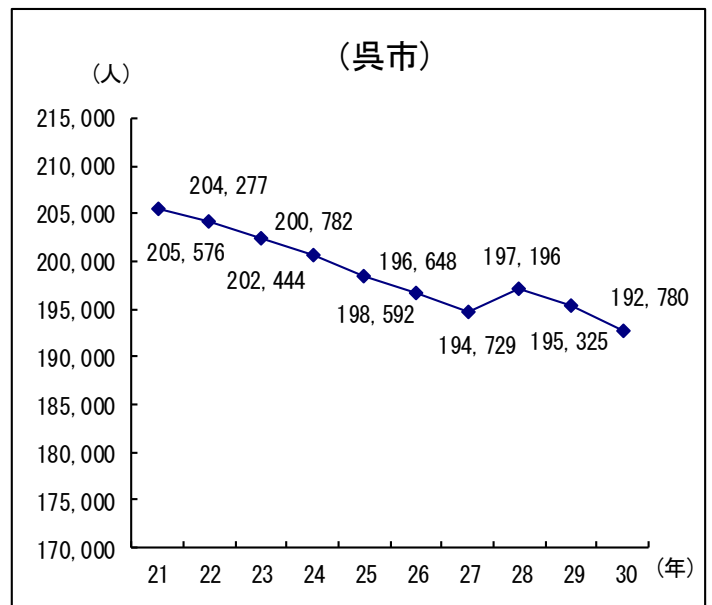
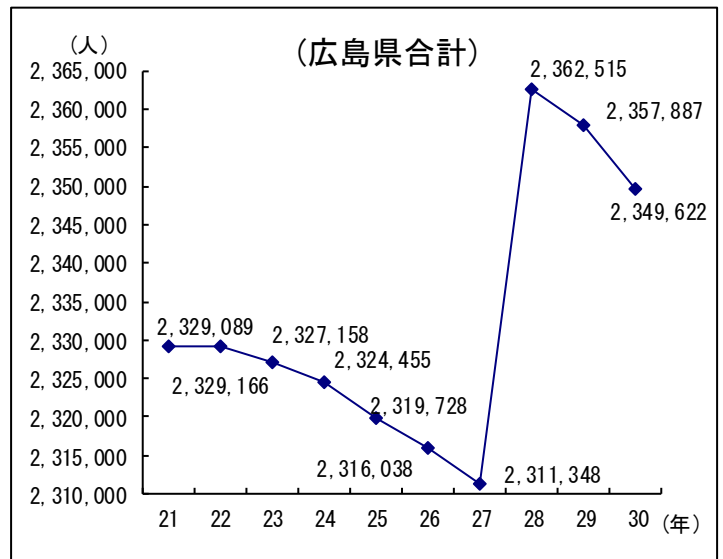



## 呉市における選挙結果

### (1) 呉市議会議員選挙

区分 \ 投票日	昭 22. 4. 30	26. 4. 23	30. 4. 30	33. 4. 13 (補)	34. 4. 30	36. 11. 19 (補)
当日有権者数	99,707	108,939	121,317	128,837	132,054	135,140
投票者数	81,236	99,697	103,307	36,716	113,920	95,944
投票率 (%)	81.47	91.52	85.15	28.50	86.27	71.00
有効投票	79,513	97,576	102,786	35,430	113,349	91,441
最高得票数	1,680	2,106	2,221	17,352	3,579.464	29,395
当選者最低得票数	843	880	1,095		1,427	17,591
立候補者数	124	141	103	3	71	7
定数	40	40	40	1	44	2

区分 \ 投票日	昭 38. 4. 30	42. 4. 28	46. 4. 25	50. 4. 27	54. 4. 22	56. 11. 1 (補)
当日有権者数	143,895	154,436	165,347	167,859	165,320	165,239
投票者数	118,500	123,181	137,148	138,107	138,926	97,777
投票率 (%)	82.35	79.76	82.95	82.28	84.03	59.17
有効投票	117,890	122,543	136,509	137,419	137,986	93,995
最高得票数	3,093	3,374	3,899	3,802	4,515	26,381
当選者最低得票数	1,675	1,688	1,832	2,075	2,216	
立候補者数	60	61	60	59	52	4
定数	44	44	44	44	44	1

区分 \ 投票日	昭 58. 4. 24	60. 10. 27 (補)	62. 4. 26	平元. 10. 29 (補)	3. 4. 21	5. 10. 24 (補)
当日有権者数	164,856	165,485	163,705	164,686	163,620	165,664
投票者数	131,841	84,303	116,930	79,238	106,849	67,605
投票率 (%)	79.97	50.94	71.43	48.11	65.30	40.81
有効投票	130,807	77,462	115,826	79,235	105,601	60,660
最高得票数	4,155	44,815	4,644	30,308	4,996	34,325
当選者最低得票数	2,318		2,028	24,531	1,229	
立候補者数	45	3	42	4	41	2
定数	40	1	40	2	40	1

区分 \ 投票日	平 7. 4. 23	9. 11. 9 (補)	11. 4. 25	13. 11. 4 (補)	15. 4. 27	
					呉選挙区	下蒲刈選挙区
当日有権者数	165,056	166,232	165,053	165,006	163,161	1,905
投票者数	103,846	73,003	109,033	83,887	100,345	1,767
投票率 (%)	62.92	43.92	66.06	50.84	61.50	92.76
有効投票	102,512	68,113	107,462	75,620	98,926	1,757
最高得票数	4,576	18,868	4,280	25,212	4,603	932
当選者最低得票数	1,494	12,130	1,802		1,732	
立候補者数	44	6	45	5	42	3
定数	38	2	34	1	34	1

区分 \ 投票日	平 16. 4. 25(補)	17. 4. 17 (増)				
	川尻選挙区	音戸選挙区	倉橋選挙区	蒲刈選挙区	安浦選挙区	豊浜選挙区
当日有権者数	8,256	12,429	6,400		10,445	
投票者数	5,789	9,180	4,292	(無投票)	7,588	(無投票)
投票率 (%)	70.12	73.86	67.06		72.65	
有効投票	5,614	9,112	4,214		7,531	
最高得票数	2,218	2,189	2,432		2,604	
当選者最低得票数	1,761	1,610			2,143	
立候補者数	4	6	2	1	5	1
定数	2	3	1	1	2	1

区分 \ 投票日	平 17. 4. 17(補)	19. 4. 22	21. 11. 8 (補)	23. 4. 24	27. 4. 26	31. 4. 21
	豊選挙区					
当日有権者数	2,556	205,674	203,325	200,006	192,427	188,149
投票者数	1,620	123,765	95,319	113,121	96,284	90,458
投票率 (%)	63.38	60.18	46.88	56.56	50.04	48.08
有効投票	1,597	122,129	80,211	111,385	94,693	89,049
最高得票数	1,359	5,469	22,100	5,360	5,064	5,323
当選者最低得票数		2,179		2,048.473	1,951	1,893
立候補者数	2	43	4	40	35	34
定数	1	38	1	34	32	32

(補) は補欠選挙

(増) は増員選挙

(2) 吳市長選挙

投票日 区分	昭22 4. 5	26. 4. 23	29. 4. 18	33. 4. 13	36. 11. 19	40. 11. 14
当日有権者数	101,005	108,939	118,460		135,140	147,774
投票者数	74,793	99,694	82,279	(無投票)	95,955	78,304
投票率(%)	74.05	91.51	69.46		71.00	52.99
有効投票	70,743	97,186	81,770		93,930	77,282
最高得票数	48,589	47,597	51,483		53,908	53,343
立候補者数	2	3	3	1	2	3

投票日 区分	昭44. 11. 16	48. 10. 28	52. 10. 30	56. 11. 1	60. 10. 27	平元. 10. 29
当日有権者数	162,954	168,585	167,661	165,239	165,485	164,686
投票者数	83,743	134,943	134,545	97,794	84,338	79,258
投票率(%)	51.39	80.04	80.25	59.18	50.96	48.13
有効投票	82,389	134,320	133,730	96,089	83,091	77,723
最高得票数	63,509	74,405	67,429	80,797	72,083	59,628
立候補者数	2	2	2	2	3	2

投票日 区分	平5. 10. 24	9. 11. 9	13. 11. 4	17. 11. 6	21. 11. 8	25. 11. 10
当日有権者数	165,664	166,232	165,006	208,999	203,325	196,370
投票者数	67,689	73,026	84,003	108,142	95,375	82,716
投票率(%)	40.86	43.93	50.91	51.74	46.91	42.12
有効投票	66,330	70,886	82,943	107,084	92,950	80,691
最高得票数	57,457	57,085	44,592	56,021	72,021	53,211
立候補者数	2	2	3	2	2	2

区分	投票日 平 29. 11. 12
当日有権者数	193,116
投票者数	101,218
投票率 (%)	52.41
有効投票	100,066
最高得票数	38,181
立候補者数	4

### (3) 広島県知事選挙

区分 \ 投票日	平 9. 11. 9	13. 11. 4	17. 11. 6	21. 11. 8	25. 11. 10	29. 11. 12
当日有権者数	166,232	165,020	209,035	203,365	196,411	193,168
投票者数	73,162	84,268	108,529	95,942	83,760	101,826
投票率 (%)	44.01	51.07	51.92	47.18	42.65	52.71
有効投票	71,140	81,482	105,872	90,324	82,323	99,587
最高得票数	56,196	66,204	87,043	46,201	71,860	89,348
立候補者数	2	2	2	5	2	2

### (4) 広島県議会議員選挙 (呉市選挙区)

区分 \ 投票日	昭 54. 4. 8	58. 4. 10	62. 4. 12	平元. 11. 19 (補)	3. 4. 7	7. 4. 9
当日有権者数	165,402	165,436	164,169	164,596	163,905	165,247
投票者数	123,286	117,437	113,920	55,804	88,099	77,449
投票率 (%)	74.54	70.99	69.39	33.90	53.75	46.87
有効投票	122,351	116,435	112,958	53,778	87,129	76,220
最高得票数	21,241	21,239	22,125	42,282	27,198	23,053
当選者最低得票数	13,582	14,483	15,108		11,089	10,550
立候補者数	9	8	8	2	6	7
定数	6	6	5	1	5	5

区分 \ 投票日	平 11. 4. 11	15. 4. 13	19. 4. 8	23. 4. 10	27. 4. 12	31. 4. 7
当日有権者数	165,197	163,261	205,973		192,568	189,034
投票者数	101,835	92,874	122,438	(無投票)	90,991	90,859
投票率 (%)	61.64	56.89	59.44		47.25	48.06
有効投票	100,365	91,359	120,987		89,607	89,575
最高得票数	28,328	20,434	20,479		19,179	15,731
当選者最低得票数	11,560	12,032	13,896		11,338	11,488
立候補者数	8	7	9	6	7	8
定数	5	5	6	6	5	5

(補) は補欠選挙

16 監 査

(1) 監査等の実施

監査委員の業務としては、市の財務及び行政事務並びに水道事業等企業会計の財務及び経営に係る事業の管理について、監査実施計画に基づき毎年10月から定期監査を行っている。

また、6月からは企業会計の決算審査、7月からは一般会計・特別会計の決算審査及び健全化判断比率等審査を行っている。

毎月行う出納検査では、市長、会計管理者及び上下水道事業管理者が所管する現金預金について、計数確認等を行い、出納事務の検査を行っている。

(2) 歴代監査委員

(令和元年5月24日現在)

選任	氏名	就退任年月	選任	氏名	就退任年月
議選	末永清	昭和22.7～昭和23.8	議選	佐々木一登	平成元.6～"2.6
学経	宇根実	"22.7～"28.8	"	榊原伍	"2.6～"3.4
議選	林谷太持	"23.8～"24.10	"	佐々木晃	"3.5～"4.6
"	熊本義一	"25.5～"26.4	"	木下正弘	"4.6～"5.6
"	山本治三	"26.5～"28.5	"	吉本明人	"5.6～"6.6
"	広瀬治郎	"28.5～"30.4	識見	栄田正典	"5.9～"9.9
学経	中塩勇	"28.8～"38.9	議選	久保正治	"6.6～"7.4
議選	西原稔	"30.9～"32.9	"	岡本積	"7.5～"7.8
"	豊島明男	"32.10～"34.4	"	荒川五郎	"7.9～"8.9
"	中田義春	"32.10～"34.4	識見	大上賢治	"8.4～"12.3
学経	冲原東平	"32.10～"34.2	議選	下原征二郎	"8.9～"9.6
"	堀田正人	"34.3～"40.3	"	石崎元成	"9.6～"11.4
議選	藤本信行	"34.5～"35.5	識見	濱純三	"9.9～"17.9
"	冲山捨雄	"34.5～"35.5	議選	小野一志	"11.5～"12.6
"	西塚諭一	"35.5～"36.5	識見	佐藤博敏	"12.4～"16.3
"	中松勇三	"35.5～"36.5	議選	舛野茂樹	"12.6～"13.6
"	崎本正三	"36.5～"37.5	"	中本邦雄	"13.6～"14.6
"	森本雄四郎	"36.5～"37.5	"	山本良二	"14.6～"15.4
"	宮川健二	"37.6～"38.4	"	神田隆彦	"15.5～"16.6
"	宮田猛	"37.6～"38.4	識見	山田毅美	"16.4～"20.3
"	中田国夫	"38.5～"40.9	議選	渡辺一照	"16.6～"17.6
"	児玉平一	"38.5～"40.9	"	小泉曙臣	"17.6～"18.6
知経	浜本康民	"39.5～"52.5	識見	矢口孝文	"17.9～"21.9
"	熊谷勇	"40.5～"42.6	議選	岡本節三	"18.6～"19.4
議選	出本勲	"40.9～"42.4	"	岡本節三	"19.5～"20.6
"	住吉義男	"42.5～"44.5	"	北川一清	"19.5～"20.6
知経	中村実	"42.9～"49.12	識見	大上功	"20.4～"24.3
議選	長町照司	"44.5～"46.4	議選	山上文恵	"20.6～"21.6
"	菅原質	"46.5～"47.5	"	加藤忠二	"20.6～"21.6
"	小泉重之	"47.5～"48.5	"	岩岡マサエ	"21.6～"22.6
"	桑名新助	"48.5～"49.3	"	大道洋三	"21.6～"22.6
"	増本勝己	"49.3～"50.4	識見	大野和史	"21.9～"23.3
知経	大澤松三	"50.4～"53.10	議選	谷本誠一	"22.6～"23.4
議選	荒川英雄	"50.5～"51.6	"	林敏夫	"22.6～"23.4
"	川手一男	"51.6～"52.6	識見	中崎雄二	"23.4～"25.3
"	串山健二	"52.6～"54.4	議選	岡崎源太朗	"23.5～"24.6
知経	澤原静夫	"52.9～"60.9	識見	迫正博	"24.4～"在任中
"	國田正春	"53.12～"61.12	議選	田中良子	"24.6～"25.6
議選	三上富夫	"54.5～"55.7	識見	荒井和雄	"25.4～"26.3
"	大上玉一	"55.7～"56.6	議選	上村臣男	"25.6～"26.6
"	国狭一	"56.6～"57.6	識見	磯本勝	"26.4～"30.3
"	中島確	"57.6～"58.4	議選	池庄司孝臣	"26.6～"27.4
"	繁平和美	"58.5～"59.6	"	梶山治孝	"27.5～"28.6
"	梶山佐於利	"59.6～"60.6	"	中原明夫	"28.6～"29.6
"	葉研地馨	"60.6～"61.6	"	中田光政	"29.6～"30.6
識見	原田治三	"60.9～平成5.9	識見	奥野彰	"30.4～"在任中
議選	浜下積	"61.6～昭和62.4	議選	林田浩秋	"30.6～"31.4
識見	西原清博	昭和61.12～平成8.3	"	岩原昇	令和元.5～"在任中
議選	中田清和	"62.5～"元.6			

